

Suomen luonnon talvi (kpl 10)



1. Millä keinoilla selviää talvesta:

- a) Koivu (s. 14) _____

- b) Mänty (12) _____

- c) Puolukka (23) _____

- d) Seinäsammal (29) _____

- e) Kangasmaitikka (23) _____

2. Miksi juuri nälkä on eläinten pahin ongelma talvella? _____

3. Mitä tarkoittaa termi *talventörröttäjä*? _____

4. Miten seuraavat eläimet selviävät talvesta?

- a) Kettu _____

- b) Metsäjänis _____

- c) Metsämyyrä _____

- d) Riekko _____

- e) Siili _____

- f) Karhu _____

- g) Kyy _____

5. Mitä eroa on talvihorroksella ja kylmänhorroksella? _____

6. Millä tavoin suurin osa hyönteisistä talvehtii? _____



Metsämyyrä

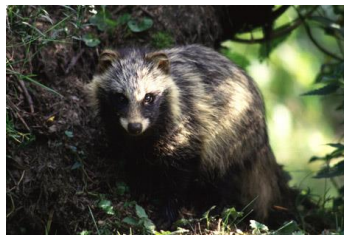

Supikoira



Pikkulepakko

7. Ilmastonmuutoksen myötä talvet ovat muuttuneet merkittävästi.

a) Mitkä lajit kärsivät muuttuneista talvista ja miksi? _____

b) Pohdi, mille lajeille lumettomista tai vähälumisista talvista voi olla hyötyä ja miksi.

8. Minkä eläinten lumijälkiä on kuvassa?

