Heinäkuun keskilämpötila (°C)		
Vuosi	Helsinki	Sodankylä
1900	15,6	
1901	20,0	
1902	13,9	
1903	16,2	
1904	14,2	
1905	16,6	
1906	18,2	
1907	17,0	
1908	15,5	14,1
1909	15,8	15,6
1910	16,7	11,9
1911	15,6	13,5
1912	18,0	13,1
1913	18,9	16,5
1914	21,4	16,0
1915	17,4	17,1
1916	18,7	17,0
1917	16,7	13,0
1918	17,6	15,1
1919	19,0	16,8
1920	18,2	15,1
1921	14,5	12,8
1922	16,4	15,3
1923	16,8	14,4
1924	17,2	17,4
1925	20,3	18,5
1926	17,8	14,4
1927	21,3	17,8
1928	13,7	11,5
1929	15,6	11,0
1930	18,6	15,7
1931	17,4	15,3
1932	19,9	14,7
1933	17,9	15,6
1934	18,5	16,8
1935	16,8	13,9
1936	18,9	13,6
1937	18,3	16,8
1938	18,9	17,0
1939	18,1	14,2
1940	18,6	12,6
1941	20,5	18,0
1942	15,9	14,0
1943	16,9	14,6
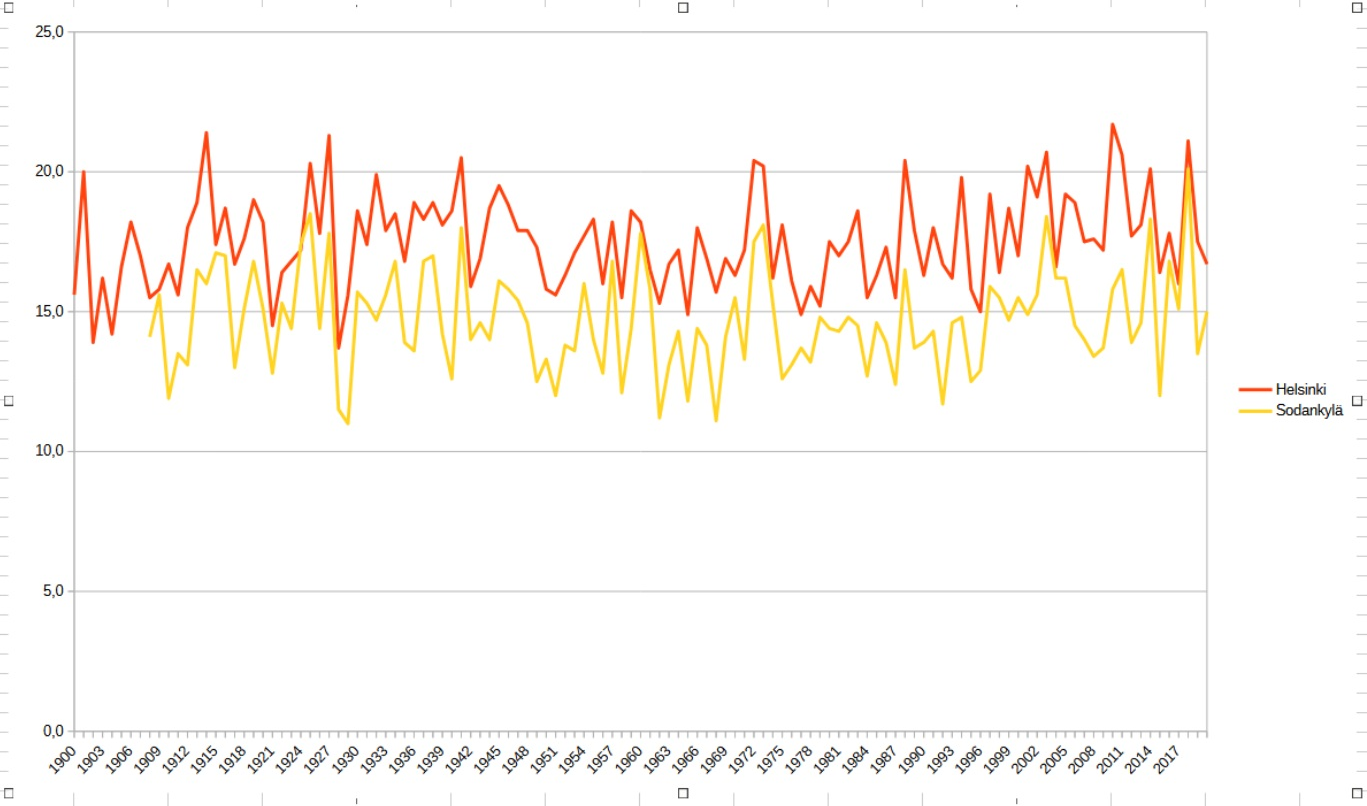
Lähde: Ilmatieteenlaitos
www.ilmatieteenlaitos.fi/heinakuu