Triangle

9 -Välisoitto I näytöksen loppuun

Hannu Marjamäki

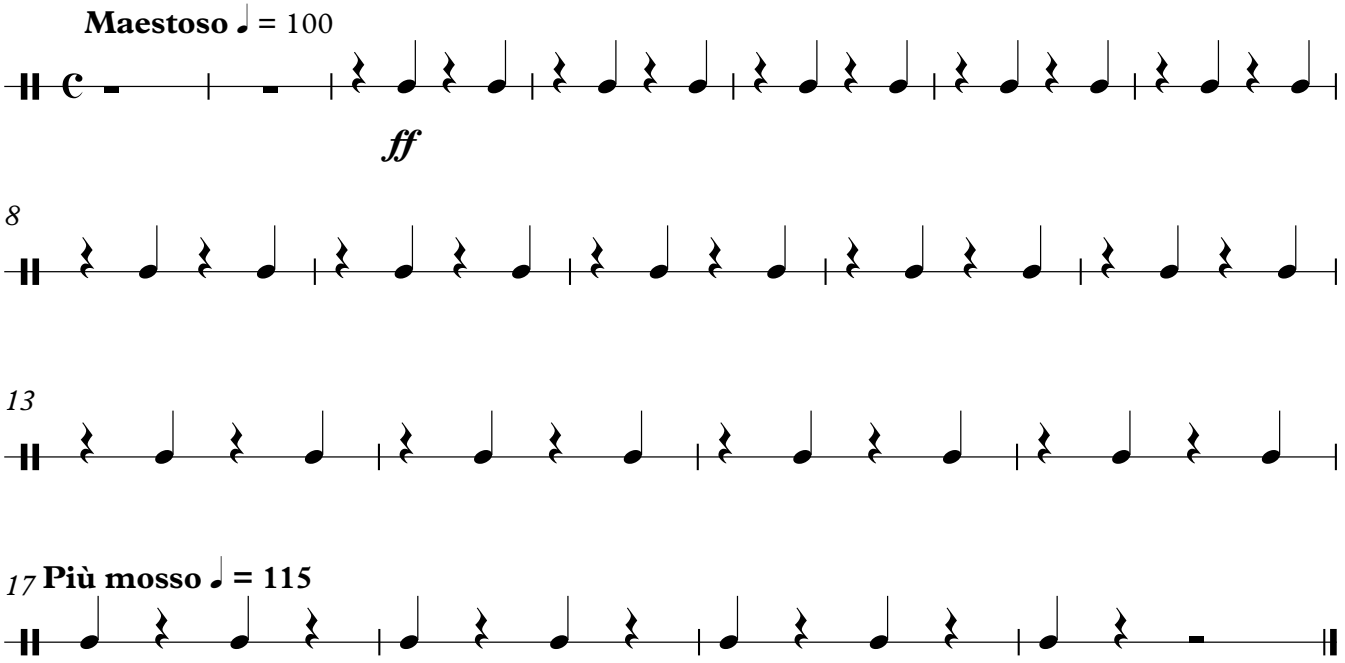

46.7"