

Luku 9

Julkinen talous



Oppikirjan sivut 70-75

Tulkitse kuvaa. Mikä on pilakuvan sanoma?



Oven suussa oleva iso hahmo edustaa hallitusta.



Kansalainen on kuvattu köyhänä nuhjuisissa vaatteissa.



Huonekalujen puute ja tyhjä ruokapurkki kuvaavat köyhyyttä.



Hallitus syyttää kansalaista yhteisten varojen tuhlaamisesta.



Kuvan ironia: Kuinka köyhä voi olla vastuussa yhteisten varojen tuhlaamisesta?



Mitä mieltä olet? Lisäävätkö säästöt esimerkiksi tulonsiirroista ja veronkorotukset talouskasvua?



TALOUS – mistä rahaa?

1. VEROT:

€ **Kunnallisvero**

- **Vero% kaikille sama**

€ **Yhteisövero;**

- **yrietykset ja yhteisöt**
- **20% verotettavasta tulosta**
 - Valtiolle 70%
 - Kunnille 28 %
 - Srk:lle 2%

€ **Muita veroja**

- **esim. kiinteistövero**

2. Valtionosuus

- **verotuloihin perustuva valtionosuuksien taseaus**
- **harkinnanvarainen valtionosuus kuntakohtaisena arviona**

3. Toimintatuotot (maksut palveluista)

Miten kuntaverot kerätään?



- Tasaverot eli kaikki maksavat saman osuuden tuloistaan.
- Veroprosentti vaihtelee:
 - **Kouvola 20,75**
 - **Kauniaisissa asuvan 17,00**
 - **Jomala 16,50**
 - **Savonlinna 22,50**
- Paljonko vero on kotikunnassasi?
- Keskimääräiset tiedot vuodelta 2015 näkyvät seuraavissa dioissa.
- Mitä niiden perusteella kuntaveron kehityssuunnasta voi päätellä?
- Mistä suuret kuntakohtaiset erot johtuvat?

Kuntien lukumäärät vuoden 2015 tuloveroprosentin mukaan (yhteensä 317 kuntaa)

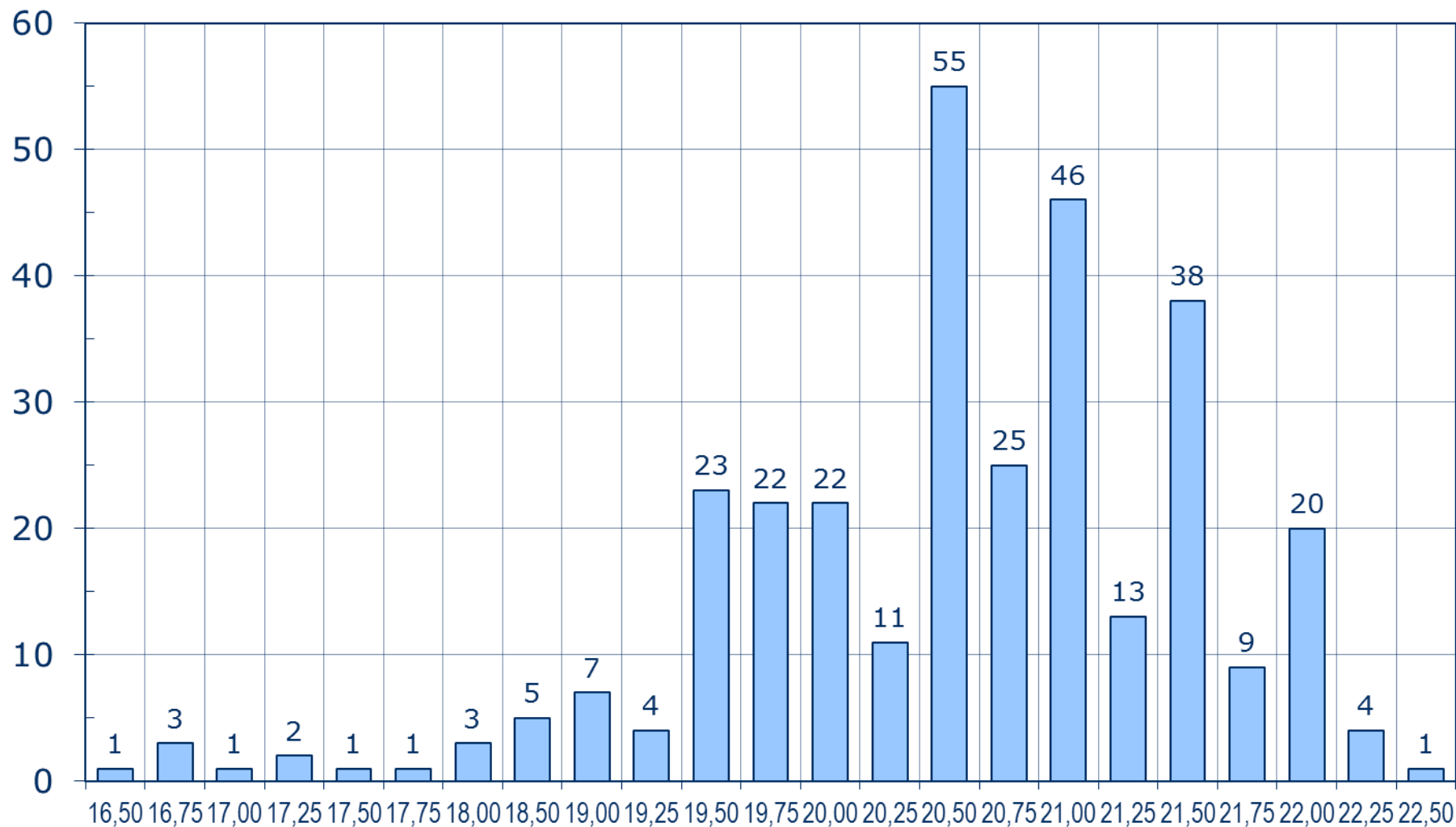

Kuntien keskimääräinen tuloveroprosentti 1965-2015

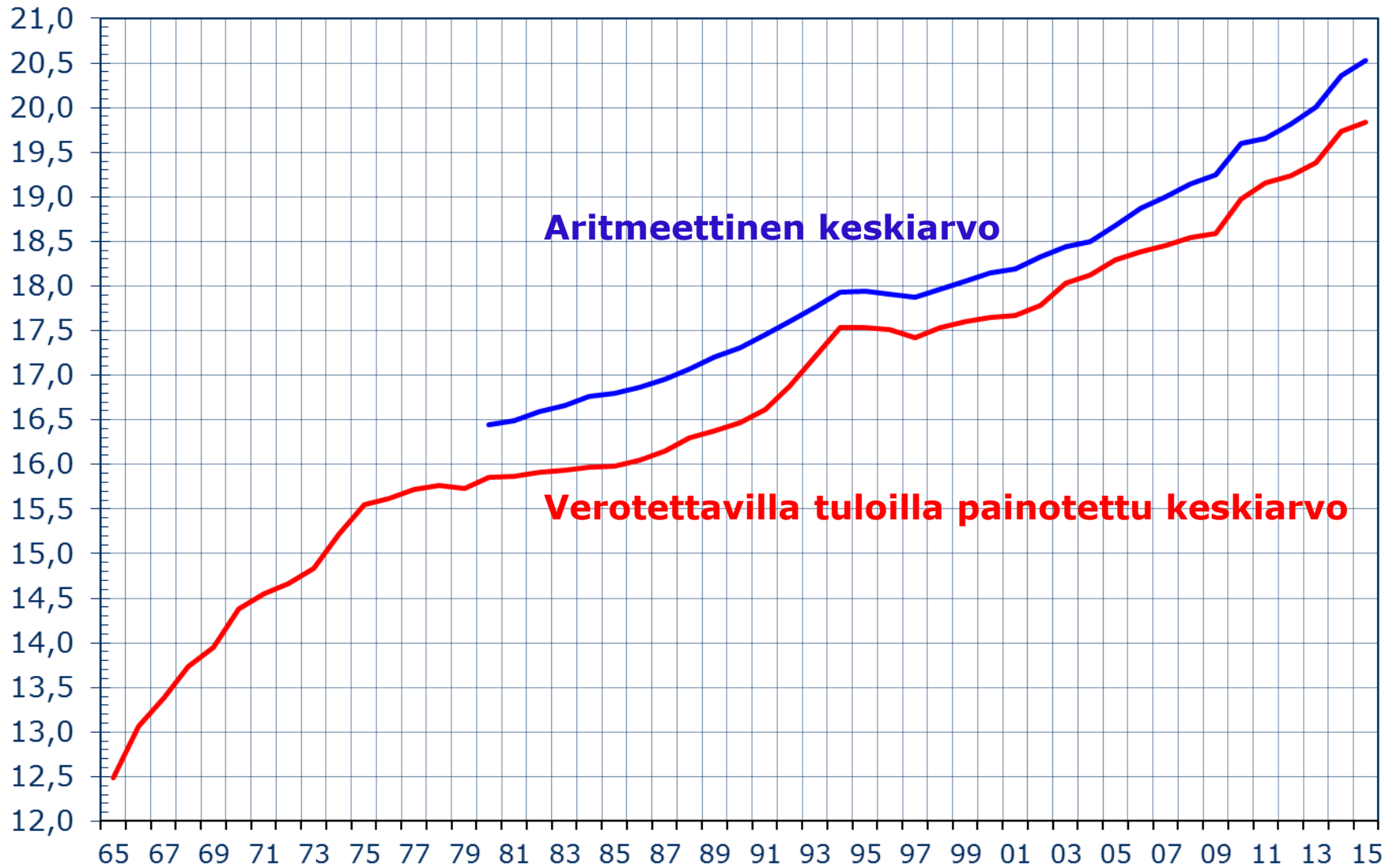

Verotulot verolajeittain 1993-2014

Koko maa

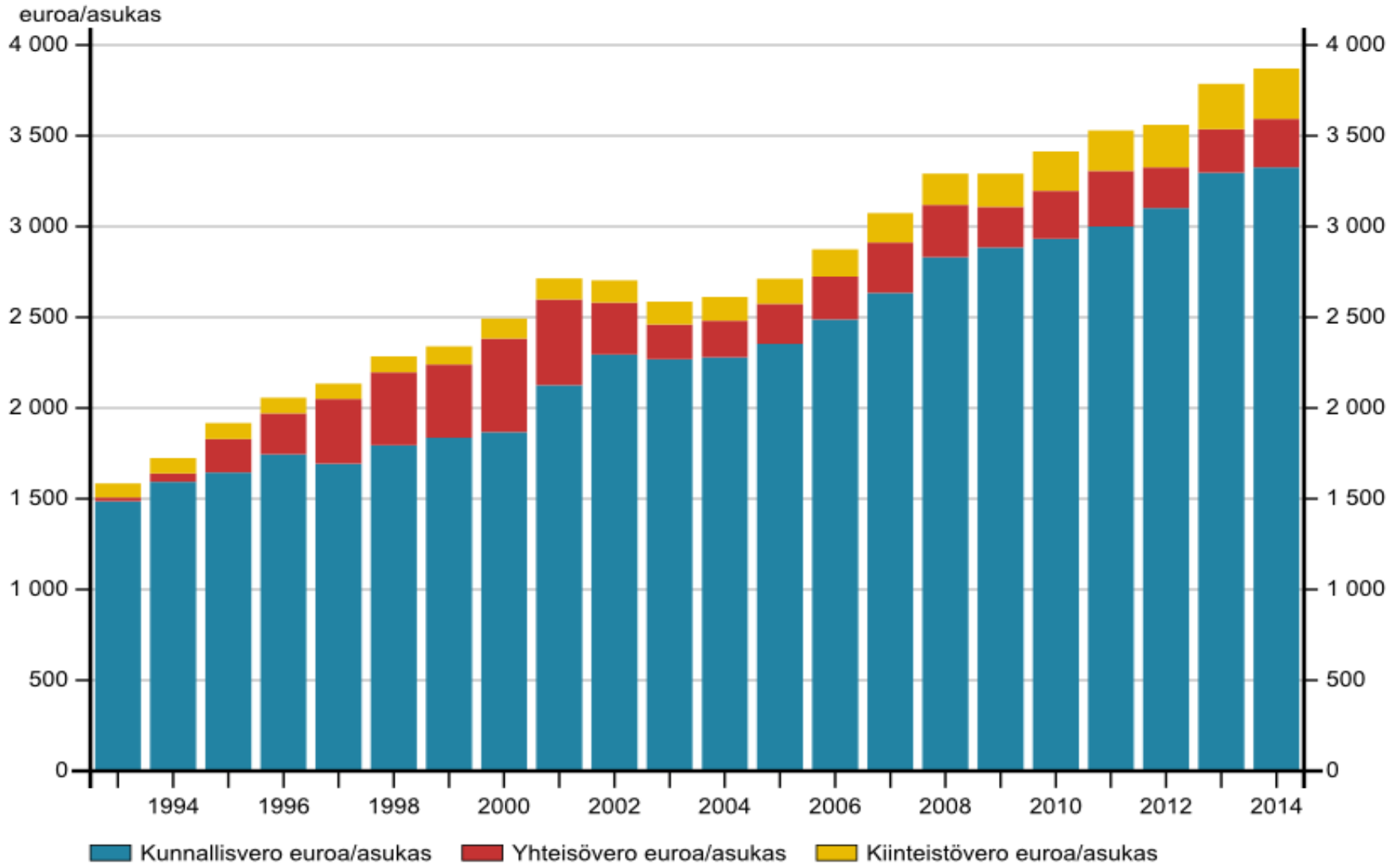

Tilastokeskus / Kuntien ja kuntayhtymien talous ja toiminta

Kuntien tuloveroprosentit vuonna 2015

Lähde: Kuntaliiton tiedustelu

Keskimääräiset prosentit koko maassa:

- verotettavilla tuloilla painotettu 19,84 %
- aritmeettinen keskiarvo 20,53 %

Korkeimmat:

Kitee	22,50
Orivesi	22,25
Outokumpu	22,25
Ruovesi	22,25
Siikalatva	22,25
Haapajärvi	22,00
Hankasalmi	22,00
Isojoki	22,00
Jalasjärvi	22,00
Karjajoki	22,00
Kauhajoki	22,00
Mänttä-Vilppula	22,00
Paltamo	22,00
Pukkila	22,00
Raasepori	22,00
Rautalampi	22,00
Reisjärvi	22,00
Savonlinna	22,00
Siikajoki	22,00
Suonenjoki	22,00
Teuva	22,00
Tuusniemi	22,00
Urdala	22,00
Veteli	22,00
Vimpeli	22,00

Matalimmat:

Kauniainen	16,50
Brändö	16,75
Lemland	16,75
Saltvik	16,75
Jomala	17,00
Föglö	17,25
Hammarland	17,25
Geta	17,50
Maarianhamina	17,75
Espoo	18,00
Eurajoki	18,00
Sottunga	18,00
Eckerö	18,50
Helsinki	18,50
Kumlinge	18,50
Naantali	18,50
Vårdö	18,50
Inari	19,00
Kerava	19,00
Kurikka	19,00
Luhanka	19,00
Rauma	19,00
Sysmä	19,00
Vantaa	19,00

Tuloveroprosentti 2015:

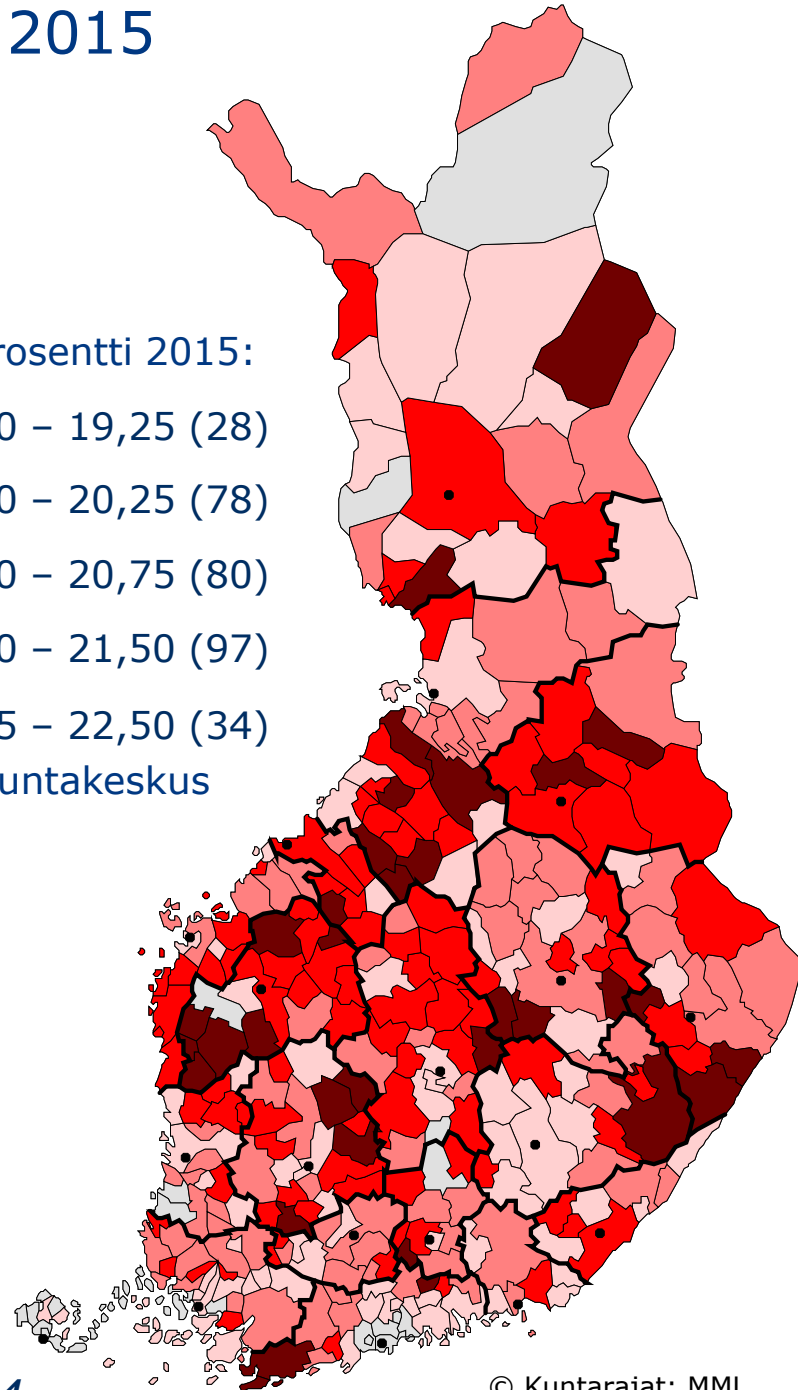

18.11.2014

© Kuntarajat: MML