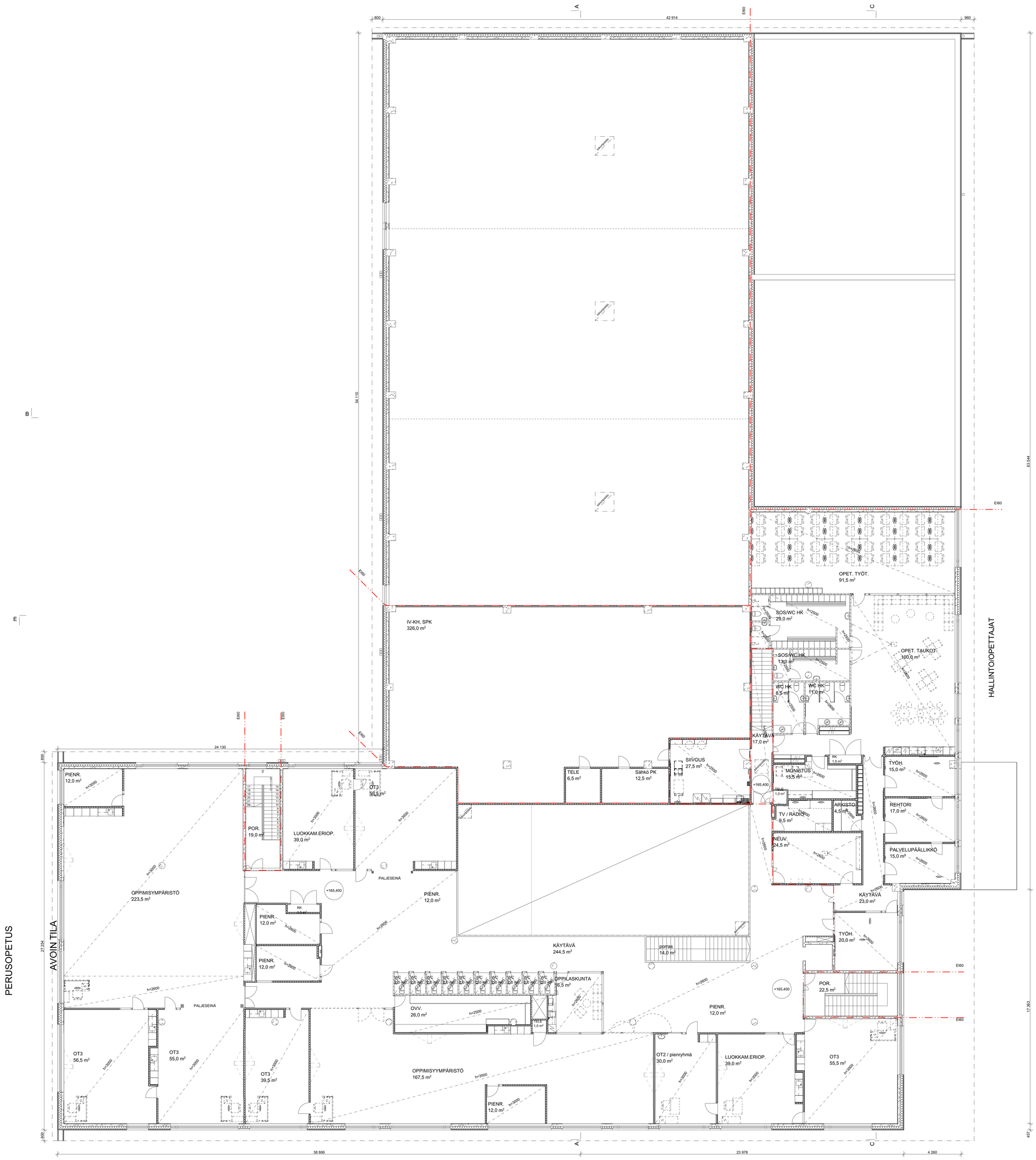

Heinsuon koulu

Kaupunginosa/Kylä	Korttel/Tila	Tontti/Rnro	Viranomaisen merkintöjä	Ratu	Hankenro
Salpakangas (01)	222	1			

Rakennustunnuspide	Piirustuslaji	Juokseva nro
Uudisrakennus	PÄÄPIIRUSTUS	5/11

Rakennuskohteen nimi ja osoite	Piirustuksen nimi	Mittakaava
Heinsuon koulu	**Pohjapiirros 3.krs**	1:100

Terveystie 8

15870 Hollola

Päiväys	Allekirjoitus	Suunnitteluala-piirustuksen nro-projektin nro	Muutos
17.7.2015	Tomi Perko	**ARK-0020.03-656H**	

ARK-0020.03-656H Pohjapiirros 3.krs.pdf — Archicad 18

Tomi Perko arkkitehti SAFA

ARKKITEHTITOIMISTO PERKO OY
Siuronkatu 13
FI-00510 HELSINKI
phone + 358 9 2902 000
www.arkperko.fi
fax + 358 9 2902 0070
etunimi.sukunimi@arkperko.fi