ALUSTAVA TYÖMAASUUNNITELMA 10.1.2023

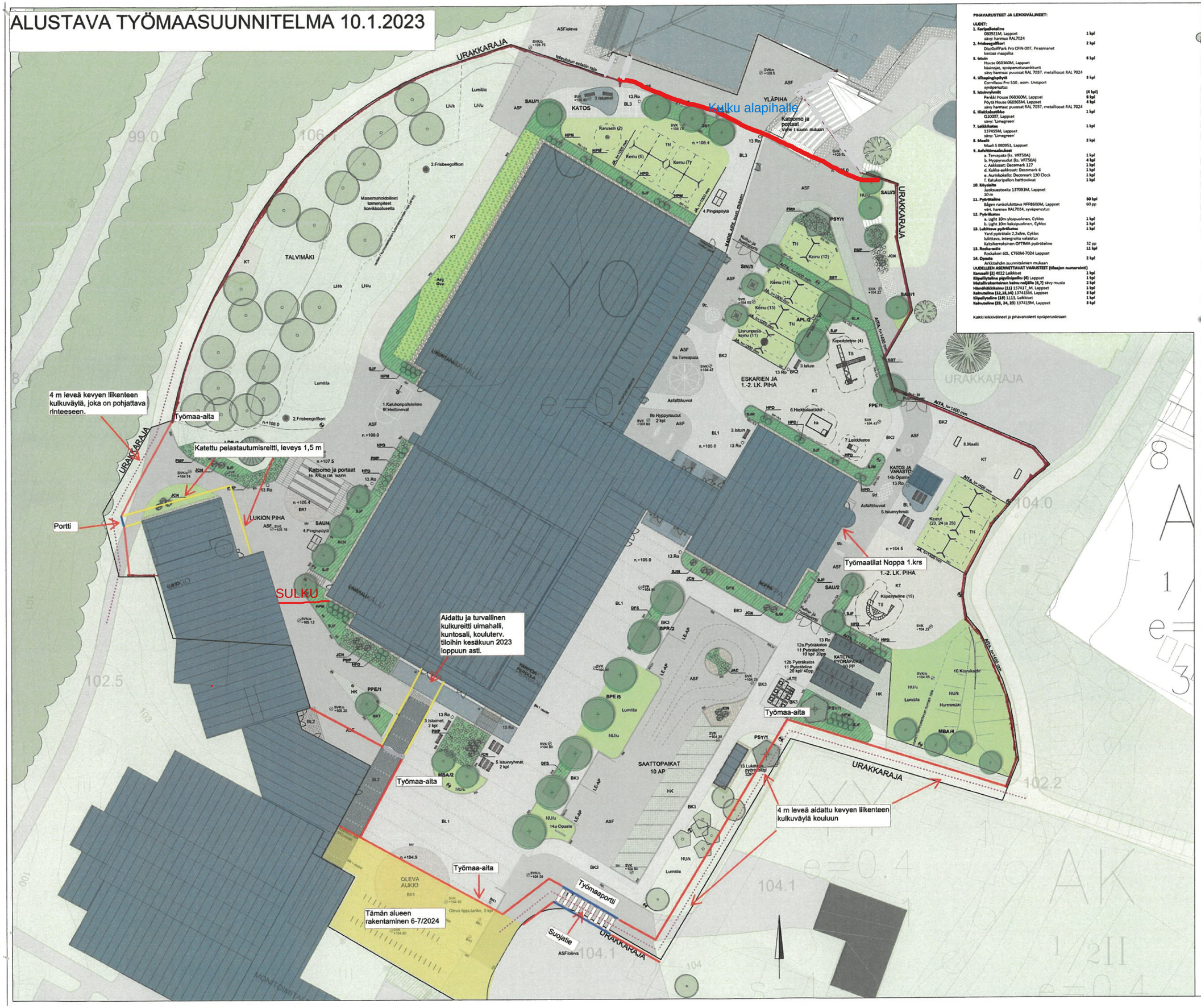
URAKKARAJA
Kulku alapihalle
YLÄPIHA
KATOS
TALVIMÄKI
4 m leveä kevyen liikenteen kulkuväylä, joka on pohjattava rinteeseen.
Työmaa-aita
Katettu pelastautumisreitti, leveys 1,5 m
Portti
SULKU
LUKION PIHA
Aidattu ja turvallinen kulkureitti uimahalli, kuntosali, kouluterv. tiloihin kesäkuun 2023 loppuun astl.
Katsomo ja portaat
Kulku ja pelastautumisreitti
ESKARIEN JA 1.-2. LK. PIHA
Kipelyteline (4)
Kipelyteline (19)
Kerrut (23, 24 ja 25)
Kerrut (12)
Kerrut (14)
Kerrut (13)
Kerrut (7)
Kerrut (6)
Kerrut (5)
Kerrut (2)
Lähiympäristö-halli
Lähiympäristö-halli
Maisemahoidolliset toimenpiteet toteutettaviin
Asf.Toteutettaviin Lähiympäristön ylläpitoalueisiin (104 kpl)