Merikarvian yhtenäiskoulun huoltajailta 4.11.2026

Ohjelma:

- Kahvitus, Vanhemmat ry
- Tervetuloa, apulaisrehtori Minna Seppälä-Kortessalo
  * Henkilökunnan esittely
- MLL: Kiusaamisen ehkäiseminen,
  Susanna Lahtela ja Taru Laisi
- Luokkahenkipalvelun tuloksia ja kiusaamiseen
  puuttuminen Merikarvian yhtenäiskoulussa

Luokkahenkipalvelun tuloksia Merikarvian yhtenäiskoulu syksy 2026

- Viikoittainen lyhyt, anonyymi kysely puhelimella, luokista tullut hyvin vastauksia
- Kiusaamista esiintyy joillakin luokilla enemmän, joillakin vähemmän
- Sanallinen ja sanaton kiusaaminen on meidän koulun ongelma
- Myös somessa ja vapaa-ajalla tapahtuva kiusaaminen näkyvät tuloksissa ja koulussa
- Opettajat seuraavat kyselyä, puuttuvat tunneilla asiaan keskustellen kiusaamisesta ja luokan tuloksista, apuna laaja-alainen EO ja kuraattori
  -> puuttuminen on vaikuttanut tuloksiin, kiusaamisen suunta laskeva

  -> vaatii pitkäjänteistä työtä kaikilta - niin kodilta, koululta kuin oppilailtakin

- Ollaan kaikki kiinnostuneita lapsen koulupäivästä!

Kiusaamisen kehitys koko koulussa

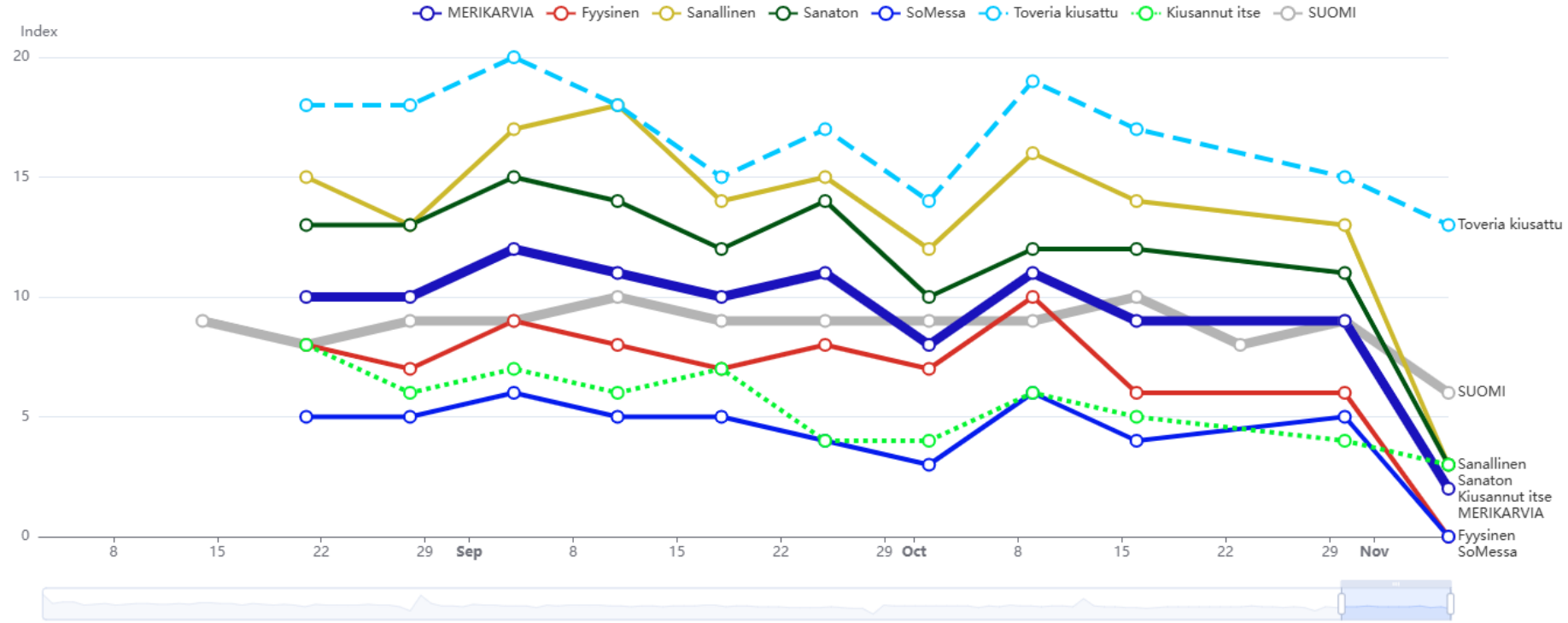

BENCHMARK / 2026-10

	KIUSA-indeksi	Fyysisesti	Sanallisesti	Sanattomasti	Somessa	Toveria kiusattu	Itse kiusannut
SUOMI	09 ↓	08 ↔	12 ↓	11 ↓	06 ↔	14 ↔	05 ↔
Merikarvia	09 ↓	07 ↓	14 ↓	11 ↓	04 ↓	16 ↓	05 ↓
Merikarvian yhtenäiskoulu	09 ↓	07 ↓	14 ↓	11 ↓	04 ↓	16 ↓	05 ↓

Ennaltaehkäisevä työ

- Kiusaamisesta kerättävän tiedon seuraaminen esim. Luokkahenki-palvelu
- Koulun toimintakulttuuri kiusaamisen vastaisen työn tukemisessa: kouluyhteisö sitoutuu järjestyssääntöihin ja muihin koulun suunnitelmiin. Koulun opetushenkilöstö puuttuu matalalla kynnyksellä oppilaiden välisiin ristiriita-, kiusaamis,- häirintä- ja väkivaltatilanteisiin. Tilanteen selvittäminen on oppimistilanne.
- Ryhmäyttäminen ja vertaissuhteiden tukeminen päivittäin. Tunne- ja vuorovaikutustaitojen harjoittelu: Merikarvian yhtenäiskoulun hyvinvoinnin kello.
- Huoltajien kanssa tehtävä yhteistyö: kasvatusyhteistyö, vanhempainillat, Vanhemmat ry
- Opiskeluhuollon palvelut, moniammatillinen yhteistyö, kolmannen sektorin tarjoaman koulutus esim. somessa käyttäytyminen
- Hyvinvoinnin ja yhteisöllisyyden tukeminen: kouluviihtyvyyden edistäminen ja oppilaiden osallistaminen

Kiusaamiseen puuttuminen, selvittely ja seuranta

Kiusaaminen todetaan -> tieto luokanopettajalle/ luokanvalvojalle-> selvittely ja keskustelut osapuolten kanssa erikseen ja yhdessä ja tieto huoltajalle kiusaamisesta ja sen selvittämisestä -> kiusaamistapahtuman kirjaaminen -> seurantakeskustelu kahden viikon kuluttua

Kiusaaminen jatkuu -> tieto luokanopettajalle/luokanvalvojalle -> tieto huoltajalle -> opiskeluhuoltoryhmän konsultointi -> osallistava kasvatuskeskustelu, johon huoltaja mukaan -> kiusaamistapahtuman kirjaaminen -> seurantakeskustelu kahden viikon kuluttua

Kiusaaminen jatkuu tai kyseessä on vakava tai väkivaltainen kiusaamistapahtuma -> tieto luokanopettajalle /luokanvalvojalle -> tieto huoltajalle -> moniammatillisen asiantuntijaryhmän kokoaminen-> lastensuojeluilmoitus / koulupäivän keskeytys / yhteys ankkuripoliisiin / rikosilmoitus

Kiitos!

Te huoltajina tunnette lapsenne parhaiten. Me tunnemme koulun. Kun nämä kaksi tietoa yhdistetään, pystymme yhdessä tukemaan lasta ja nuorta parhaalla mahdollisella tavalla.

Parasta kasvatustyötä tehdään yhdessä.