

Yksityiskohtaiset ohjeet sähköpostiin kirjautumiseen ja ohjelmistojen asennuksiin.

Sähköpostiin kirjautuminen.

1. Kirjaudu sähköpostiin Laukaan lukion peda.net sivulta löytyvän linkin avulla.

2. Kirjoita avautuvaan ikkunaan käyttäjätunnukseksi muotoa etunimi.sukunimi@edu.laukaa.fi ja salasanasi ja paina **Kirjaudu sisään**.

Kone voi kysyä sinulta haluatko pysyä sisäänkirjautuneena. Jos haluat valitse kyllä. Voit myös tallentaa salasanasi. Muista kuitenkin pitää salasanasi jossakin muistissa!

Kirjaudu sisään organisaatiotililläsi

Kirjaudu sisään

On the right, there is a "Tallennetaanko salasanasi?" (Save password?) dialog box with fields for "Käyttäjätunnus" (Username) and "Salasana" (Password), and buttons for "Tallenna" (Save) and "Ei koskaan" (Never).

3. Kun olet kirjautunut sähköpostiisi, käy **OneDivessä**. Päätet sinne sivun vasemmasta ylälaidasta klikkaamalla yhdeksää pistettä ja valitsemalla **OneDrive**-kuvakeen.
4. Tee **MS Office 365**:sta kirjanmerkki niin helpotat jatkossa kirjautumistasi palveluun.

Microsoft Office-paketin asentaminen koneelle

1. Mene sähköpostiisi ja paina vasemman yläreunan yhdeksää pistettä ja valitse sieltä Office 365.
2. Avautuvalla sivulta valitse Asenna Office.

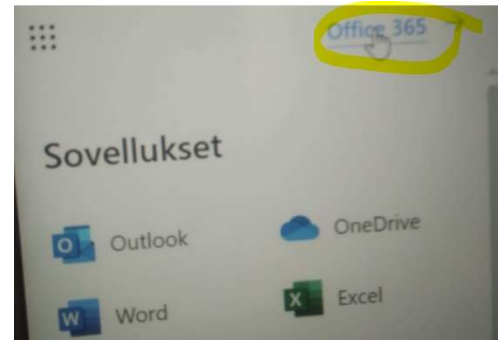
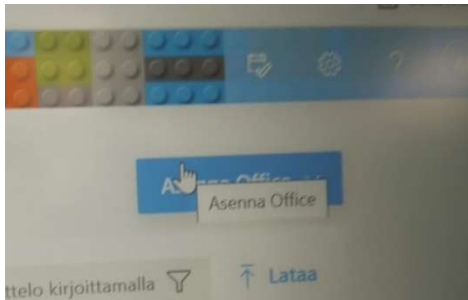

3. Avautuvasta valikosta valitse Office 365 -sovellukset.
4. Noudata annettuja ohjeita. Huomaa, että tiedosto, joka sinun tulee lataamisen jälkeen avata, löytyy joko näytön alalaidasta tai Ladatuista tiedostoista.

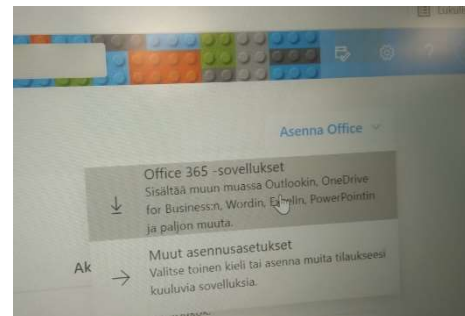
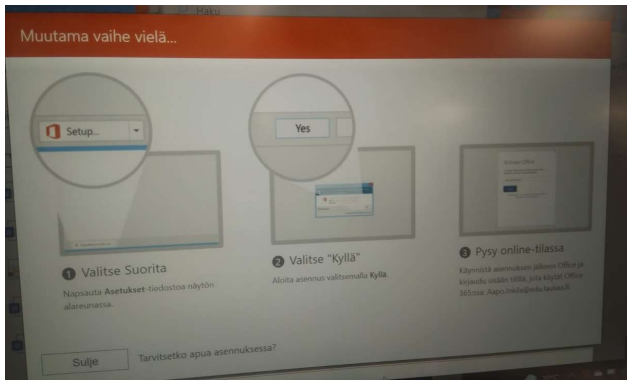

5. Kun olet valinnut suorita, pysy online-tilassa. Huomaa, että asennus voi kestää jonkin aikaa.
6. Kun kone sanoo, että asennus on valmis käy vielä varmistamassa, että saat jonkin Officeen ohjelman käyntiin. Avaa esimerkiksi Word. Löydät sen esimerkiksi kirjoittamalla Word alareunan kysymysmerkki-kohtaan eli Haku-työkaluun.
7. Avatessasi Officeen ohjelmaa esim. Wordia kone voi antaa seuraavan virheilmoituksen

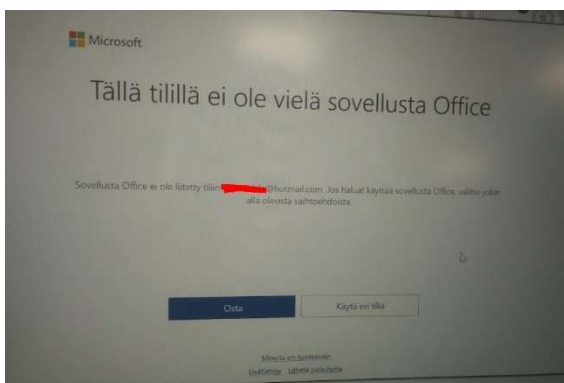
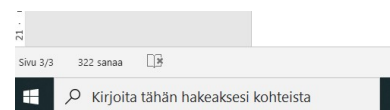
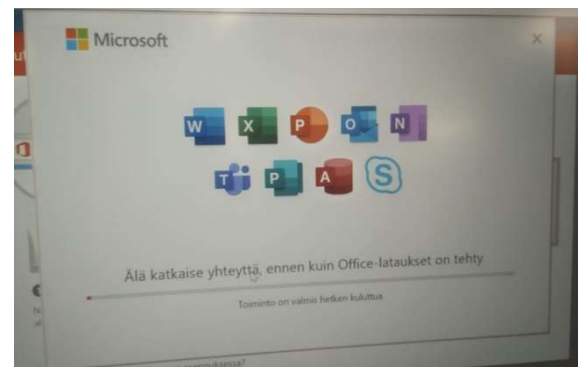

Huomaa, että sinun ei tule ostaa sovellusta vaan valita Käytä eri tiliä.

8. Avautuvasta valikosta *Kirjautu* sähköpostitunnuksillasi.

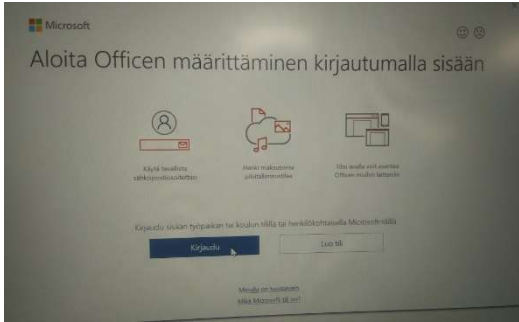

9. Seuraavasta valikossa kysytään, annatko organisaation hallita laitteitasi. **Älä anna eli ota valinta pois!**

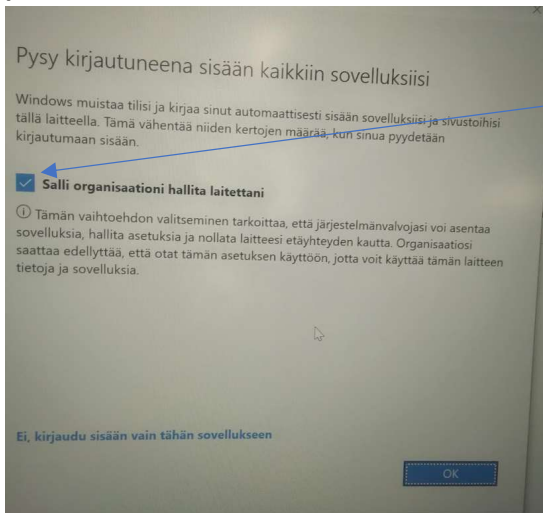

Poista valinta!
Hallitset itse
konettasi!

10. Voi olla, että saat seuraava virheilmoituksen. Valitse silti *Valmis*.

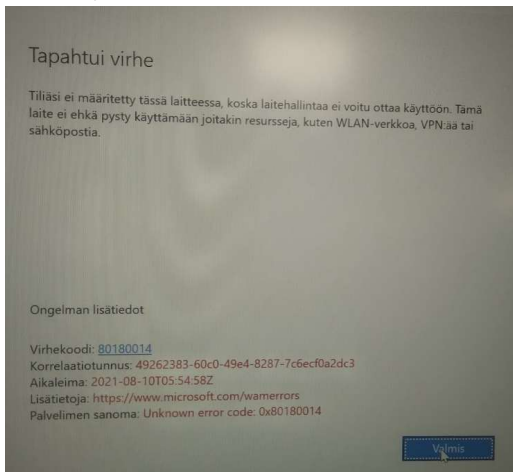

11. Lopuksi sinun tulee vielä hyväksyä käyttö sopimus.

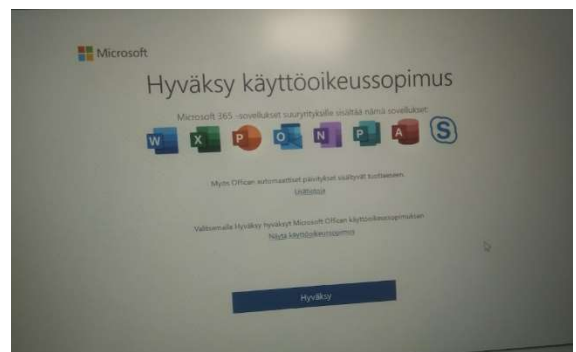

12. Viimeisenä vaiheena valitse vielä avautuvasta valikosta *Office Open XML*-muodot

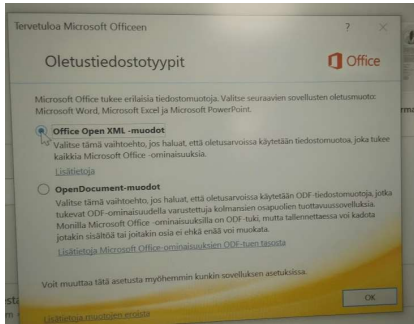

Lisäksi sinun kannattaa vielä asentaa OneDrive-asema näkymään tietokoneesi resurssienhallinnassa. Samalla saat määritettyä tietokoneesi varmuuskopiointiasetukset.

Ohjeen OneDrive-aseman määrittämiseen koneellesi löydät samalta Internet-sivulta, jota löysit nyt lukemasi ohjeen: <https://peda.net/laukaa/lukio/opiskelijoille/sahkoistuminen/tietokone/maksuton>