OKLA1029 / KL / 2025

Intensiiviviikon jälkeen reflektoiva osuus

KIKKA LAURITSALO/ JYU / OKL

DIAT KEHITETTY YHDESSÄ OPETIIMIN KANSSA

KESKIVIIKKO 22.10.2025



Fiiliskierros

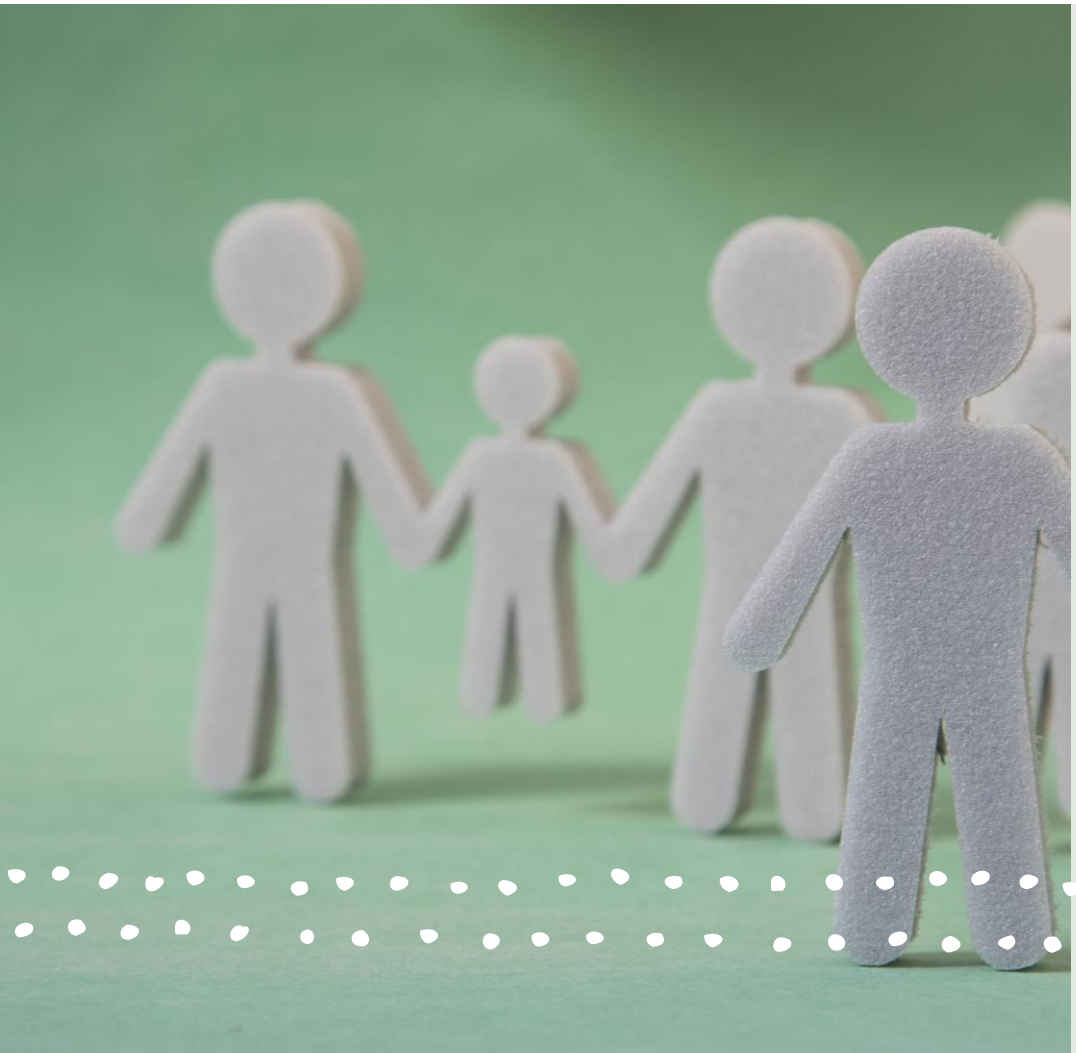

- Mitä sinulle kuuluu?
- Mitä ajatuksia tulee mieleesi muistellessasi syyslomaa?

OKLA1029-opintojakson kokonaisuus *

Mitä seuraavaksi ?

2,5 op

1,5 op

Orientoivaa opiskelua

- Orientoiva tehtävä: valittuun tarinaan syventyminen ja sen analyysi
- Vuorovaikutussuhteiden havainnointi & havaintojen koostaminen

Intensiiviviikko

- Ma: Kohtaaminen osallisuuden avaimena
- Ti: Haasteellisten tilanteiden kohtaaminen ja ennaltaehkäisy
- Ke: Toimiva ryhmä
- To: Tunteet ja osallisuus
- Pe: Mitä opin kohtaamisesta ja osallisuudesta?

Reflektointi

- Reflektoivaan osuuteen orientoituminen viikolla 39 (24.9. klo 14-16)
- CMI-konfliktinratkaisutyöpaja 6.10.
- Ryhmän itsenäistä työskentelyä (lukupiiri)
- Reflektointitapaaminen viikolla 43 (ke 22.10. klo 14-16)

Arviointi:
Loppureflektio
(sis. sanallisen ja numeerisen itsearvioinnin

*) OKLA1029-työskentely sisältyy kokonaisuudessaan ERIS320:aan

Reflektoivassa osuudessa

- pureskellaan intensiiviviikon kokemuksia ja työstetään niitä eteenpäin
- tavataan tänään 24.9. ja **keskiviikkona 22.10.2025 klo 14.15-15.45**
- tapaamisten välissä **LUKUPIIRITYÖSKENTELYÄ** ja
- **Konfliktinratkaisu-teemainen workshop** maanantaina10. klo 9 - 16

- Ja lopuksi vielä **loppureflektio** = sanallinen ja numeerinen itsearviointi



Lukupiirityöskentely

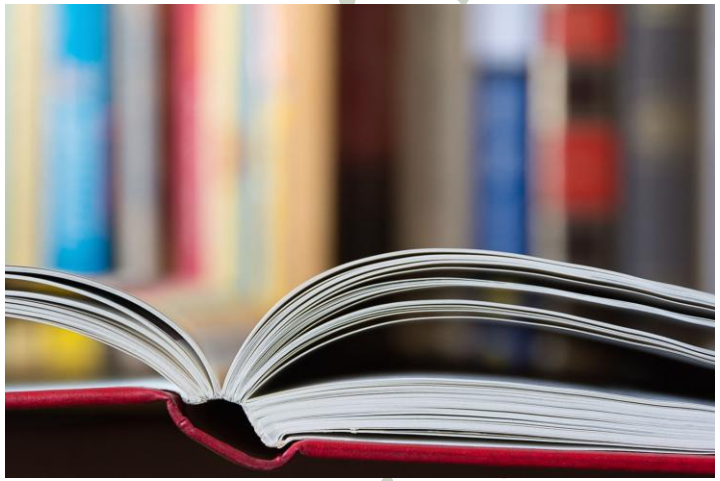

- **perehdytään** vuorovaikutus- ja yhteistyöteemaiseen kirjallisuuteen
- kirjallisuuteen peilaten **reflektoidaan** omia tietoja ja taitoja sekä kokemuksia erilaisista vuorovaikutustilanteista.
- **pohditaan** myös vuorovaikutusviikon antia kirjallisuuden valossa.
- **hyödynnetään** vuorovaikutusviikolla kirjoitettua oivalluspäiväkirjaa ja konfliktinratkaisupäivän antia.

- Lukupiiriryhmät työskentelevät **itsenäisesti** viikoilla 39–43 (24.9.–22.10.).

...Kolmas vaihe

- Jokainen lukupiiriryhmä jakaa keskeiset oivalluksensa opintojaksolta esimerkiksi huoneentauluna, jäsennyksenä, maalauksen muodossa, draamana… Tuotokset palautetaan oman pienryhmän sivuilta löytyvään palautuskansioon.

- Tuotokset puretaan ryhmän **yhteisessä tapaamisessa 22.10. klo 14–16**.



Loppureflektio



- Arvioi vuorovaikutusosaamistasi uudelleen vuorovaikutusosaamisen itsearviointityökalun avulla.

  Mitä havaitset omasta vuorovaikutusosaamisestasi opintojakson päättyessä?

  Vertaa osaamistasi oppimiskokonaisuuden alussa tekemääsi itsearviointiin ja reflektoi havaitsemaasi.

Reflektoi seuraavaksi oppimaasi ja toimintaasi opintojakson kokonaistavoitteisiin peilaten ja kriteereitä huolellisesti hyödyntäen.

Huom. älä toista kriteereitä vaan erittele oppimaasi ja toimintaasi kriteerien avulla esimerkkejä antaen ja erilaisia syitä ja taustatekijöitä analysoiden (huom. reflektion tasot).

Arvioi oppimistasi sanallisesti ja numeerisesti kunkin arviointikohteen suhteen arviointikriteerien avulla.

Loppureflektion pituus tulee olla 2 s. Deadline 7.11.2025
Liitä pohdintasi pdf-muodossa oman pienryhmän sivuilta löytyvään palautuslaatikkoon 7.11. mennessä.

Meidän lukupiiriryhmät

- Lukupiiriryhmä 1: Elisa, Vilma ja Sara
- Lukupiiriryhmä 2: Sanni x2 & Ville
- Lukupiiriryhmä 3: Saara, Iida & Anna
- Lukupiiriryhmä 4: Minni, Alina, Emma
- Lukupiiriryhmä 5: Heikki, Heidi & Ann-Sofie

Loppupalaute opintojaksosta – muistathan käydä antamassa!

Vuorovaikutus ja yhteistyö 2:
Yhteisöllinen osaaminen ja osallisuus, 4op

- Ensisijaisena tarkoituksena on tuottaa opettajille palautetta oman opetuksensa kehittämiseksi. Lisäksi palautetta käytetään yksikkö- ja yliopistotasoisina koonteina koulutuksen pedagogisen kehittämisen ja strategisen suunnittelun tarpeisiin.

https://norppa.jyu.fi/targets/6175/feedback



This Photo by Unknown Author is licensed under CC BY-SA

OKLA1029 / KL / 2025

Mitä viet mukanasi omaan opettajuuteesi tältä opintojaksolta?

