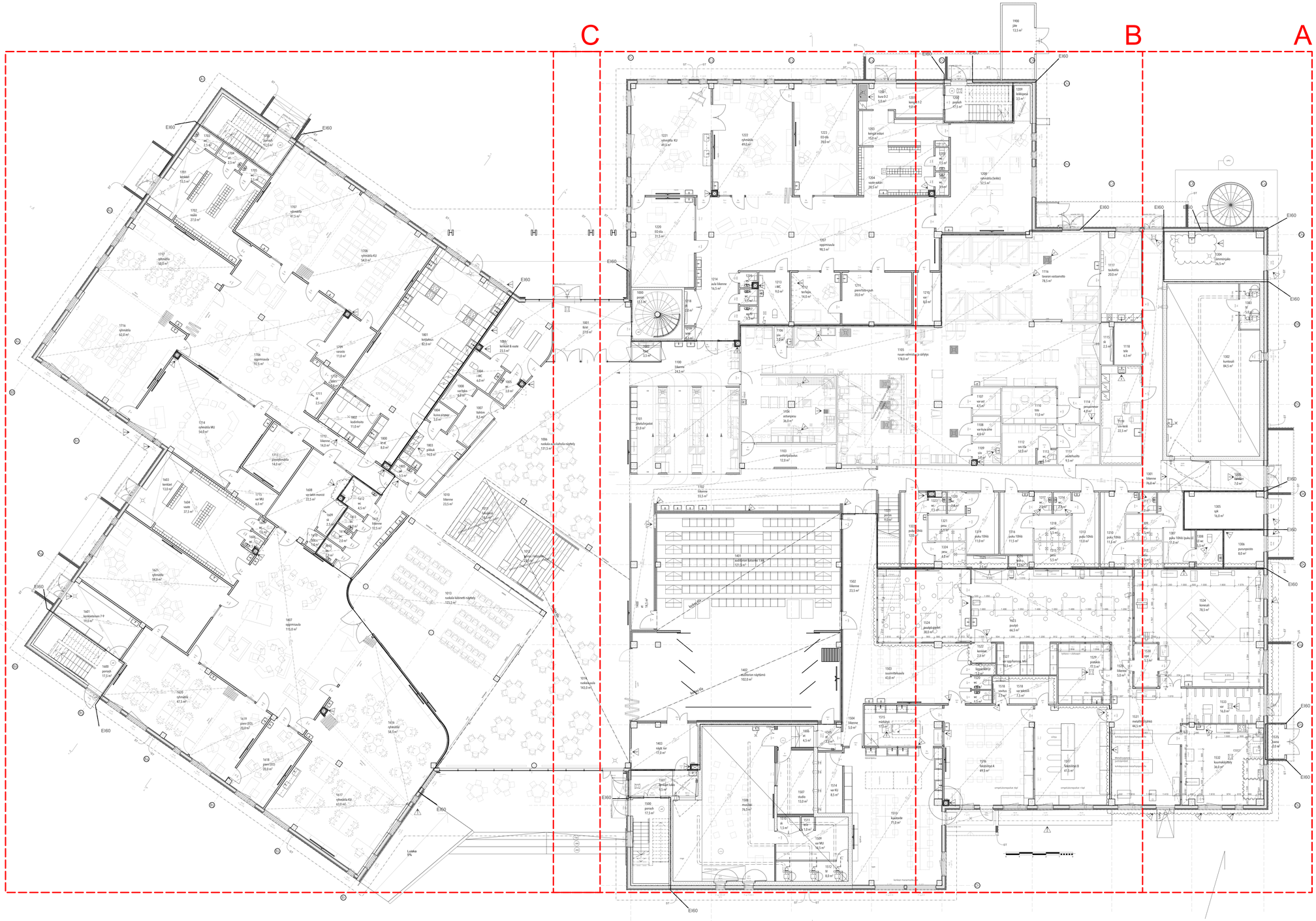

Muutokset		
Päiväys	rev.	Kuvaus	Tekijä
24.09.2020	C17	Tekniisen työn lattejoottelu tarkentunut	TN
24.09.2020	C16	1522 puutyöluokan kerkäämiseen lisätty ovi	TN
24.09.2020	C15	1714 lisätty viemärin kotelointi	JF
24.09.2020	C14	1805 lisätty viemärin kotelointi	JF
24.09.2020	C13	1601 lattakavion paikkaa siinetty LVI suunnitelman mukaan	JF
24.09.2020	C12	1323 lisätty viemärin kotelointi	JF
24.09.2020	C11	1533 lattakavion paikkaa siinetty LVI suunnitelman mukaan	JF
24.09.2020	C10	1529 lattakavion paikkaa siinetty LVI suunnitelman mukaan	JF
24.09.2020	C9	1301 Kavu siinetty LVI suunnitelman mukaan	JF
24.09.2020	C8	1119 Lisätty kavu LVI suunnitelman mukaan	JF
24.09.2020	C7	1109 Lisätty kavu LVI suunnitelman mukaan	JF
24.09.2020	C6	1104 Lisätty kavu LVI suunnitelman mukaan	JF
24.09.2020	C5	1104 Lisätty kavu LVI suunnitelman mukaan	JF
24.09.2020	C4	1105 lattakavio siinetty LVI suunnitelman mukaiseksi	JF
24.09.2020	C3	1116 Siinetty kavo LVI suunnitelman mukaan	JF
24.09.2020	C2	1300 lattakavion paikkaa siinetty LVI suunnitelman mukaan	JF
24.09.2020	C1	1204 lisätty viemärin kotelointi	JF
23.09.2020	B7	1202 kavo päivitetty LVI suunnitelman mukaan	JF
23.09.2020	B5	Lattasyvennyksen muraa siinetty	JF
21.09.2020	B1	LE-wc:n kalusteet pelattu	TN
18.09.2020	B3	1515 lattakavio siinetty LVI suunnitelman mukaan	JF
18.09.2020	B2	seinärakenteen muutos	JF
18.09.2020	B1	seinän siirto	JF
17.09.2020	T5	Oven leveneys	TN
17.09.2020	T4	Tuplaovi metalliluukkaan lisätty	TN
17.09.2020	T3	Ov lekotilityön varaston lisätty	TN
17.09.2020	T2	Puutyöluokan seinä siinetty	TN
17.09.2020	T1	oven lisäys ja varaus siinetävälle luukalle	TN
17.09.2020	A41	1003 lisätty viemärin kotelointi	JF
17.09.2020	A40	1005 lisätty viemärin kotelointi + jakotukit	JF
17.09.2020	A39	1100 lisätty viemärin kotelointi	JF
17.09.2020	A38	1102 Seinärakenteen muutos	JF
17.09.2020	A37	1102 Seinärakenteen muutos	JF
17.09.2020	A36	1104 Lisätty kavu LVI suunnitelman mukaan	JF
17.09.2020	A35	1109 lisätty viemärin kotelointi	JF
17.09.2020	A34	1114 lisätty jakotukki	JF
17.09.2020	A33	1116 Lisätty kavu LVI suunnitelman mukaan	JF
17.09.2020	A32	1212 lisätty jakotukit	JF
17.09.2020	A31	1215 lisätty viemärin kotelointi	JF
17.09.2020	A30	1222 lisätty viemärin kotelointi	JF
17.09.2020	A29	1304 lisätty vesipiste + altaa + lattakavuo LVI suunnitelman mukaan	JF
17.09.2020	A28	1400 lisätty jakotukki	JF
17.09.2020	A27	1403 lisätty jakotukki	JF
17.09.2020	A26	1403 lisätty viemärin kotelointi	JF
17.09.2020	A25	1514 lisätty viemärin kotelointi	JF
17.09.2020	A24	1606 lisätty viemärin kotelointi + jakotukit	JF
17.09.2020	A23	1612 lisätty viemärin kotelointi + jakotukki	JF
17.09.2020	A22	1616 lisätty viemärin kotelointi + lyhennetty taittoseinää	JF
17.09.2020	A21	1709 lisätty viemärin kotelointi	JF
17.09.2020	A20	1712 lisätty jakotukit	JF
17.09.2020	A19	1801 seinän rakennetyyppi muutettu	JF
17.09.2020	A18	1803 leittiölkalusteiden siirto	JF
17.09.2020	A17	1805 lisätty jakotukki	JF
17.09.2020	A16	Luukk lisätty	TN
17.09.2020	A15	ikkunan muutos	AV
17.09.2020	A14	ikkunan muutos	AV
17.09.2020	A13	ikkunan muutos	AV
17.09.2020	A12	ikkunan muutos	AV
17.09.2020	A11	ikkunan muutos	AV
17.09.2020	A10	ikkunan muutos, tuuletusikkunan lisäys	AV
17.09.2020	A9	muutettu seinärakenne 1515 ja 1516 välille	JF
17.09.2020	A8	muutettu seinärakenne 1531 ja 1517 välille	JF
17.09.2020	A7	oven muutos	AV
17.09.2020	A6	oven muutos	AV
17.09.2020	A5	vesipiste+pöntöt paikkoja vaihdettu	JF
17.09.2020	A4	vesipiste+pöntöt paikkoja vaihdettu	JF
17.09.2020	A3	vesipiste+pöntöt paikkoja vaihdettu	JF
17.09.2020	A2	ahtaan ja hätäsuihkun siirto	TN
17.09.2020	A1	oven muutos	AV

Kaikki korot mitattu 1.kerroksen lattiakorosta
+0,000 = +124,600 (N2000)

Kaupunginosa/Kylä	Kortteli/Tila	Tontti/Rivno	Viranomaisten merkintöjä
403	23	1	
Rakennuksen numero/Rakennusatunnus			

Rakennustoimenpide Uudisrakennus	Piirustustaji Työpiirustus	Juokseva nro -
Rakennuskohde Ivalon koulukeskus Koppelontie 4 99800 Ivalo	Piirustuksen sisältö Pohjapiirustus 1. kerros	Mittakaava 1:100, 1:1
Suunnittelijan yhteystiedot: yritys, osoite ja puhelinnumero alt Arkkitehdit Oy Hallituskatu 15-17 D 90100 Oulu p. 040 739 7574	Työnumero 0092	Piirustuksen ID 511	Muutos C
Vastuullinen suunnittelija: nimi, tutkinto, allekirjoitus ja päiväys TN 24.9.2020	Suunnittelusala ARK		