Hannu Marjamäki

Hur gick det sen?
av Tove Jansson

Musiksaga
för
solosångare
och
instrumenter

Hur gick det sen?

Del 1

Tove Jansson

HM-2018

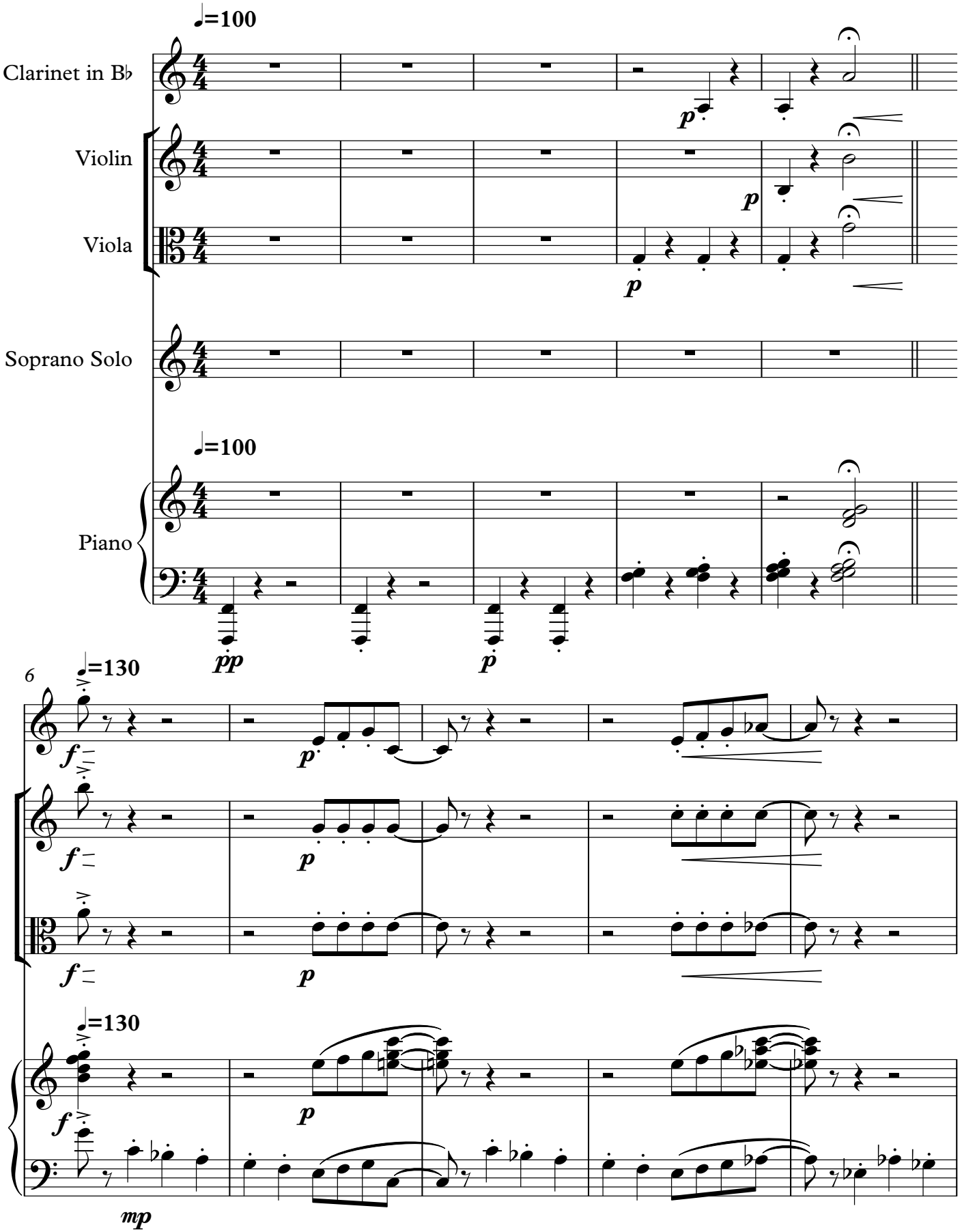

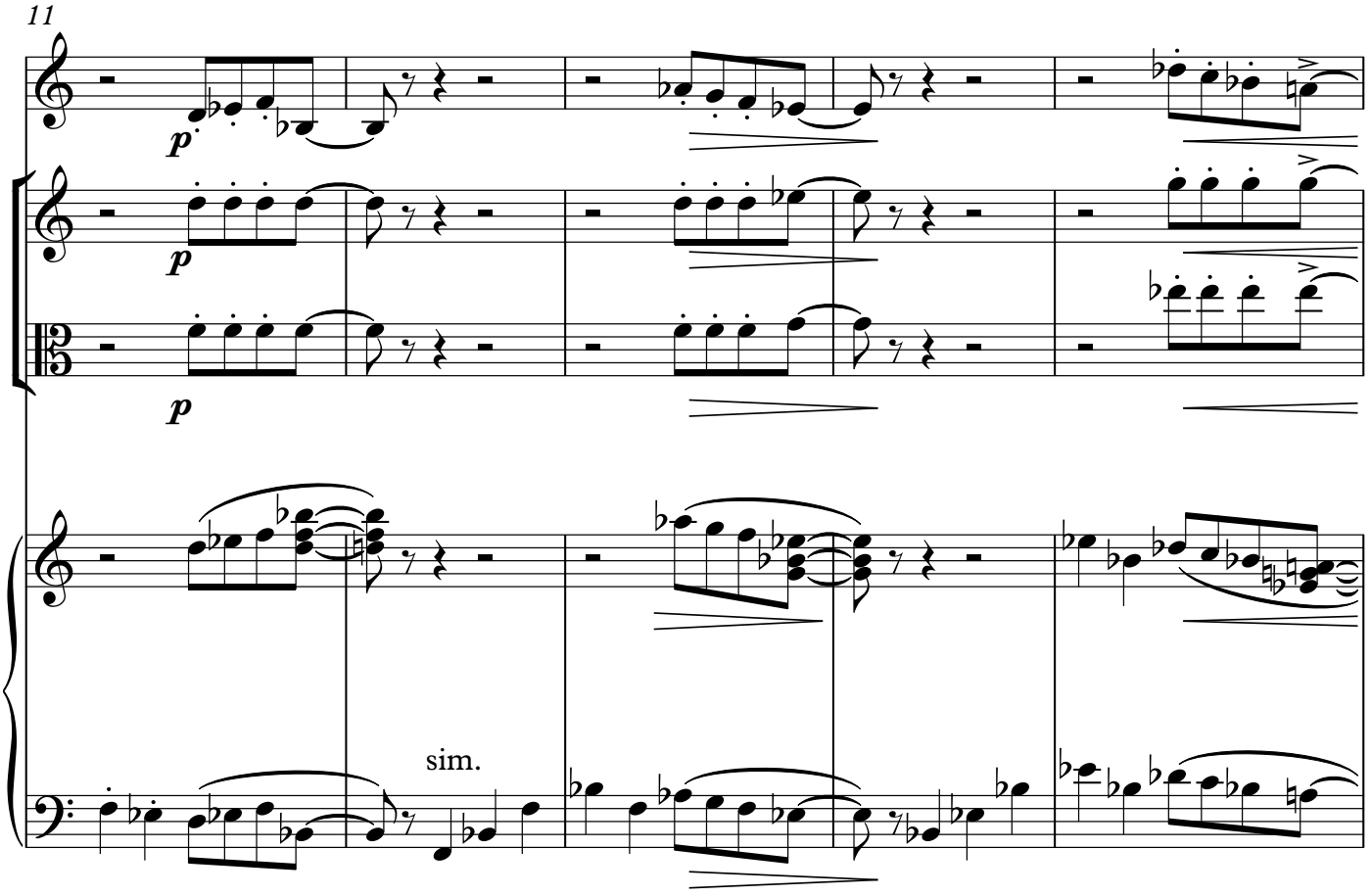
11
p
p
p
sim.

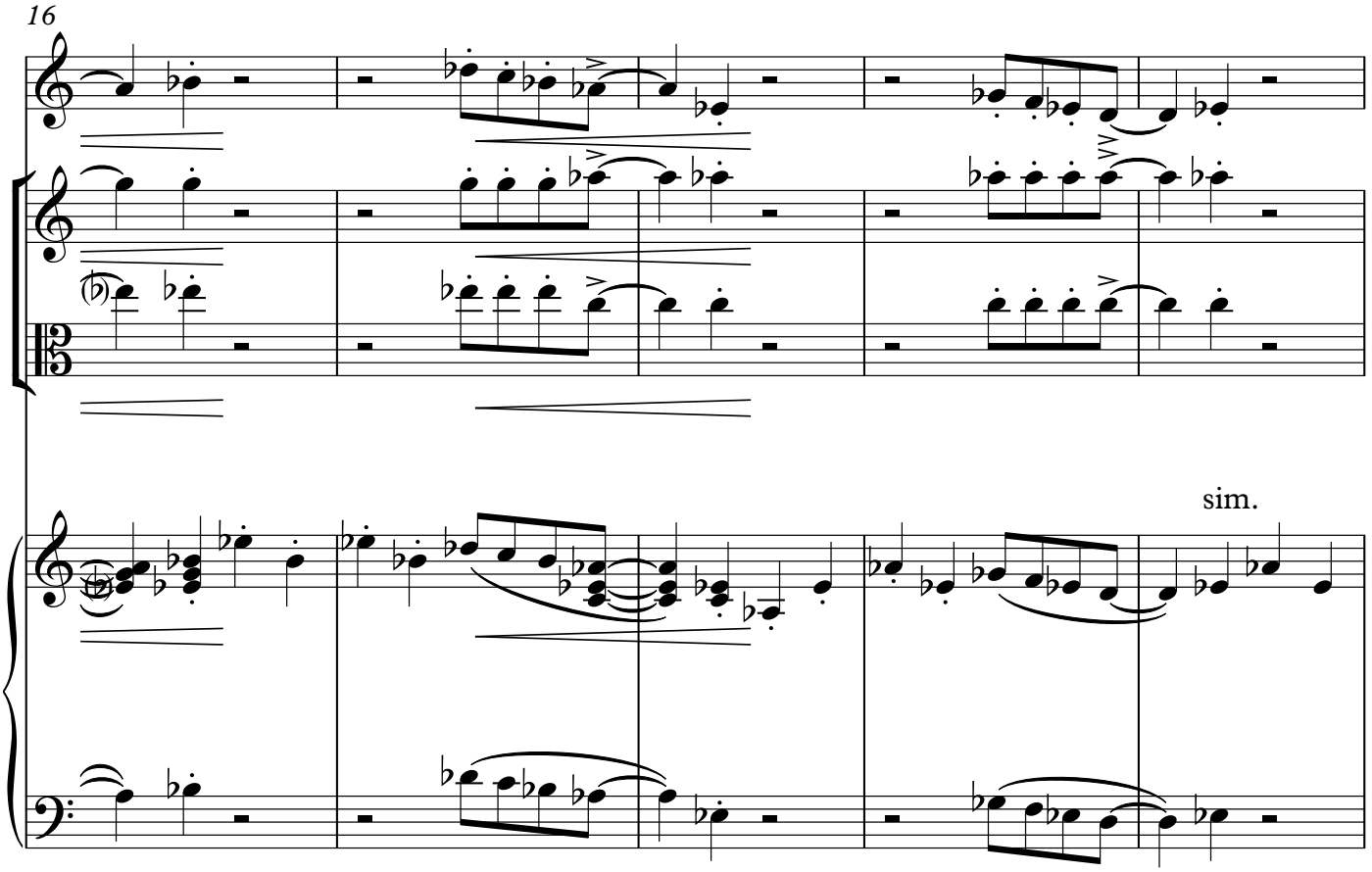
16
sim.

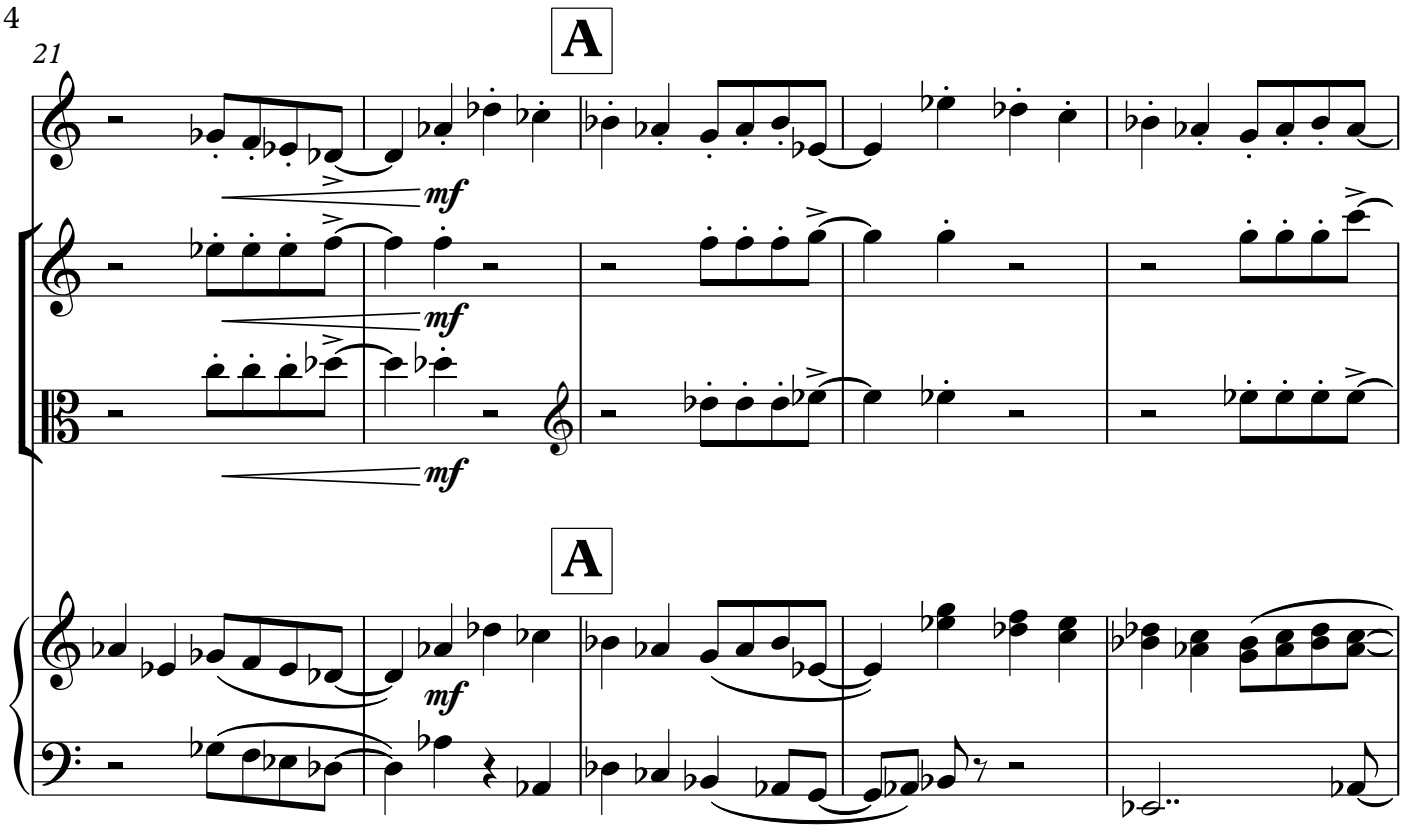
21
A
mf
mf
mf
A
mf

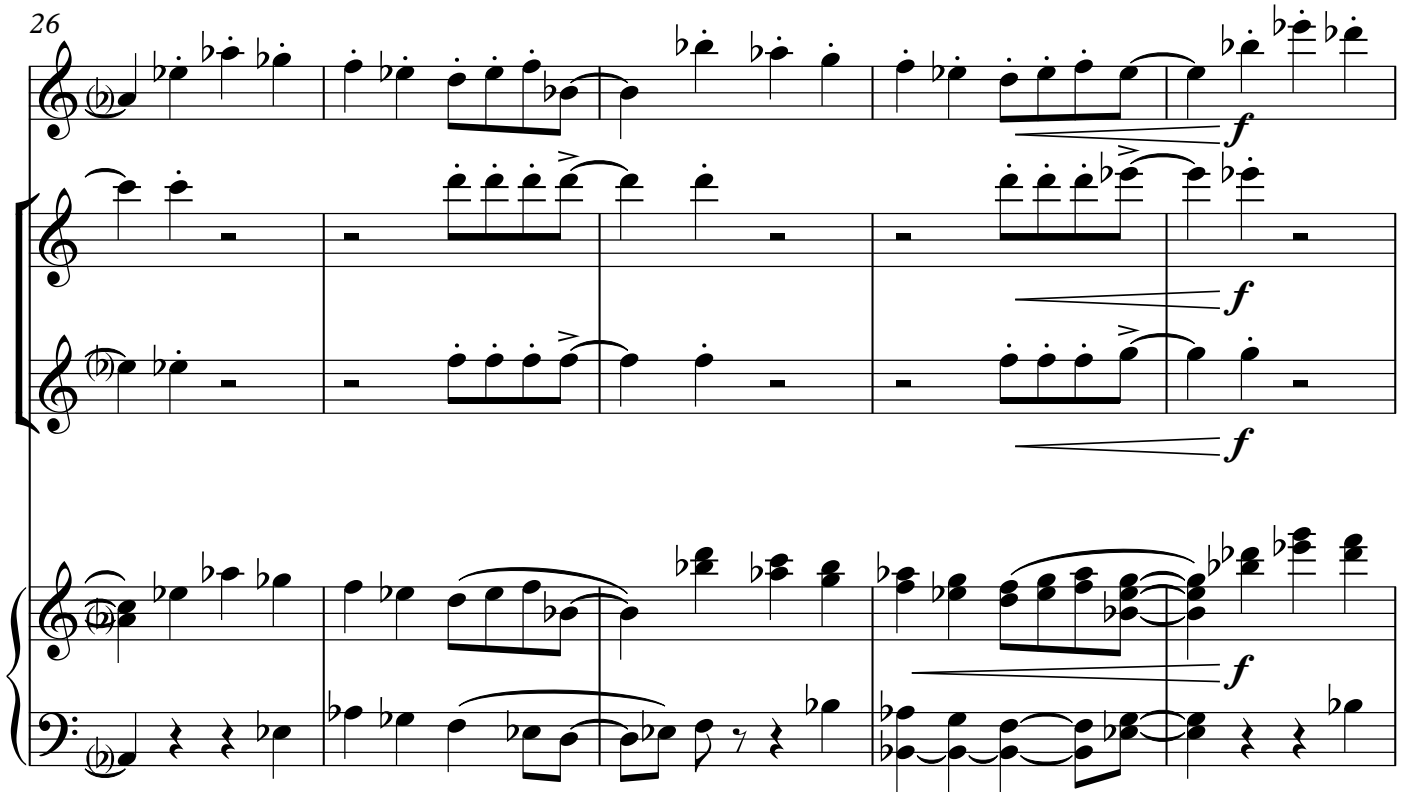
26
f
f
f
f

31

p

f

36

♩=80 Andante

mp

mf

Från mjölk-bu-ti - ken klo-ckan fem, ett

♩=80 Andante

41

mp

li - tet mu-min-troll gick hem. En kan-na full_ med mjölk han bar och

45

vä - gen lång och kus - lig var och vin-den su - cka de__ och ven i

48

sko-gens al - la mör - ka trän — det var ej långt från skym-nin -

51

♩=100

gen. Vad tror du att det hän-de sen?

♩=100

Del 2

56

♩=80

mf

mp

mf

mf

♩=80

mp

sim.

59

mf

mp

mp

Men här tar svar - ta sko - gen slut och

62

cresc.

cresc.

mf

cresc.

mu - min - trol - let glad klev ut bland blom-mor - na i so - lens

65

f

f

f

f

mf

sken att vi - la si - na tröt - ta ben. Då -

f

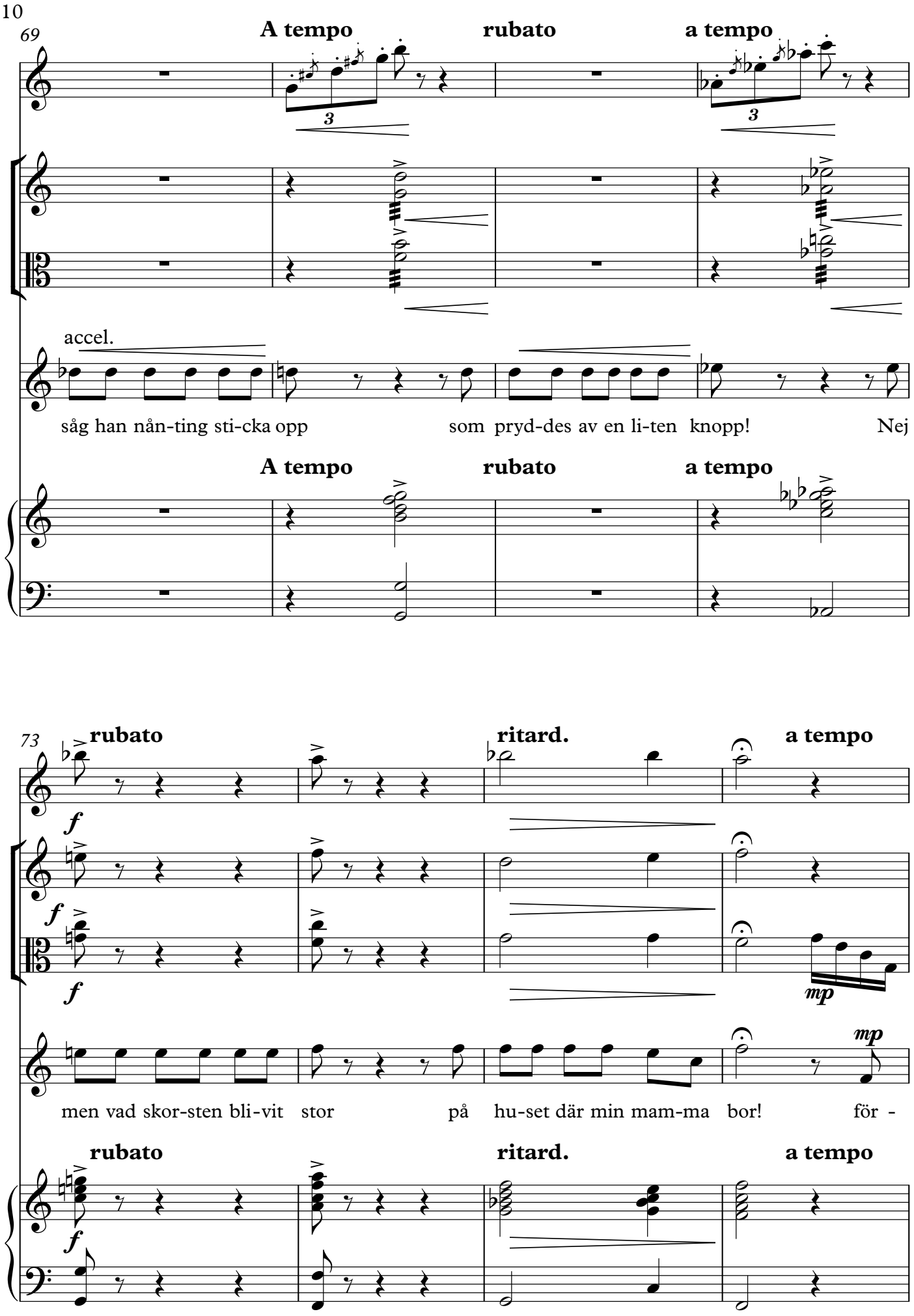
69
A tempo
rubato
a tempo
accel.
såg han nån-ting sti-cka opp
som pryd-des av en li-ten knopp!
Nej
A tempo
rubato
a tempo
73
rubato
ritard.
a tempo
f
mp
men vad skor-sten bli-vit stor
på hu-set där min mam-ma bor!
för -
rubato
ritard.
a tempo

77

mp

p

vå - nad mu - min - trol - let sa. Han tog ett skutt bland blom-mor -

80

mf

na och gav sej upp för slutt - nin - gen. Vad

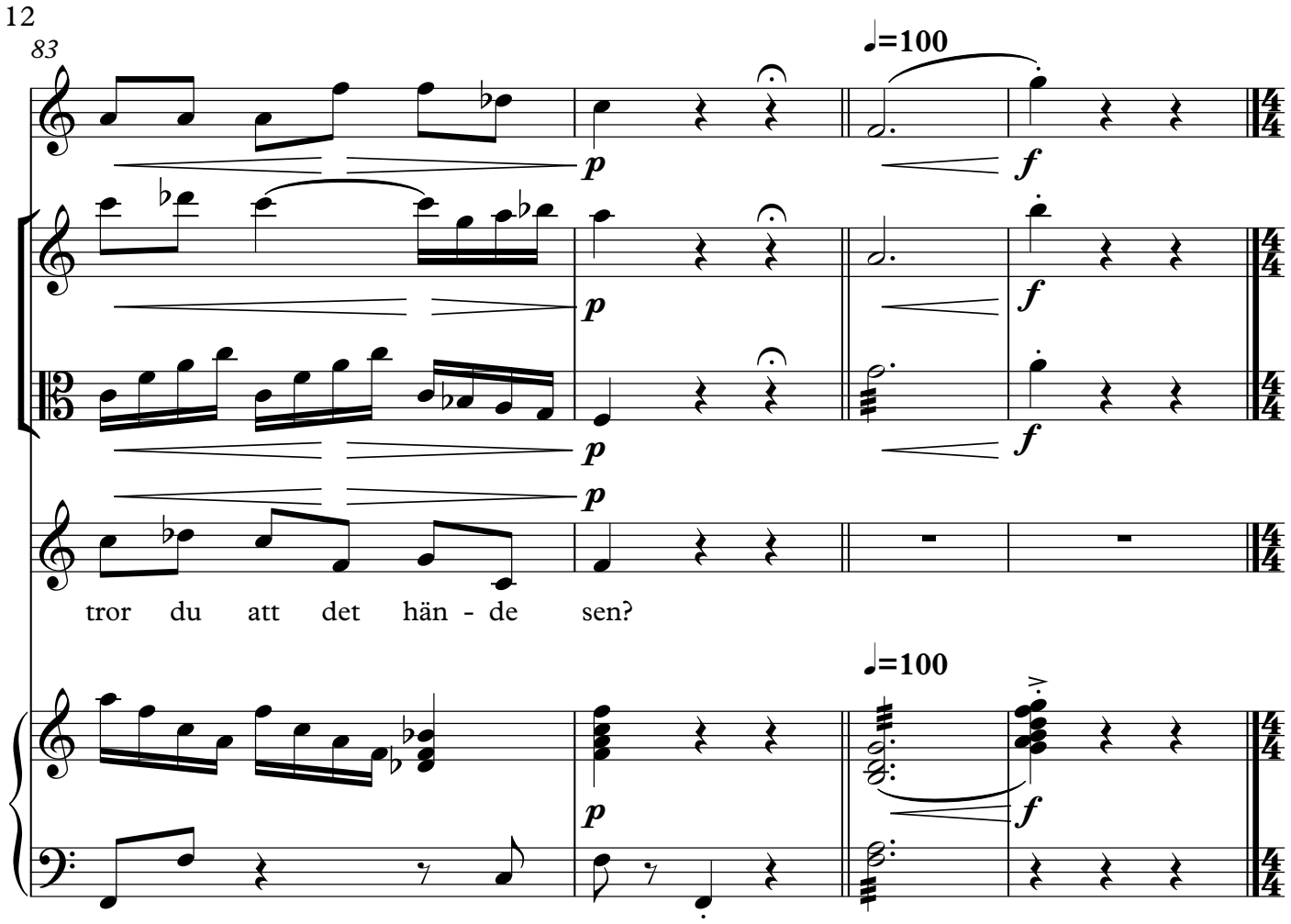
83
♩=100
p
f
tror du att det hän - de sen?
♩=100

87

♩=90 ritard. a tempo rit.

f

♩=90 ritard. a tempo rit.

f

91

a tempo rit. A tempo ♩=72

p

mp

mp

marcato

mp

Men det var in - te mam-mans hus

a tempo rit. A tempo ♩=72

mp

mp

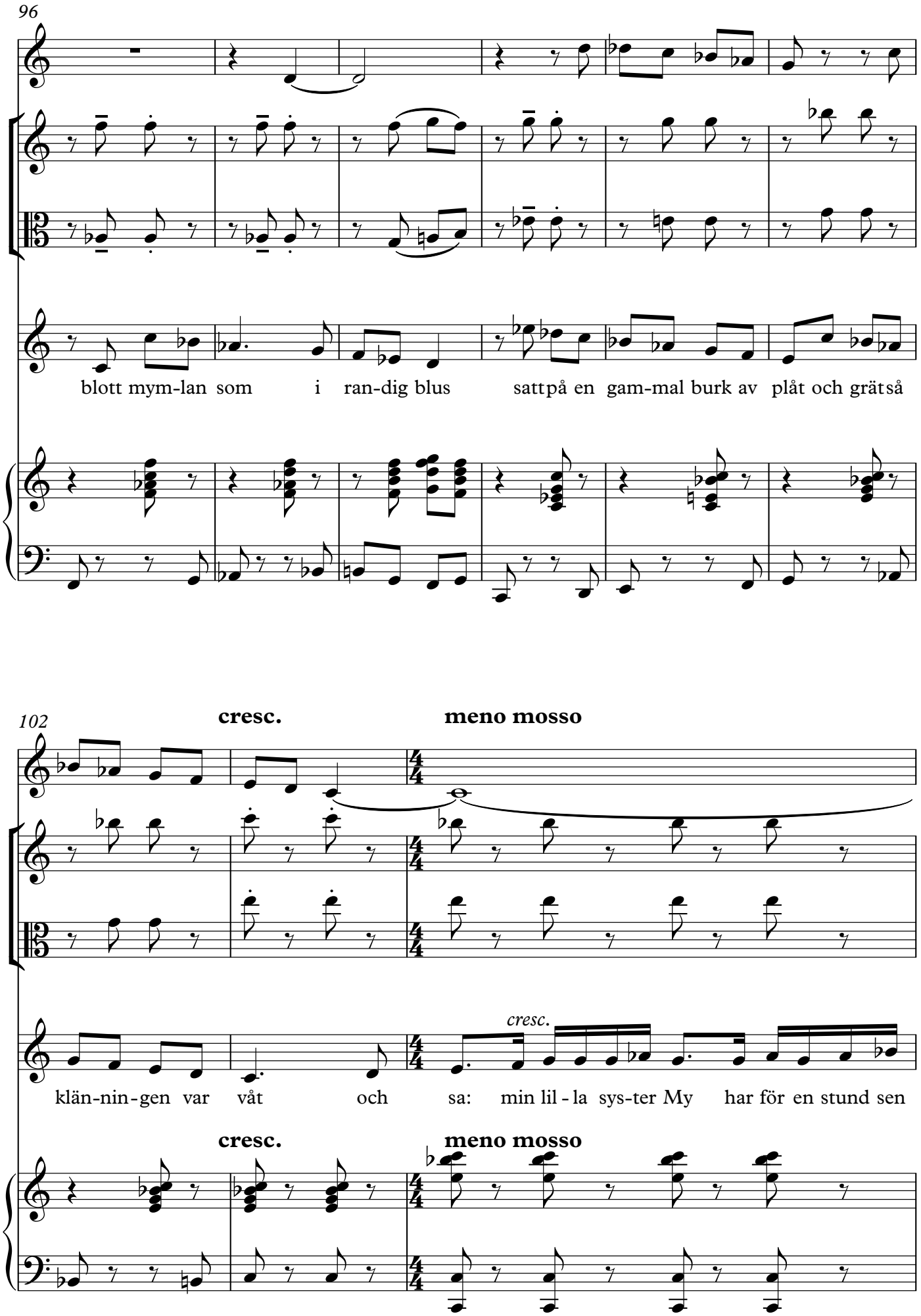
96
blott mym-lan som i ran-dig blus sattpå en gam-mal burk av plåt och grätså
102
cresc.
meno mosso
cresc.
klän-nin-gen var våt och sa: min lil-la sys-ter My har för en stund sen
cresc.
meno mosso

105 ritardando tempo primo

ly - ckats fly! Men mu-min-trol-let sa- de: Nej, min kä - ra Mym- la, lug-na dej,

ritardando tempo primo

108 Più mosso ♩=90

mf

hon är nog gömd av någ - on skurk, kan - hän - da

Più mosso ♩=90

mf

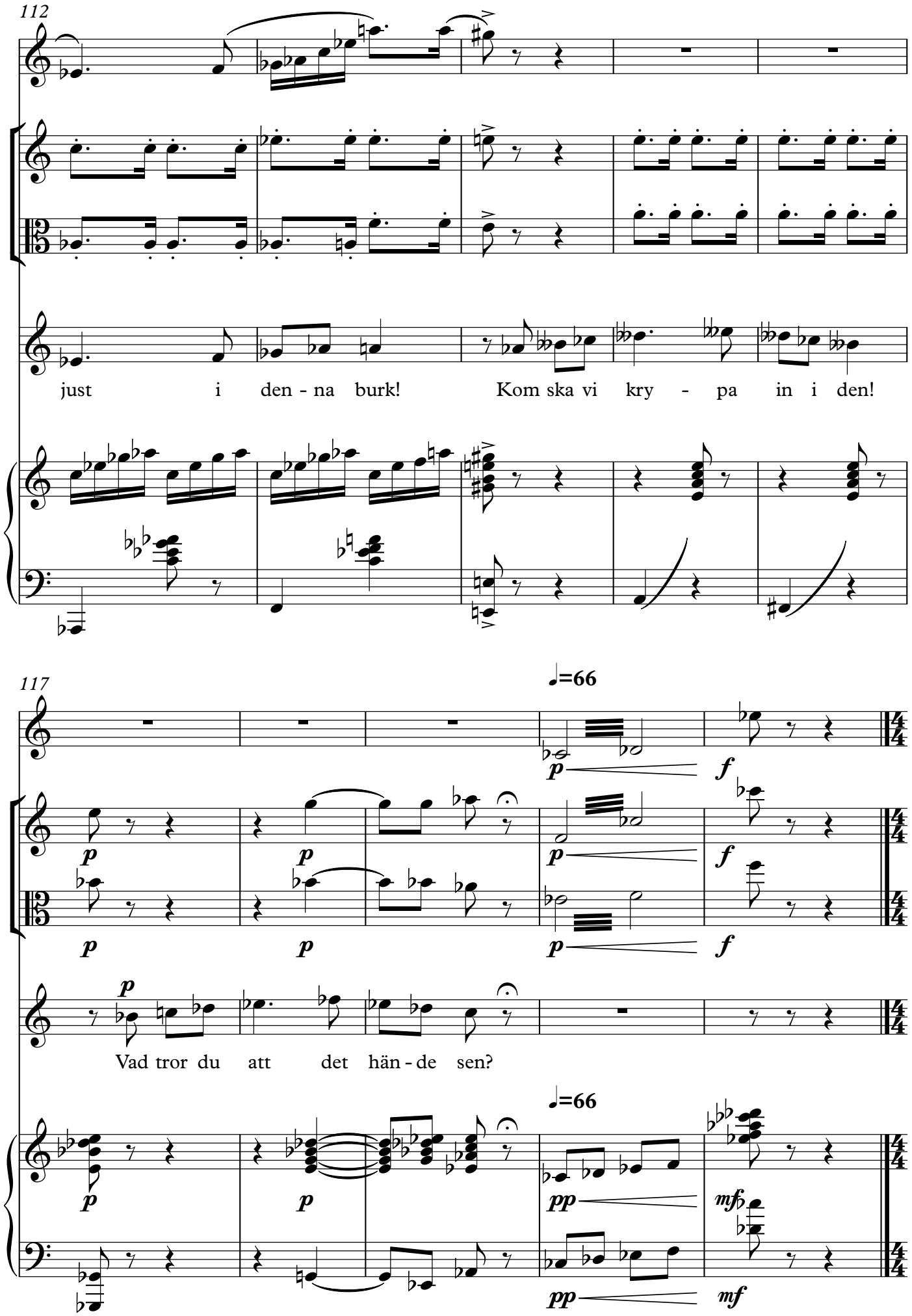
112
just i den - na burk! Kom ska vi kry - pa in i den!
117
♩=66
p
f
Vad tror du att det hän - de sen?
pp
mf

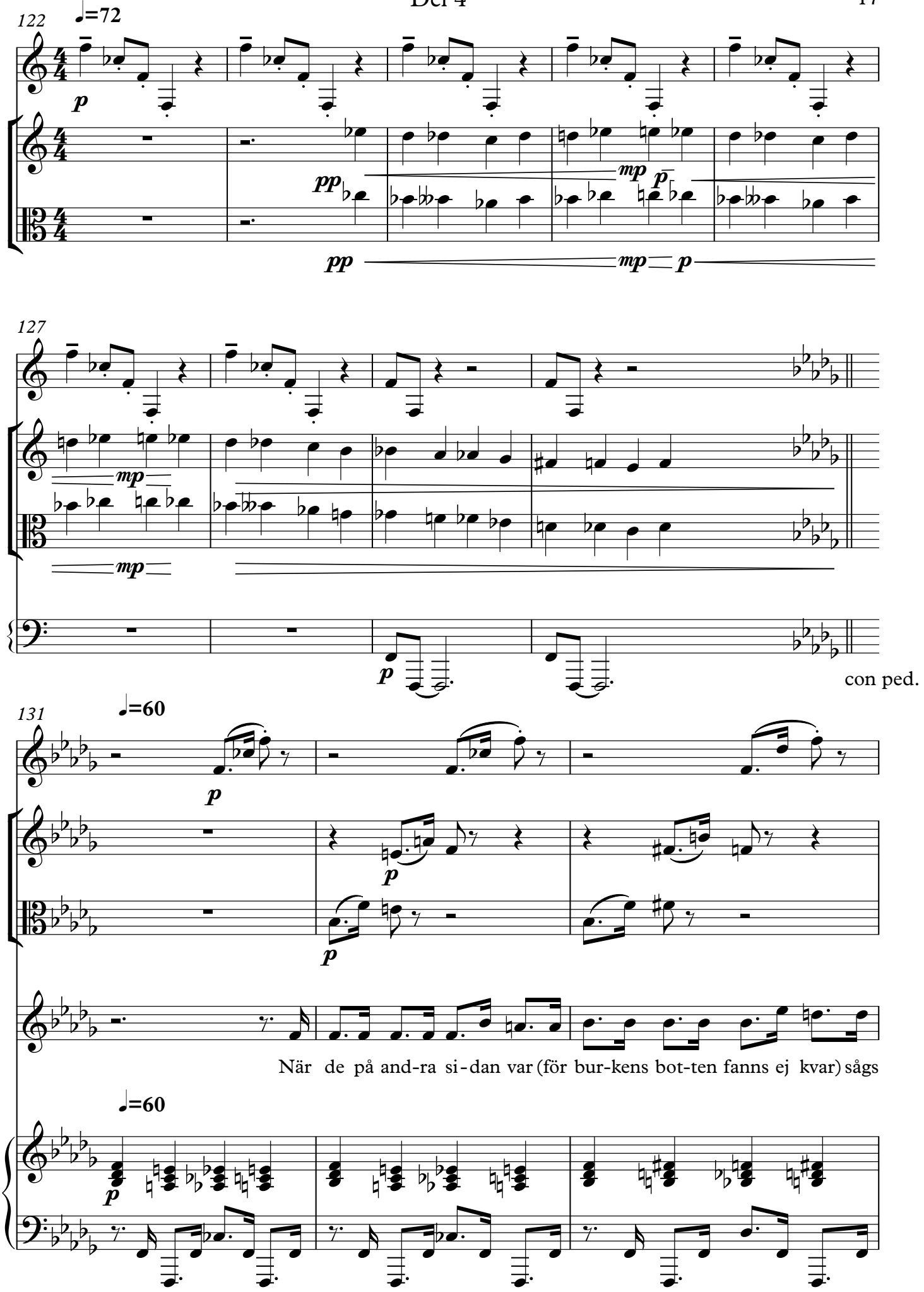
122
♩=72
p
pp
mp
p
127
mp
mp
p
con ped.
131
♩=60
p
p
p
När de på and-ra si-dan var (för bur-kens bot-ten fanns ej kvar) sågs
♩=60
p

134

ritardando.....

ej av lil-la My ett spår menGaf san satt med ruf sigt hår vid stran den av en li-ten älv och

ritardando.....

137

Meno mosso ♩=50

pp

pp

me-ta fis-kar för sej själv. Hon mor-ra- de_och sa: ni stör! Vad

Meno mosso ♩=50

140

accelerando

Più mosso ♩=72

mp

mp

mp

sprin-ger ni i vä gen för!? Kom fort, hon bits, sa Mym-lan då, de

accelerando

Più mosso ♩=72

mp

143

diminuendo ....

mp

diminuendo ....

diminuendo ....

gjor - de sej så rys - ligt små och smög sej in i grot- tan - men vad

diminuendo .....

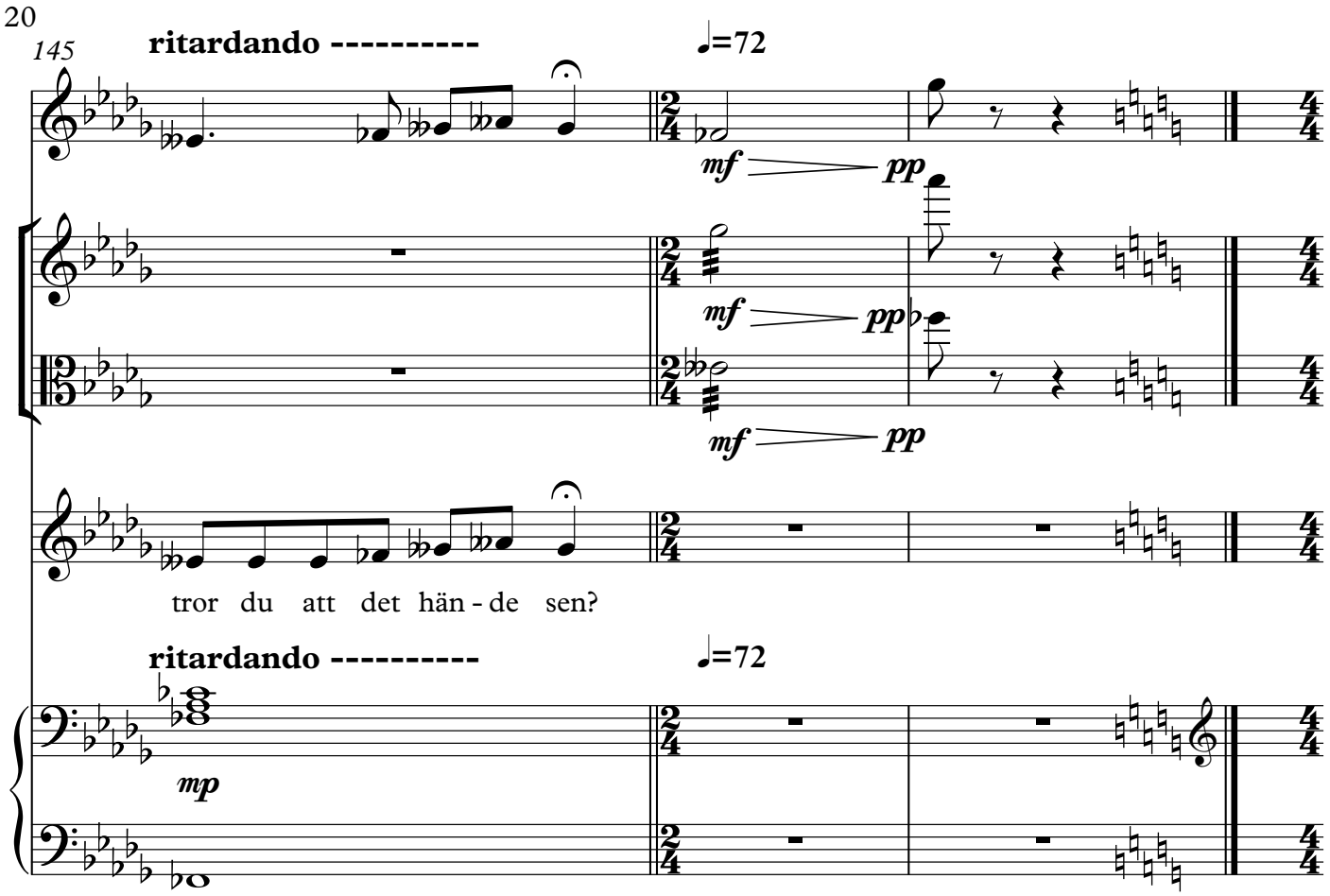
145
ritardando ----------
♩=72
mf
pp
mf
pp
mf
pp
tror du att det hän - de sen?
ritardando ----------
♩=72
mp

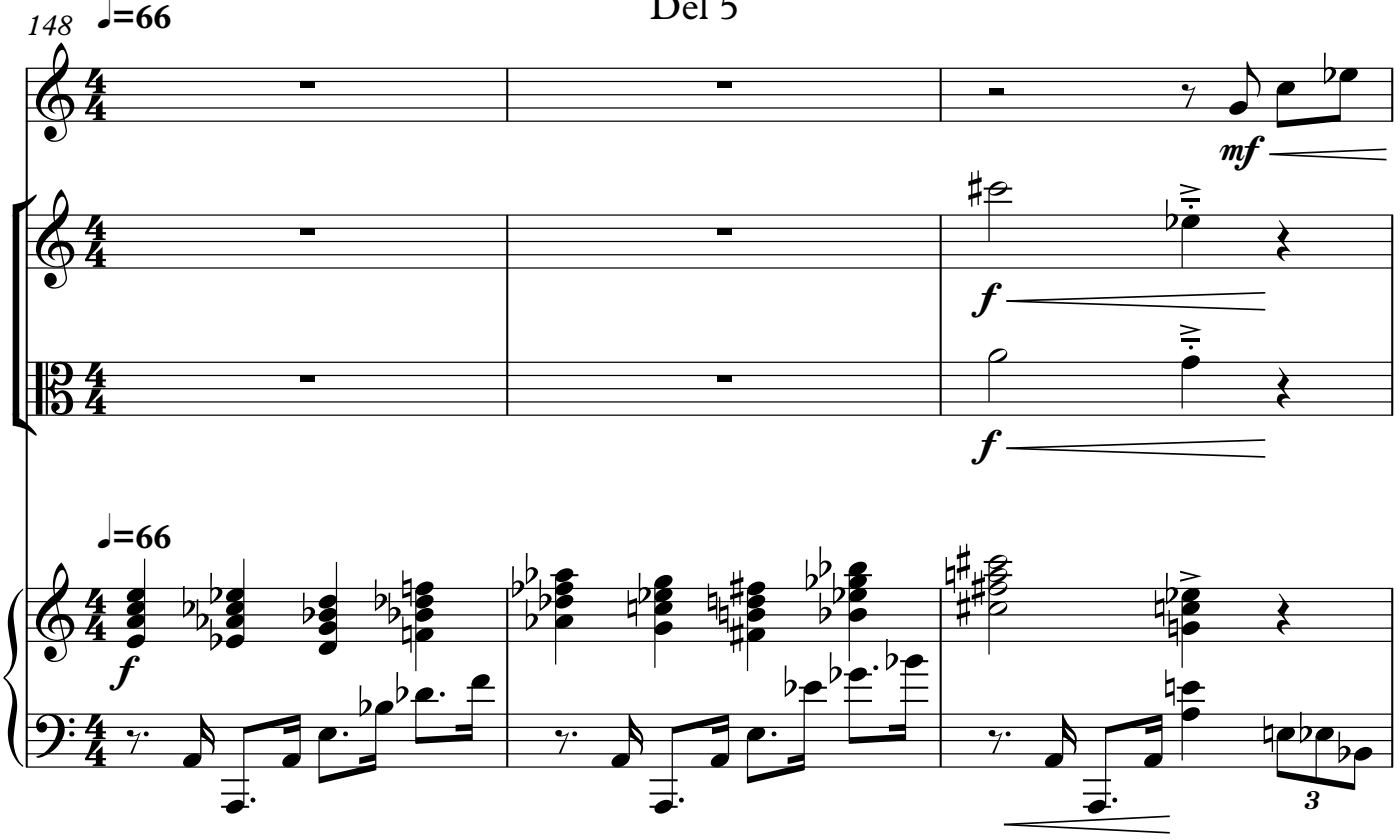
148
♩=66
mf
f
f
♩=66
f
3

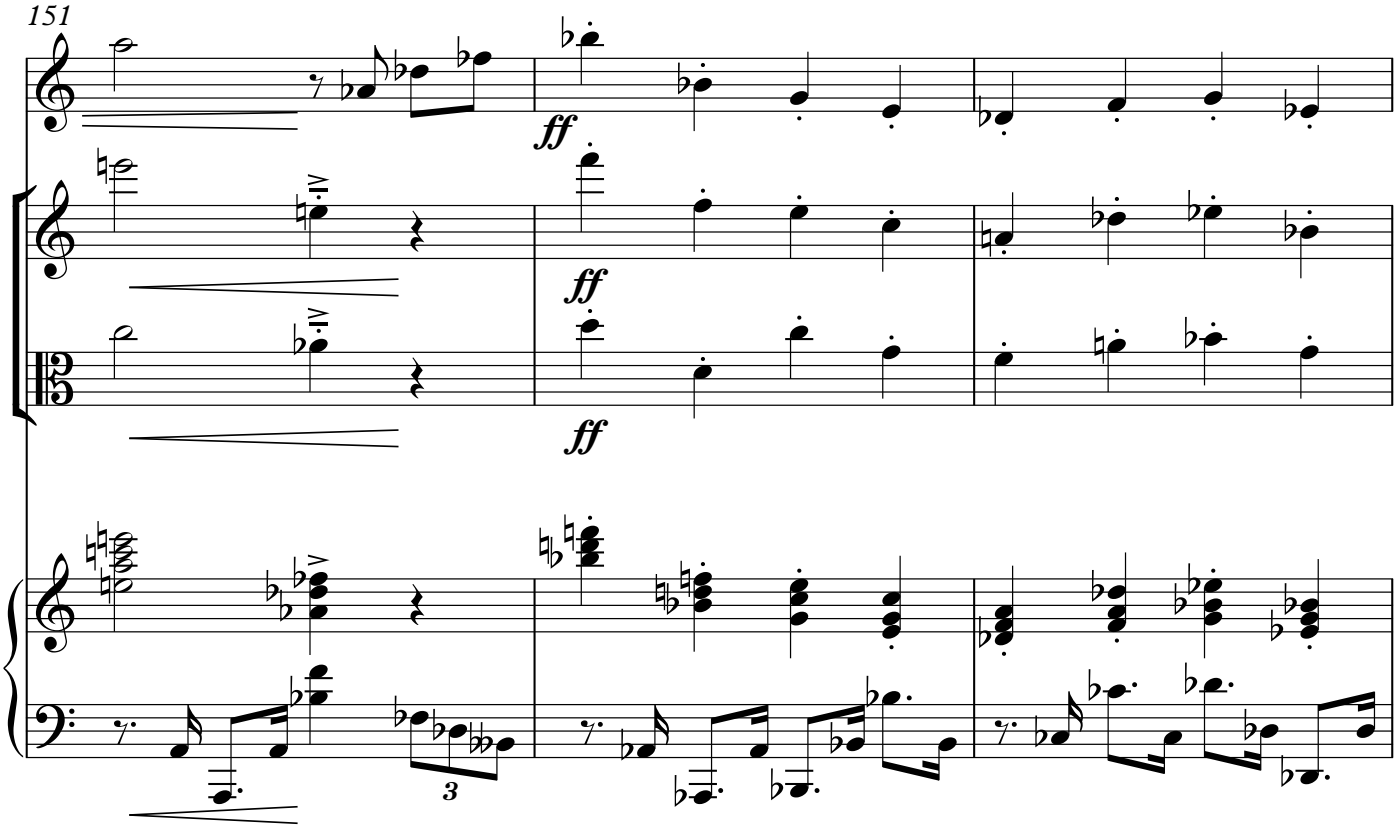
151
ff
ff
ff
3

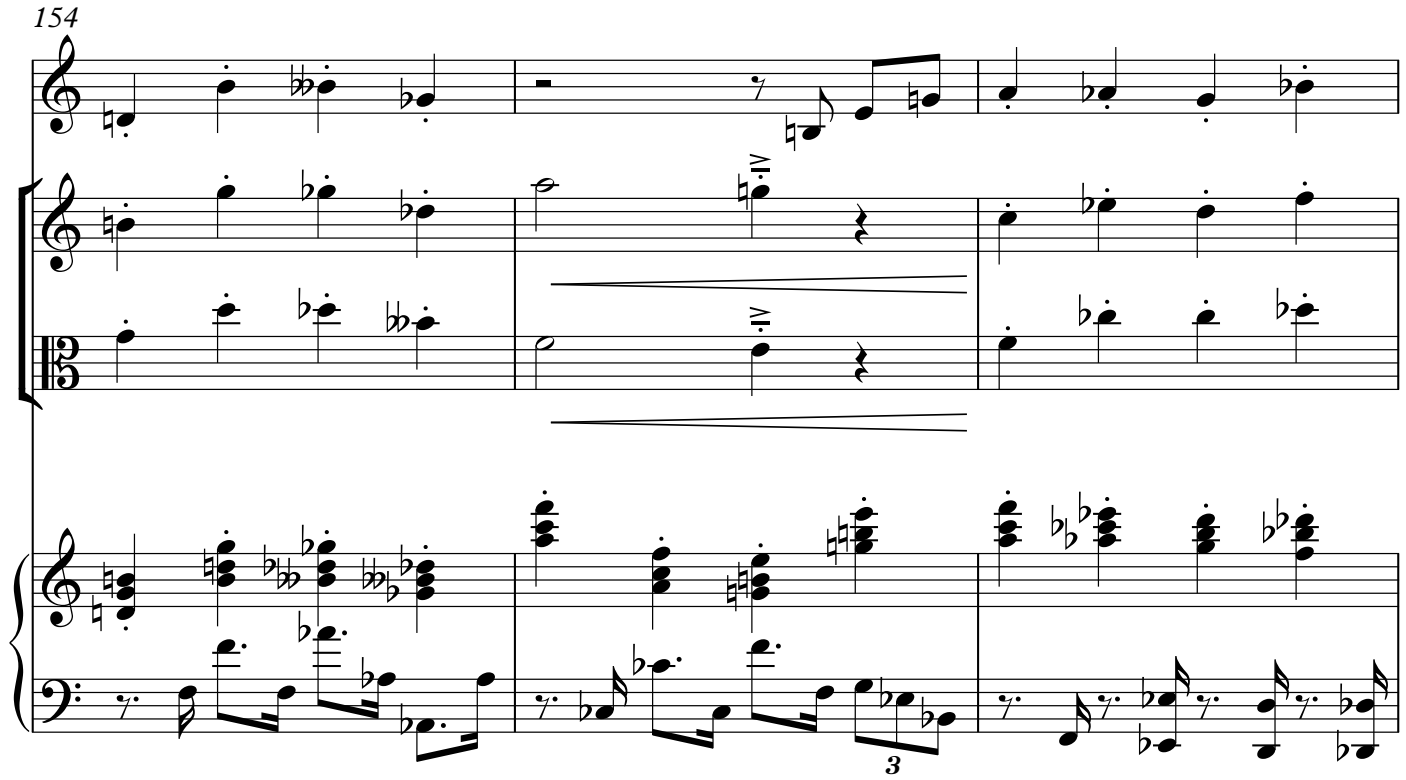
154
3

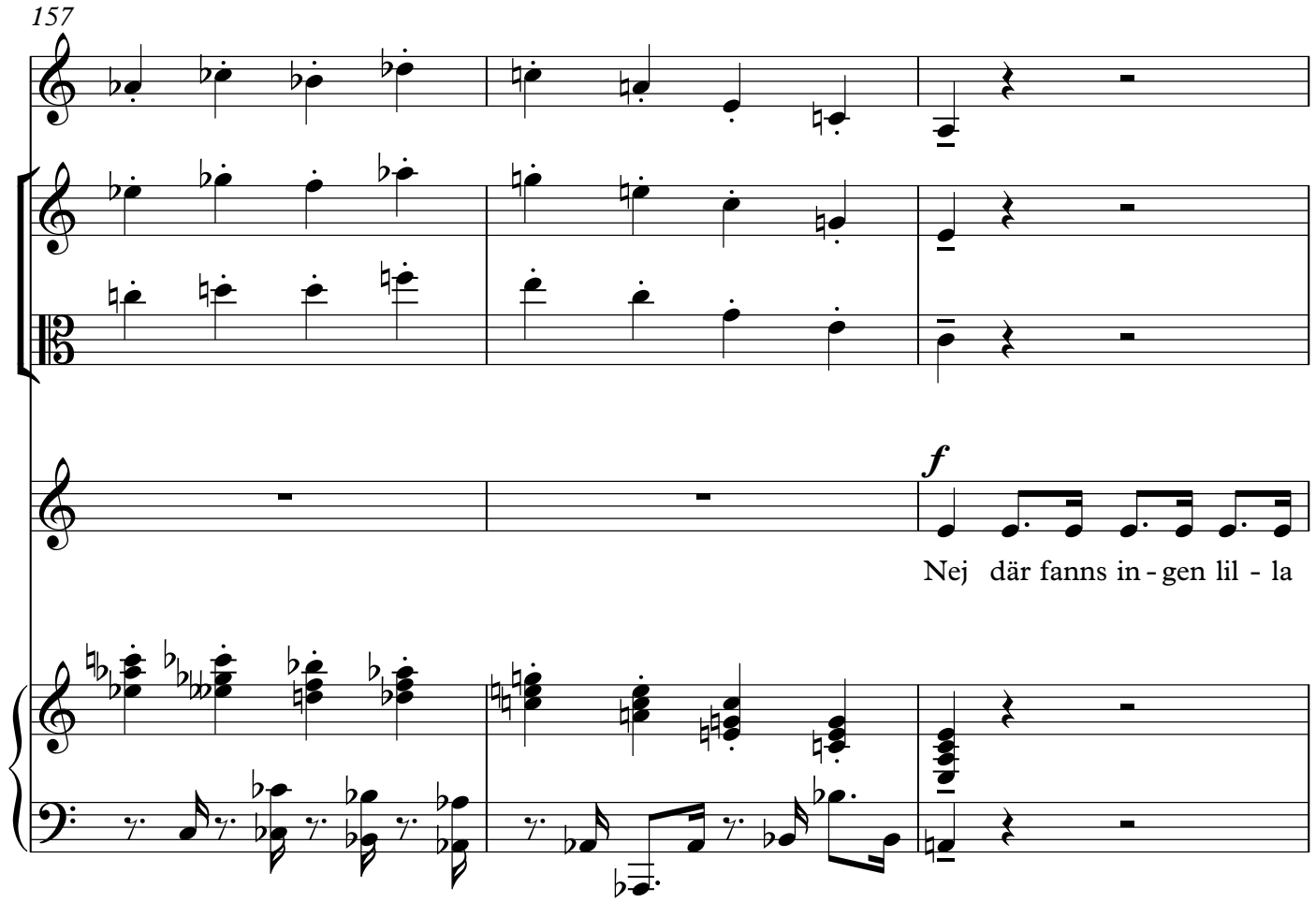
157
f
Nej där fanns in - gen lil - la

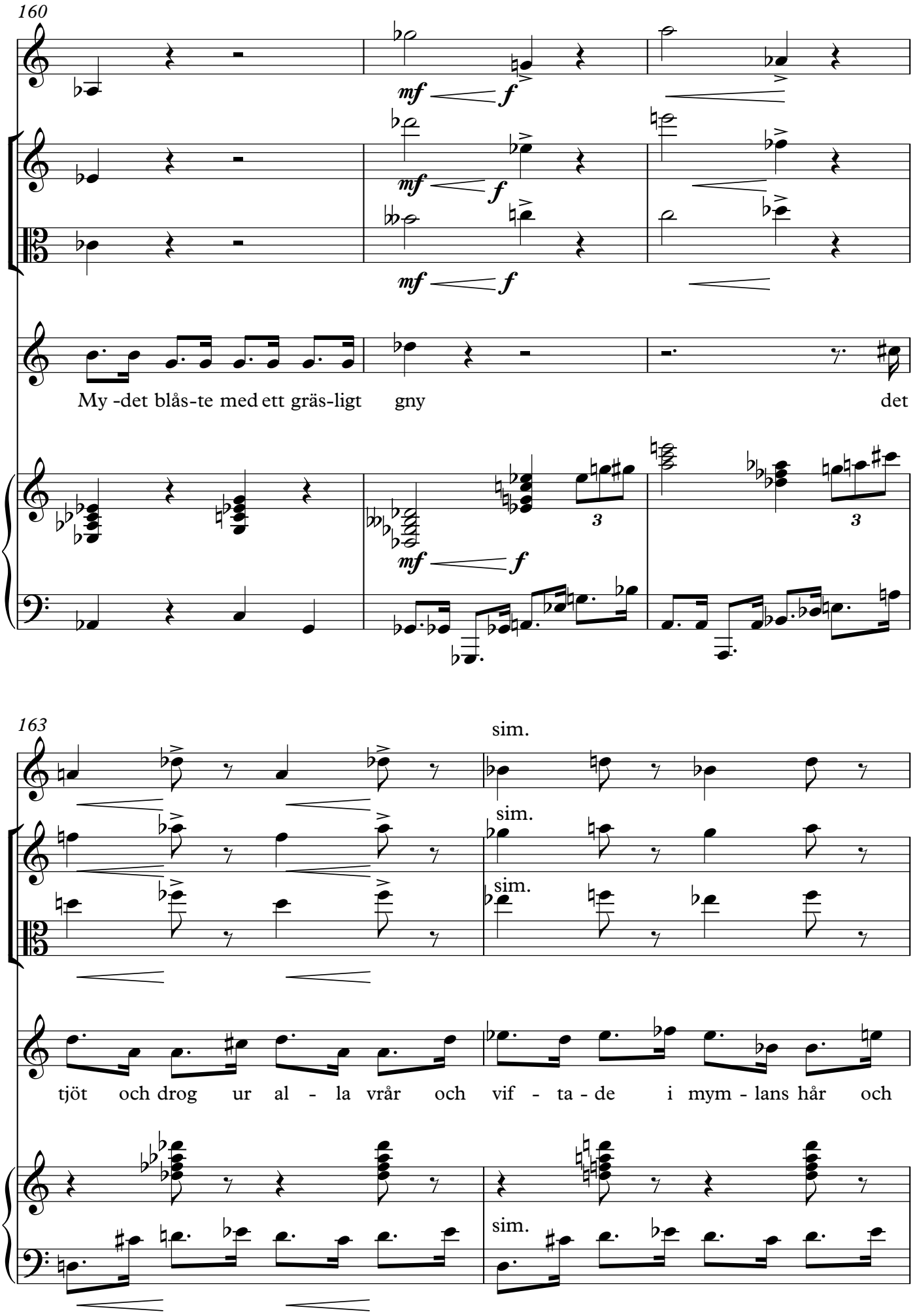
160
mf
f
My -det blås-te med ett gräs-ligt gny det
3
163
sim.
tjöt och drog ur al - la vrår och vif - ta - de i mym - lans hår och

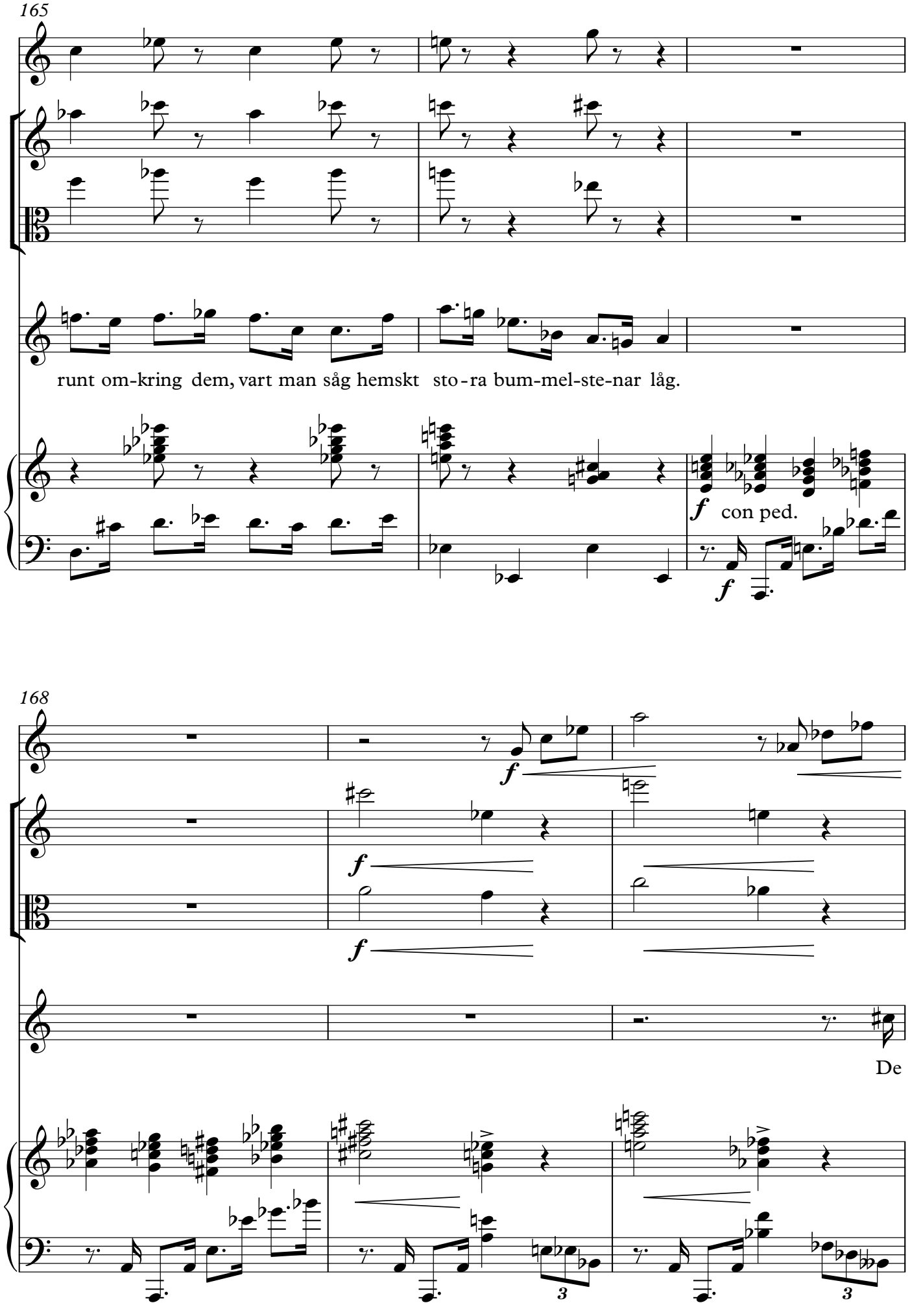
165
runt om-kring dem, vart man såg hemskt sto-ra bum-mel-ste-nar låg.
f
con ped.
f
168
f
f
f
De
3
3

171

sim.

sim.

sim.

klätt - ra - de och kröp bland dem och mu - min-trol - let vil - le hem - ack

sim.

173

mym la, sa han, ald - rig mer min mam-mas hus jag å - ter-ser! Fort

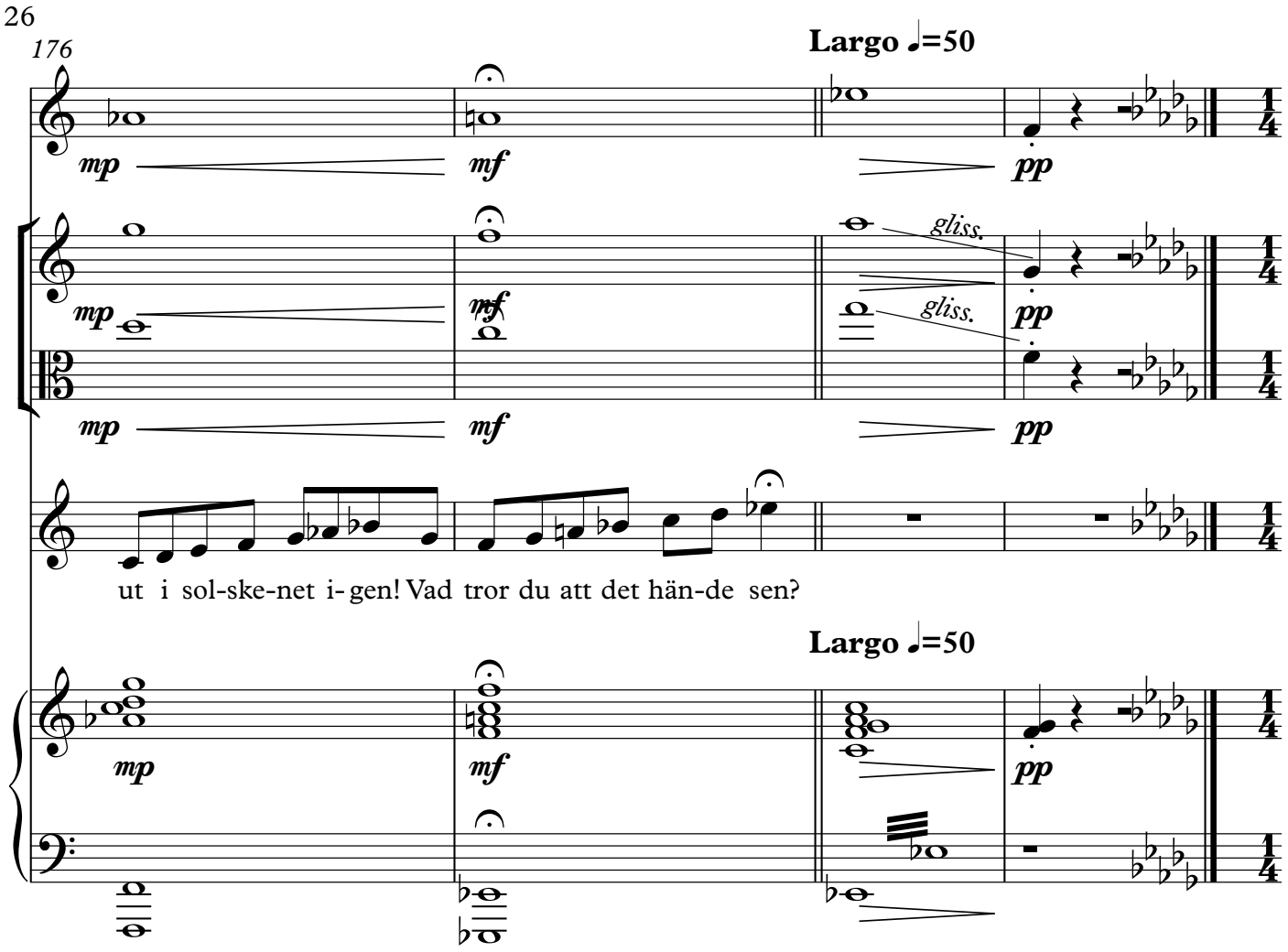
176
Largo ♩=50
mp
mf
pp
gliss.
ut i sol-ske-net i- gen! Vad tror du att det hän-de sen?
Largo ♩=50

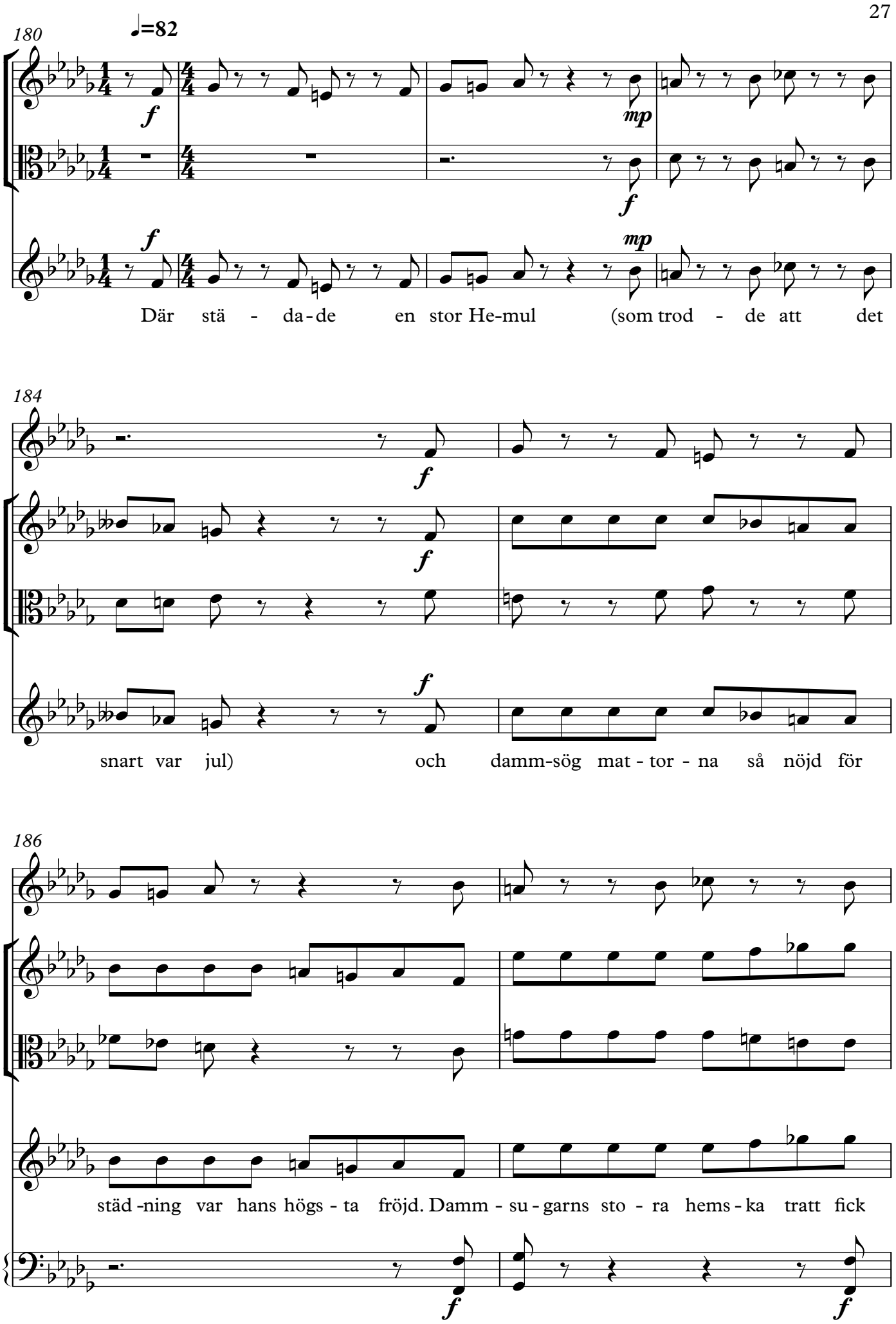
180
♩=82
f
mp
Där stä - da-de en stor He-mul (som trod - de att det
184
snart var jul) och damm-sög mat - tor - na så nöjd för
186
städ -ning var hans högs - ta fröjd. Damm - su - garns sto - ra hems - ka tratt fick

188

lil la mu min trol let fatt och mjölk och mym la följ de med och all ting drogs i slan gen ned!

191

cresc.

Det var för-fär-ligt mörkt och kallt och

cresc.

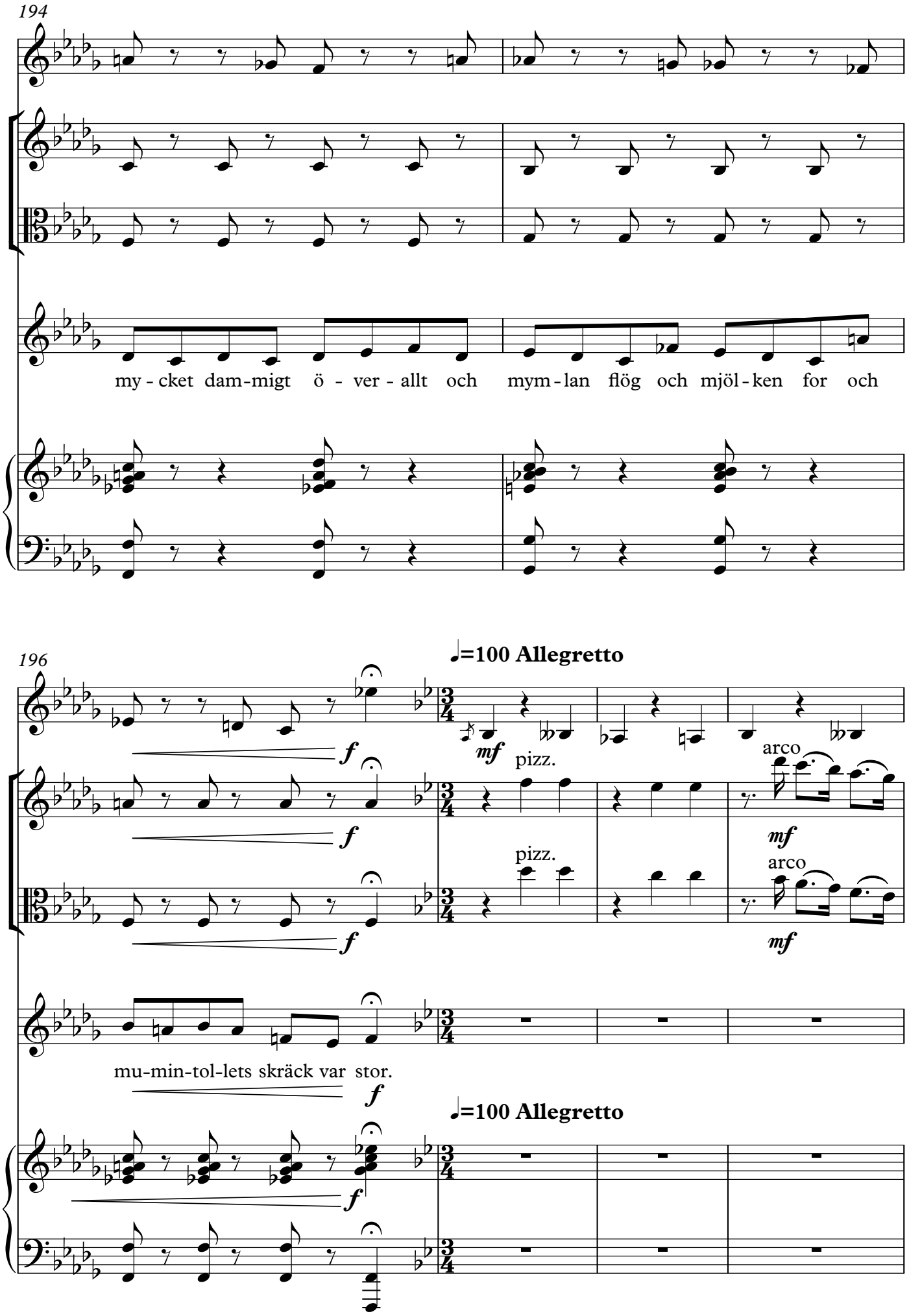
194
my - cket dam-migt ö - ver - allt och mym - lan flög och mjöl - ken for och
196
♩=100 Allegretto
f
mf
pizz.
arco
mu-min-tol-lets skräck var stor.
♩=100 Allegretto

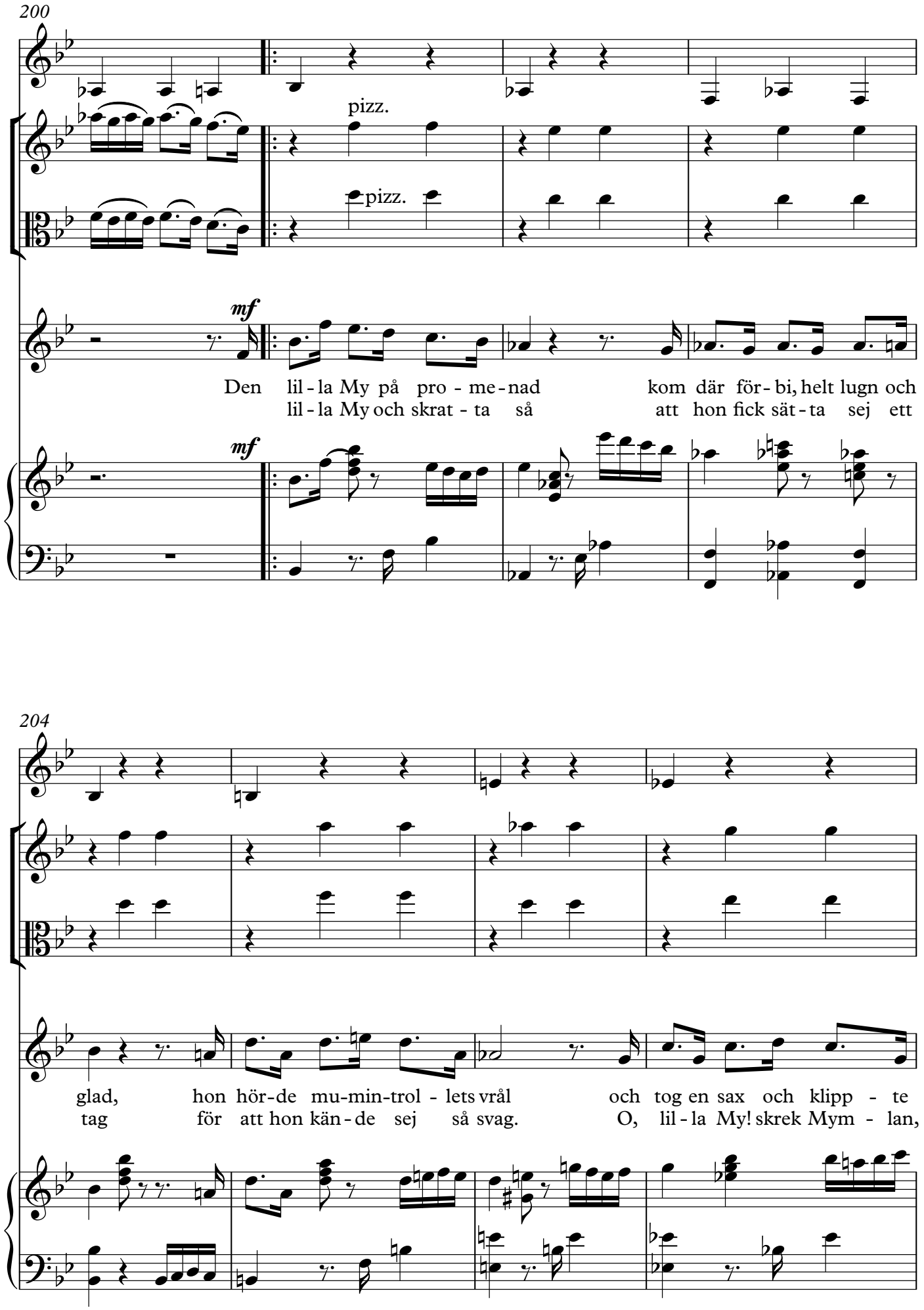
200
pizz.
pizz.
mf
Den lil - la My på pro - me - nad kom där för - bi, helt lugn och
lil - la My och skrat - ta så att hon fick sät - ta sej ett
mf
204
glad, hon hör - de mu-min-trol - lets vrål och tog en sax och klipp - te
tag för att hon kän - de sej så svag. O, lil - la My! skrek Mym - lan,

208

arco

arco

hål. Nu blev ni svar- ta, sa - de då
hej! så trev-ligt att vi räd - dat dej!

212

1. 2.

p

p

p

p

(vain1.x)

p mp mf mp

då då då den He -

1. 2.

mp

217

mf

mf

mf

mu-len kom med lån-ga steg... då sprang de al - li hop sin väg rakt

221

ge - nom föns - ter - öpp - nin - gen - vad tror du att det hän - de

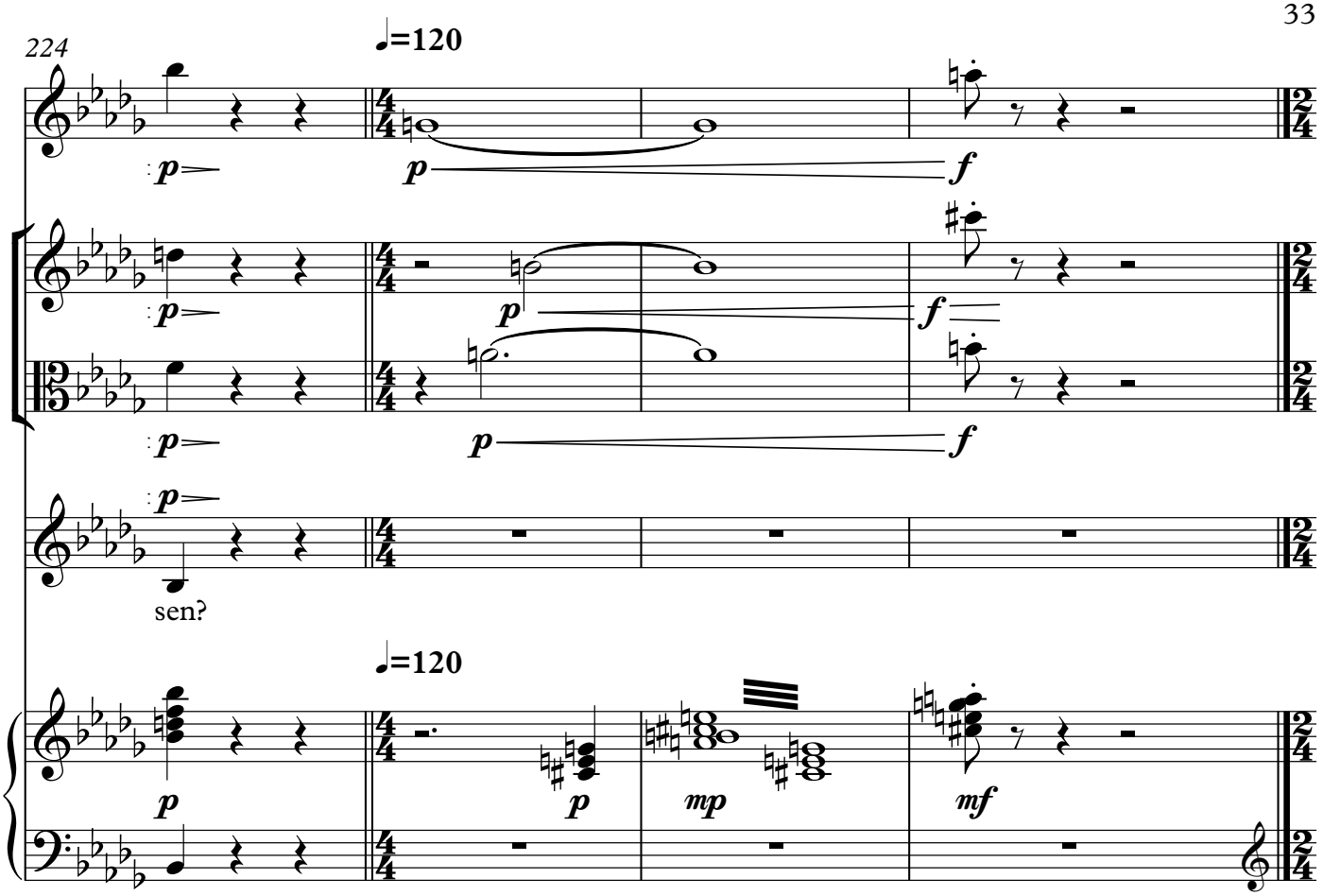
224
♩=120
p
f
sen?
mp
mf

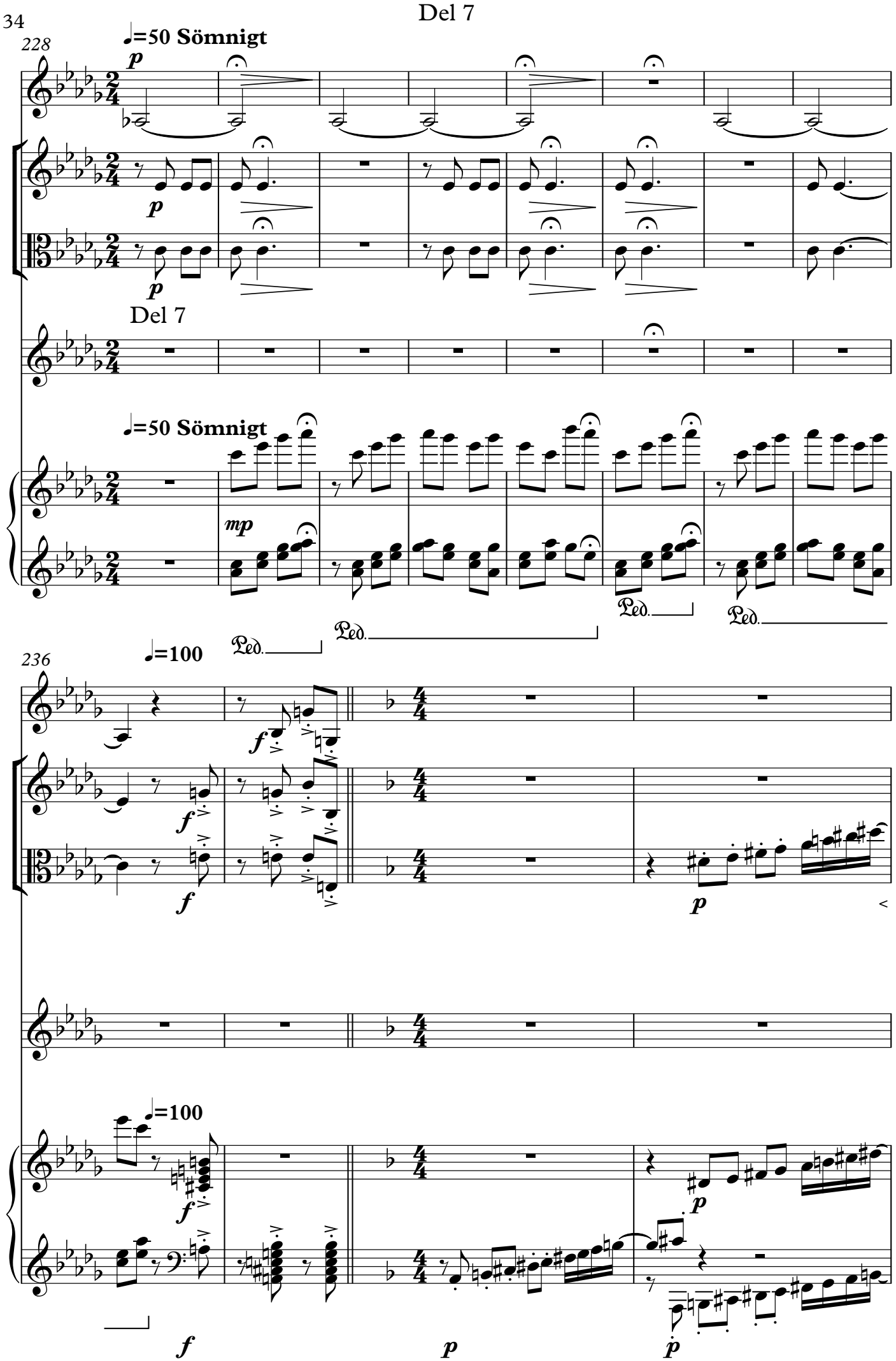
Del 7
228
♩=50 Sömnigt
p
p
p
Del 7
♩=50 Sömnigt
mp
Ped.
Ped.
Ped.
Ped.
236
♩=100
f
f
f
p
<
♩=100
f
p
f
p
p

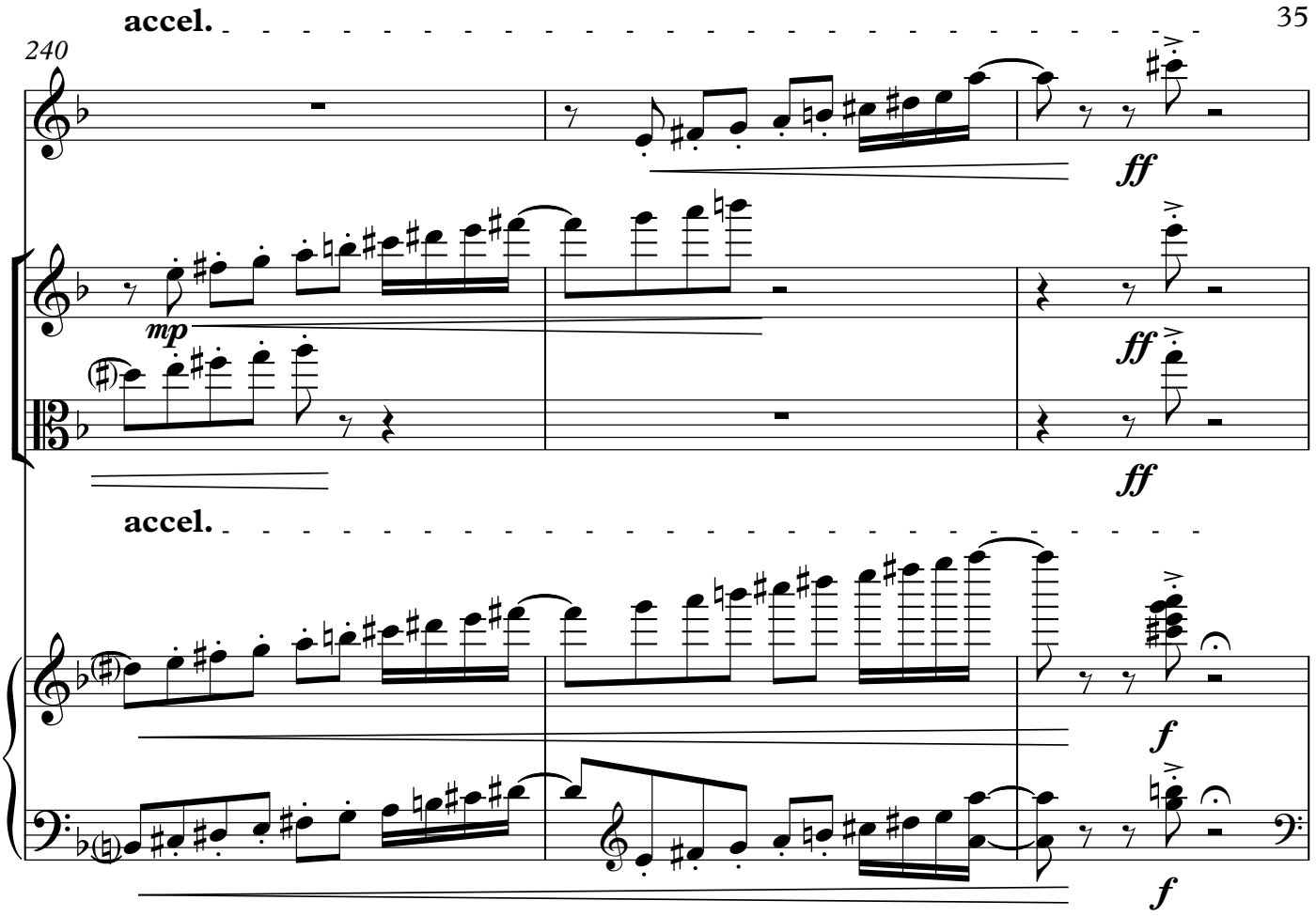
240
accel.
ff
mp
ff
ff
accel.
f
f

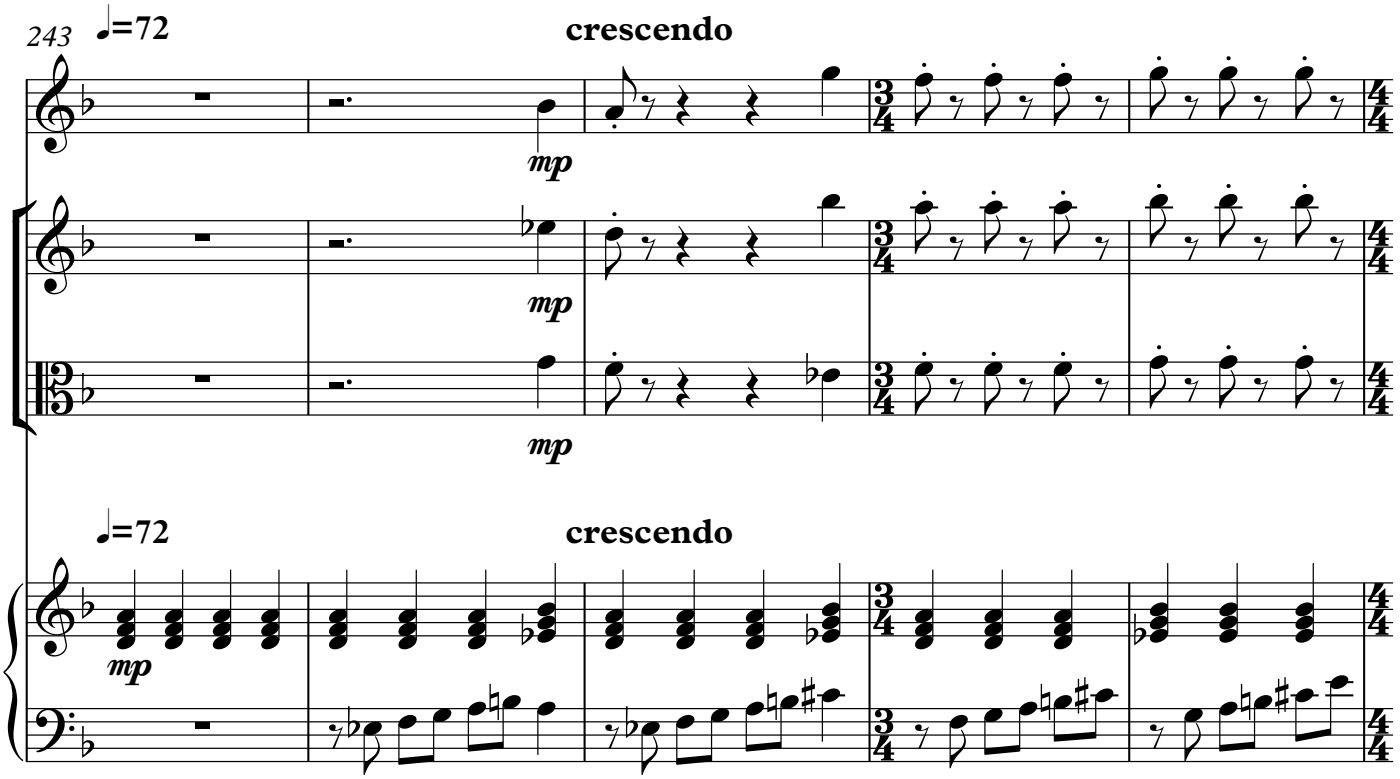
243
♩=72
crescendo
mp
mp
mp
♩=72
crescendo
mp

248

cresc.

p

mp

p

En Fi-li-fjon-ka klädd i rött sov un-der föns- tret, matt och trött. Men Fi-li-fjon-kan väck-tes

cresc.

p

251

opp så grymt och gräs - ligt med ett hopp och hoj - ta - de i him - lens

253

f

f

f

f

f

sky. Nu blev hon platt, sa lil - la My. Och Fi - li - fjon - kan, rädd och

255

accel.

A tempo

pp

pp

pp

p

vild, sprang rakt i - gen-om näs-ta bild! Du ser att hå-let som hon

accel.

A tempo

pp

pp

258

gjort i pap - pe - ret är gans - ka stort! Nu går vi ef - ter hen - ne...

260

♩=130

gliss.

gliss.

men, vad tror du att det hän-de sen?

♩=130

264

♪=120

ppp

pp

ppp

pp

ppp

pp

♪=120

con ped.

p

268

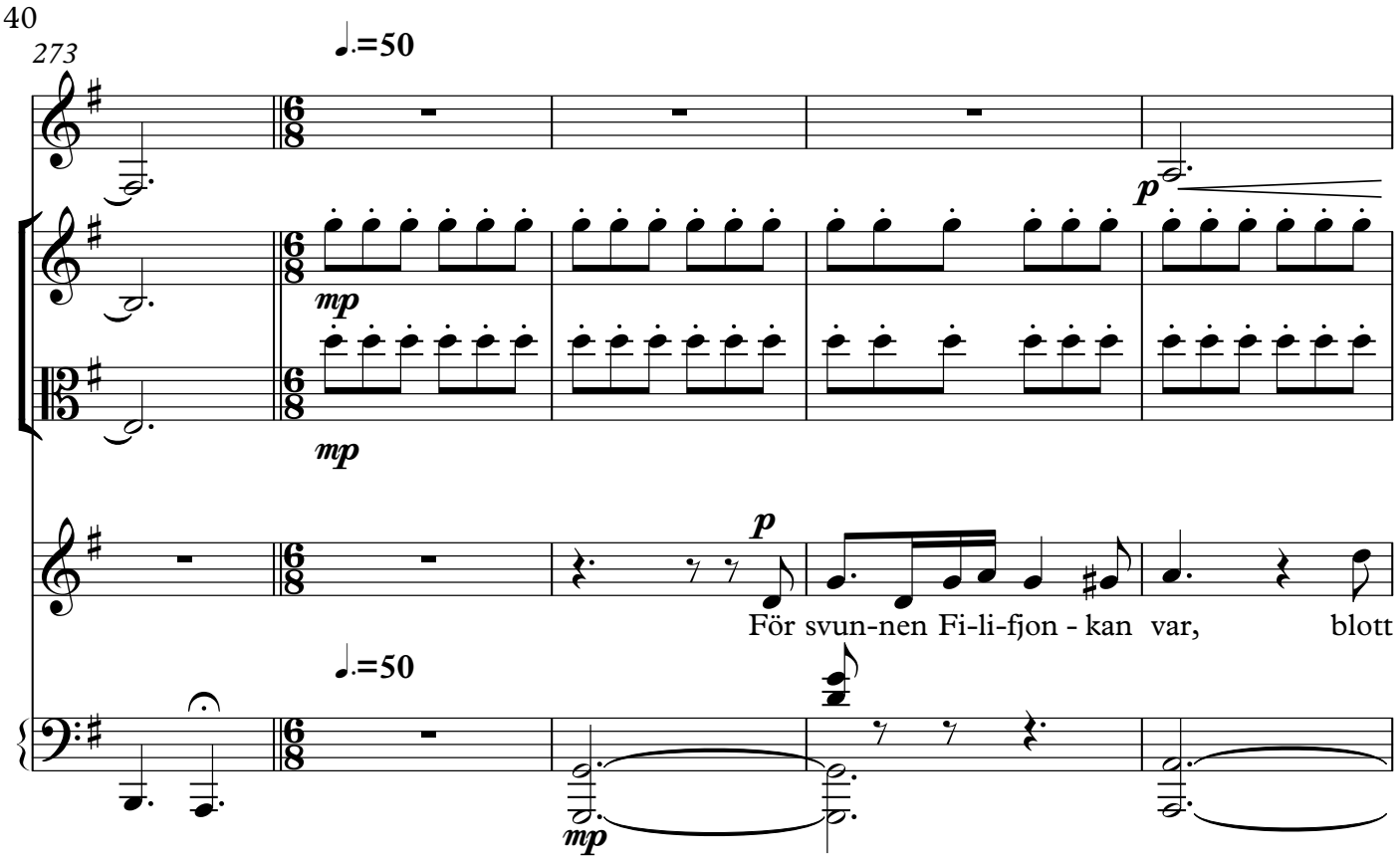
273
♩.=50
mp
p
mp
p
För svun-nen Fi-li-fjon - kan var, blott
♩.=50
mp

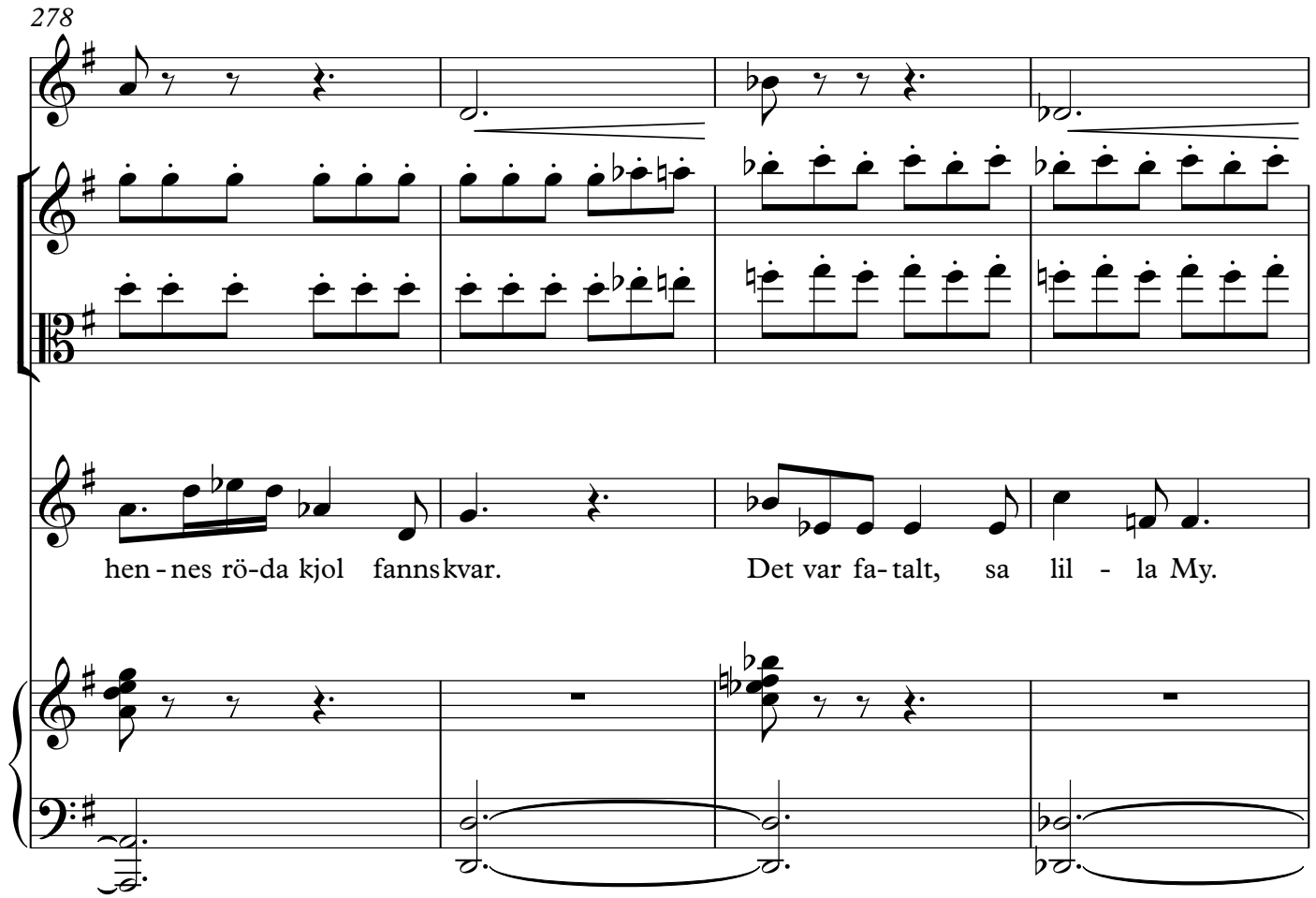
278
hen - nes rö-da kjol fanns kvar. Det var fa- talt, sa lil - la My.

282

♩=90

mf

Nu får hon kö - pa sej en ny.

♩=90

286

mf

Men stor-men vid en en-sam strand slår

289

f

vå - gor-na högt upp på land och

291

kväl-len kom och ugg-lan skrek och mu-min-trol-lets nos vart blek-

293

han sa: till mam-ma vill jag gå med

295

diminuendo

mjöl - ken som hon vän-tar på! Då fick de se ett vän-ligt ljus... Vem

diminuendo

297

rit.

p

p

pp

pp

tror du bor i det-ta hus? Vems lam - pa brann i mörk-nin- gen? Vad

rit.

p

pp

p

pp

299

pp

pp

pp

♩=130

pp f

pp f

pp f

tror du att det hän - de sen?

♩=130

pp

f

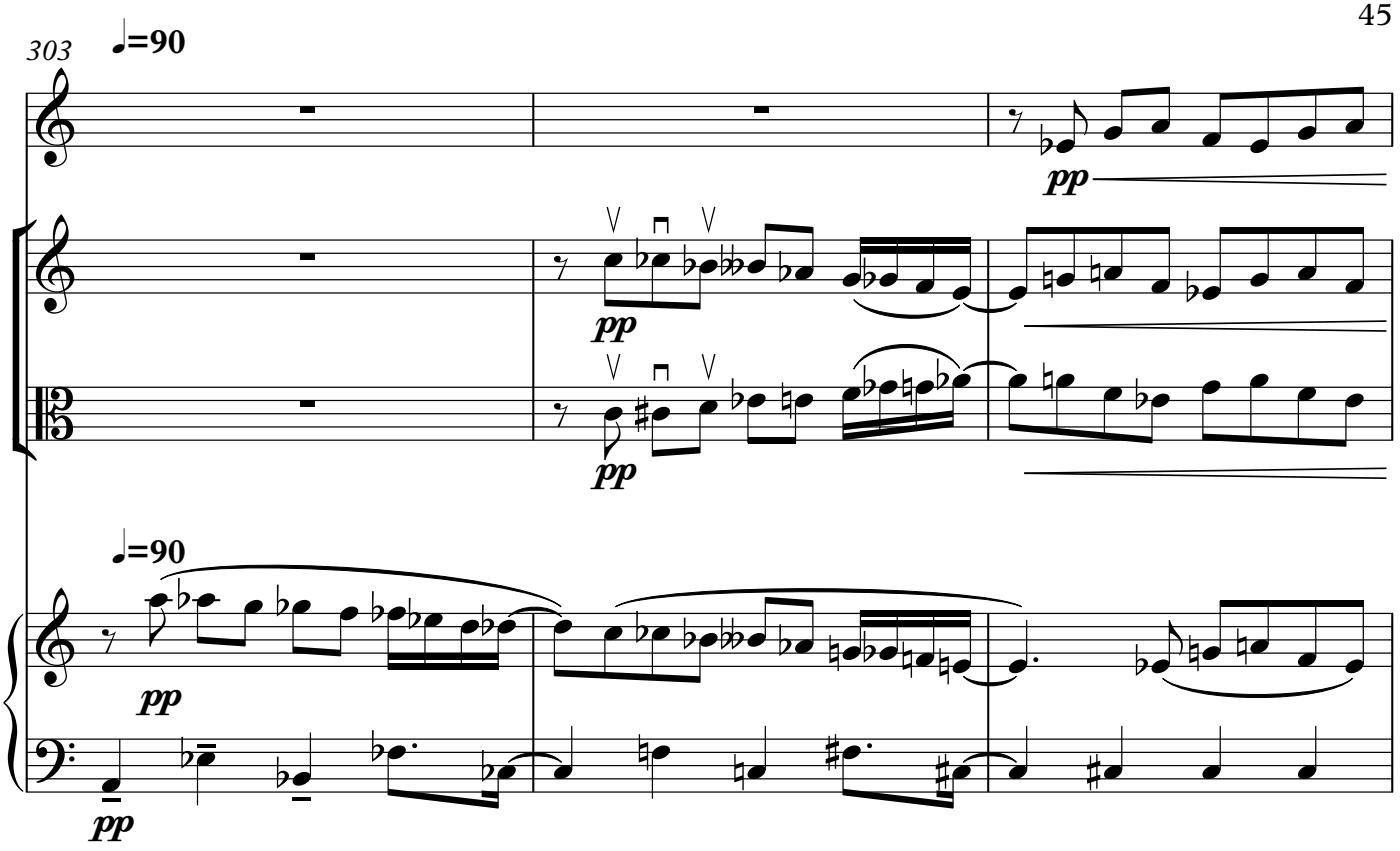
303
♩=90
pp
pp
pp
♩=90
pp
pp

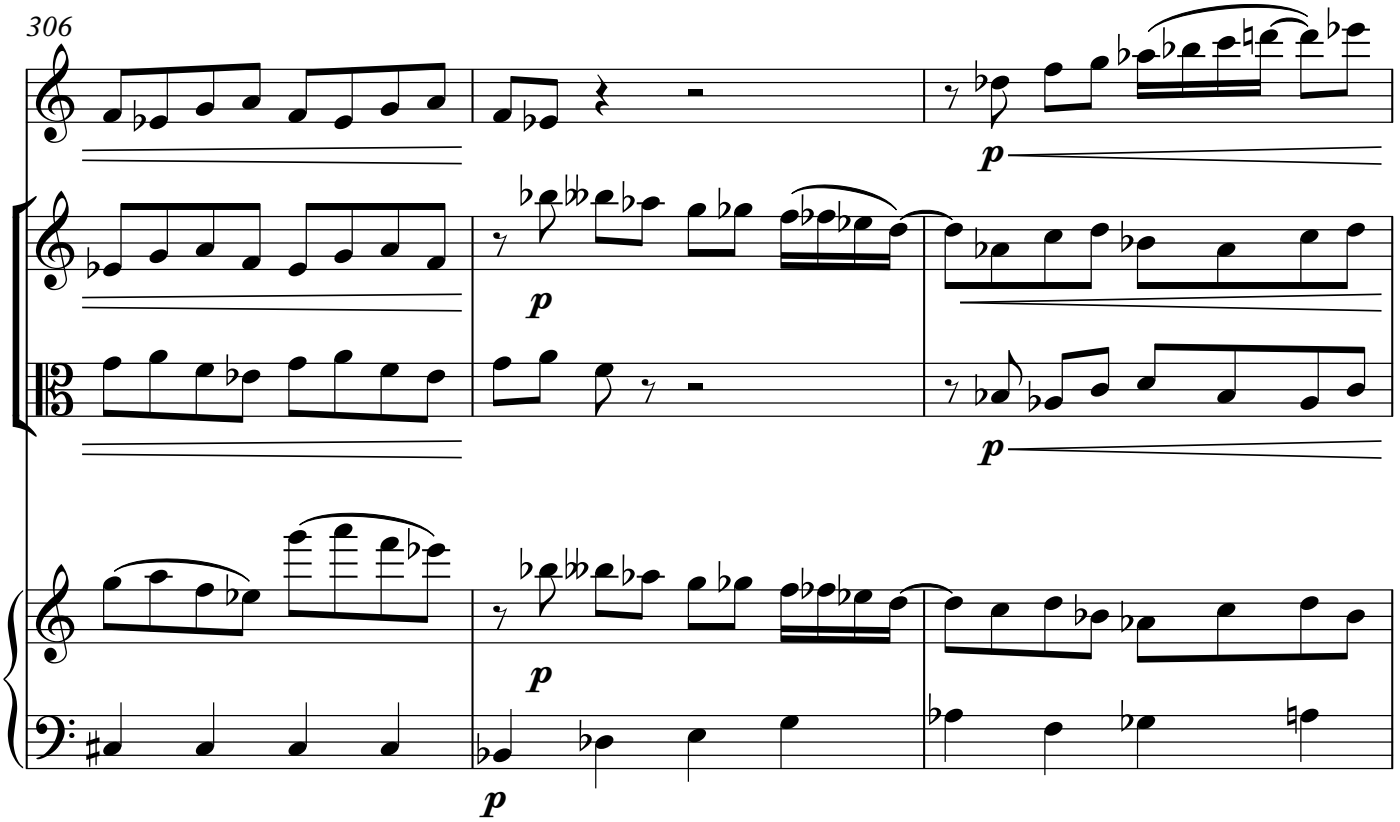
306
p
p
p
p
p

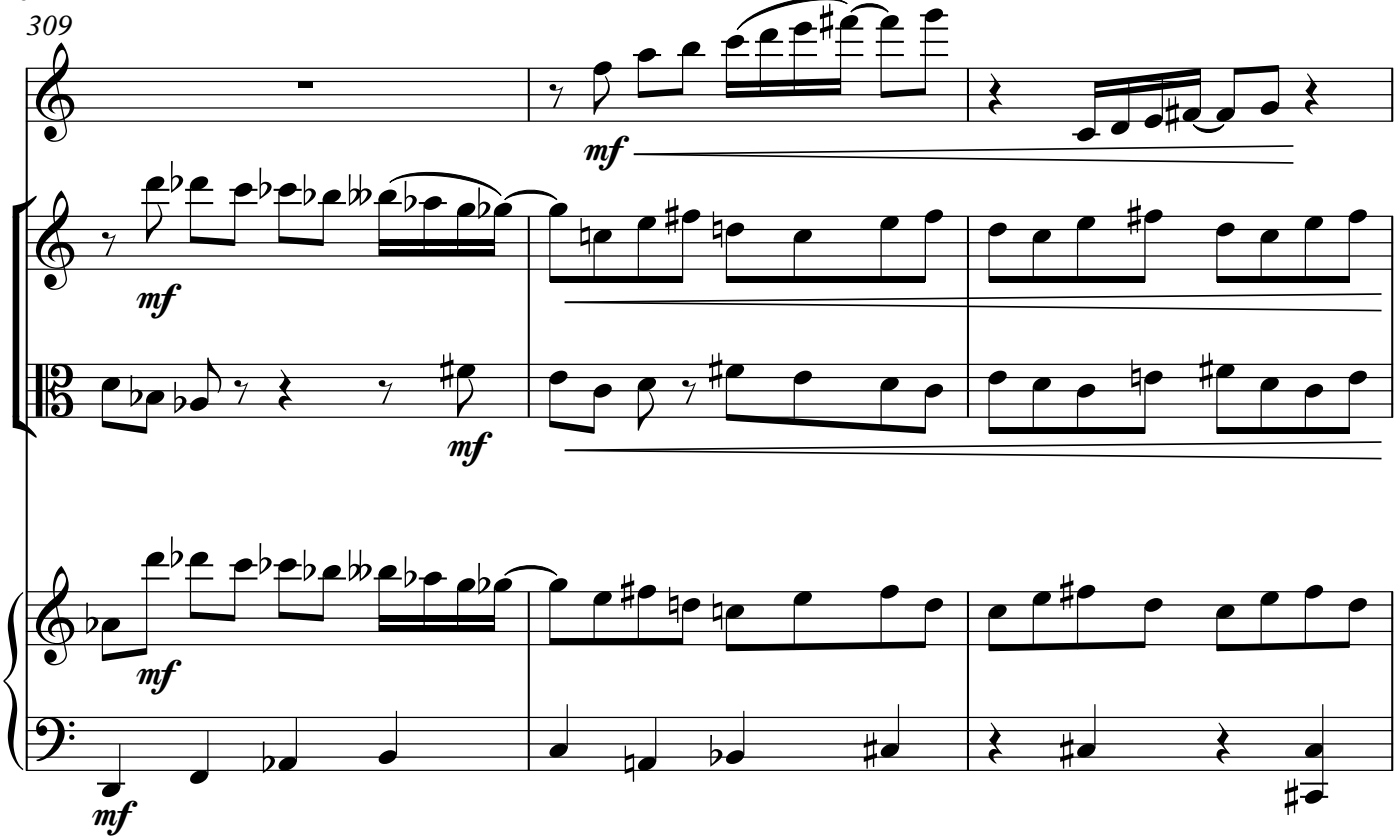
309
mf
mf
mf
mf
mf

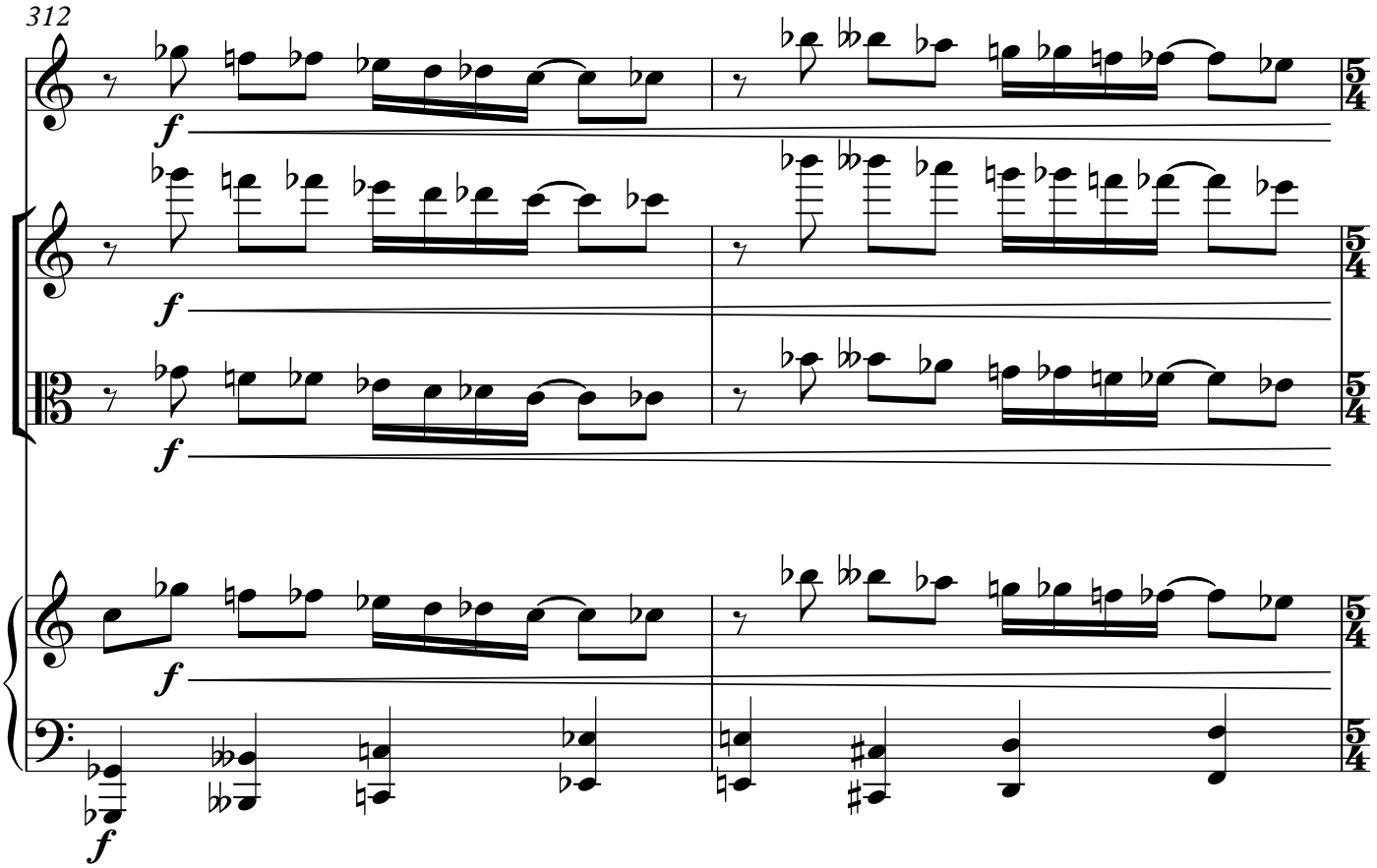
312
f
f
f
f
f

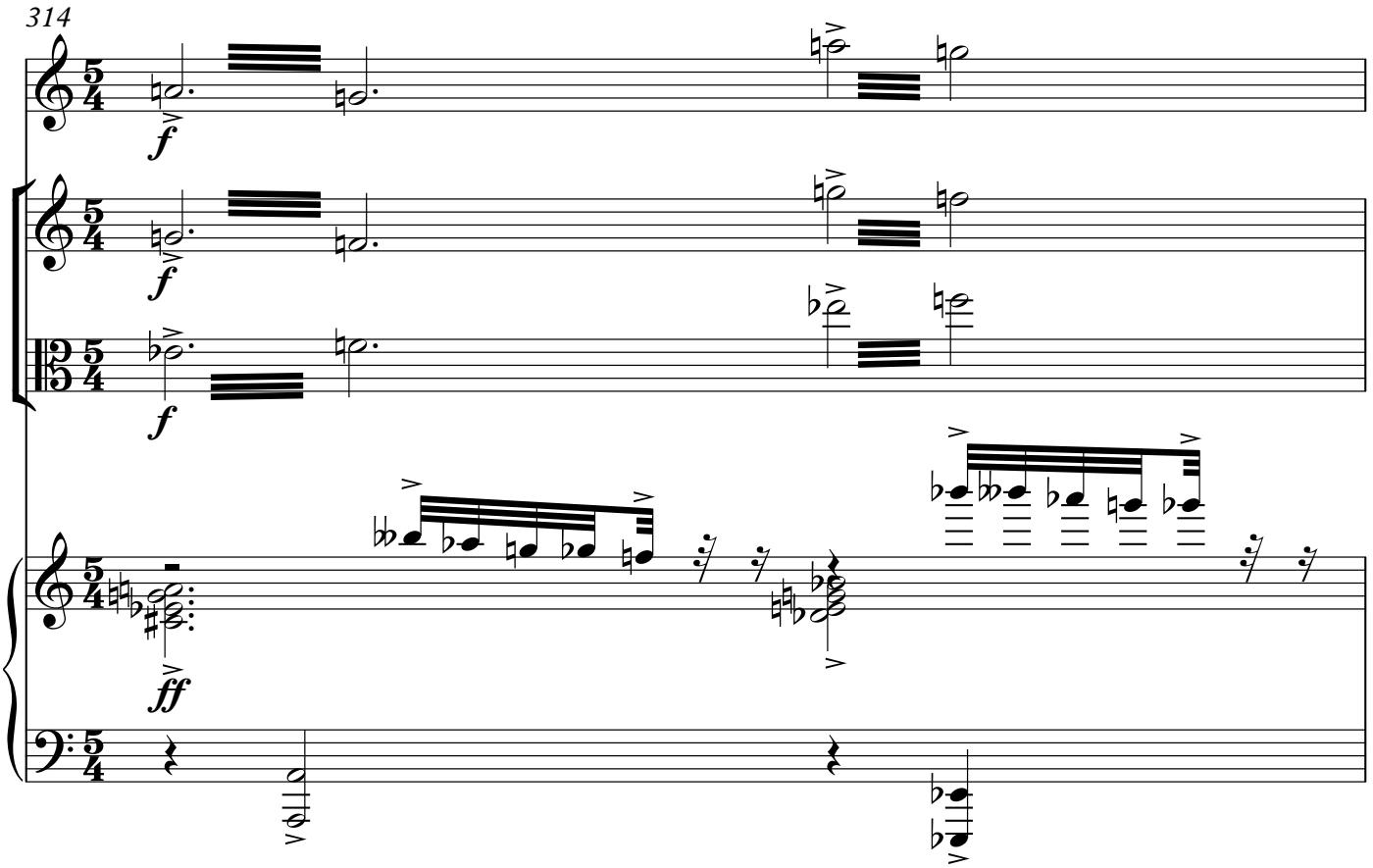
314
f
f
f
ff

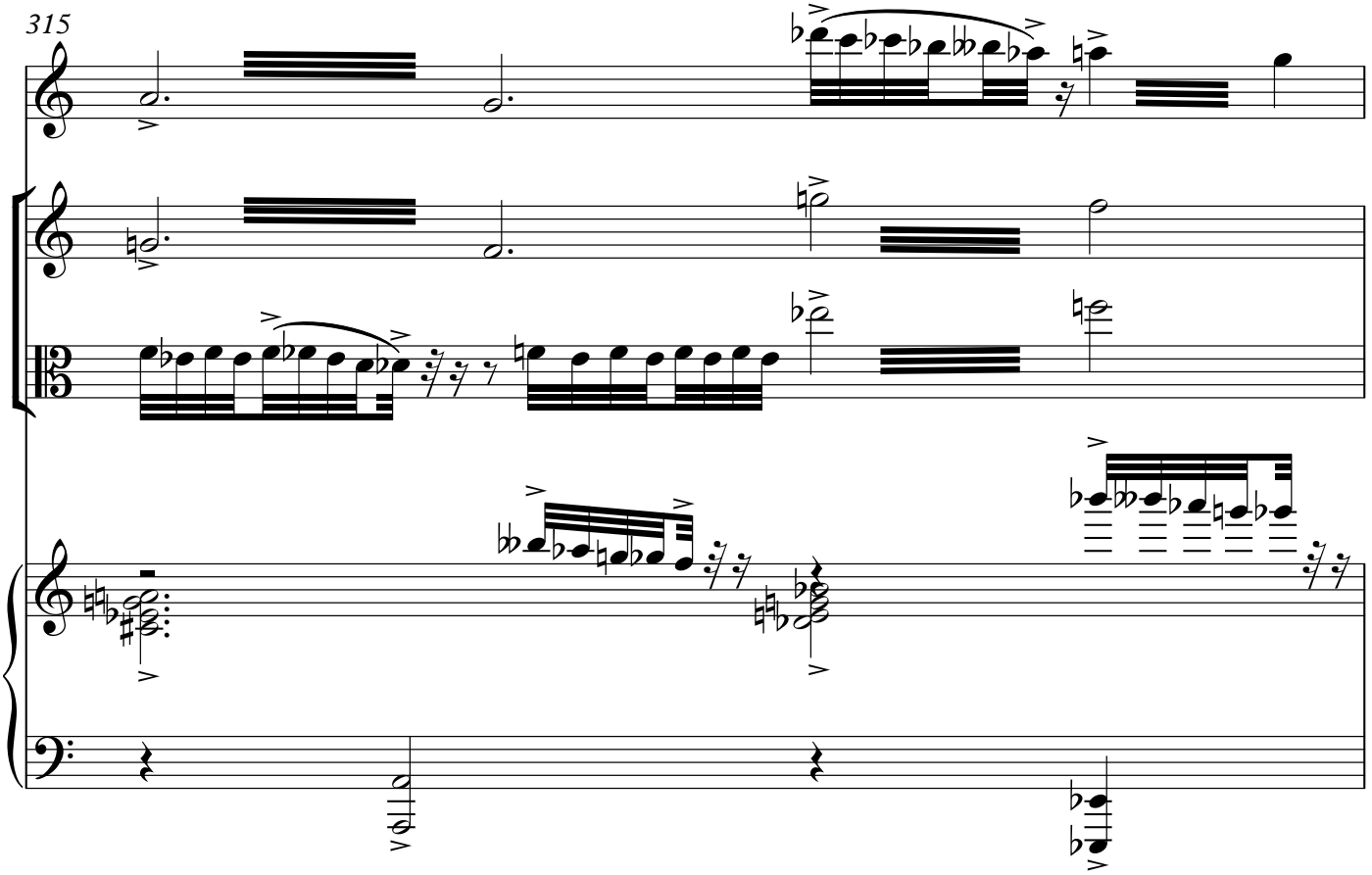
315

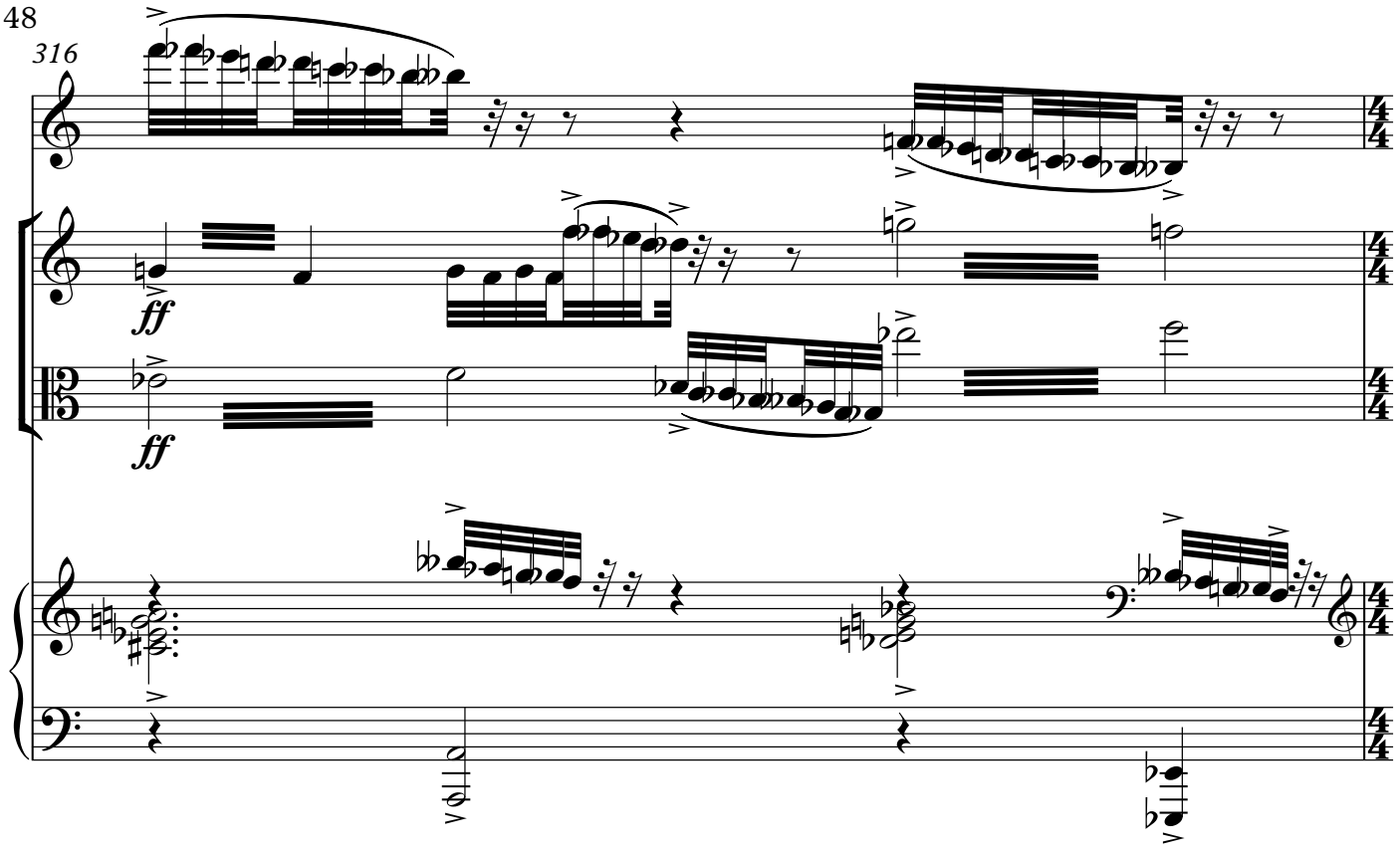
316
ff
ff

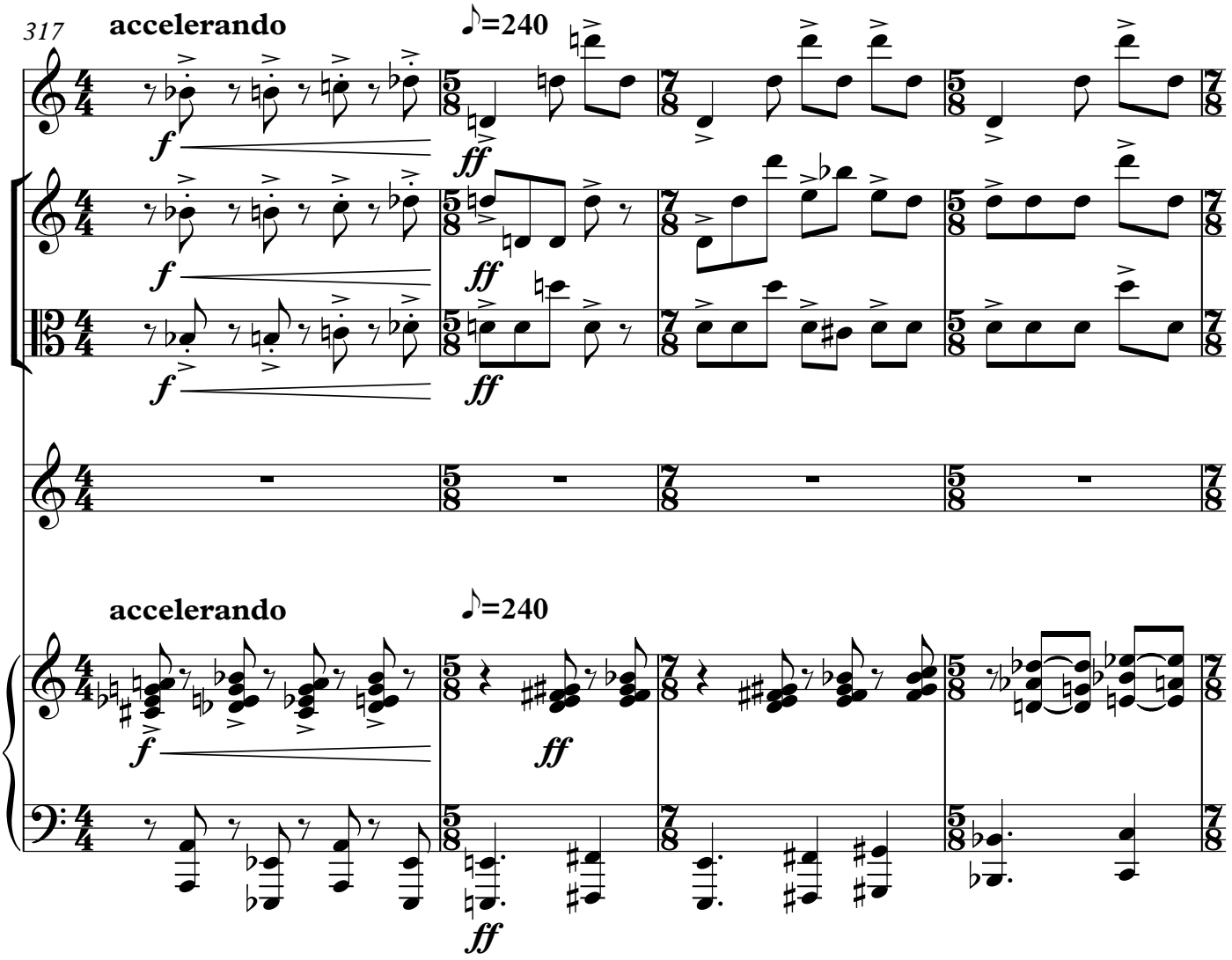
317
accelerando
♪=240
f
ff
accelerando
♪=240
f
ff
ff

321

sim.

sim.

sim.

f

Nej hu så hemskt där - in - ne

325

satt blott hat - ti - fnatt vid hat - ti - fnatt och

330

luk - ta - de av ås - kan bränt (de är e -

335

♩=90 meno mosso

subito ***mp***

subito ***mp***

subito ***mp***

mf

lek - tris - ka som känt) Vi brin-ner opp, sa lil - la My

♩=90 meno mosso

subito ***mp***

339

sånt fnat-te-ri, sa Mym-lan, fy! Och al-li-hop sprang ut i - gen. Vad

343

♩=120

tror du att det hän-de sen?

♩=120

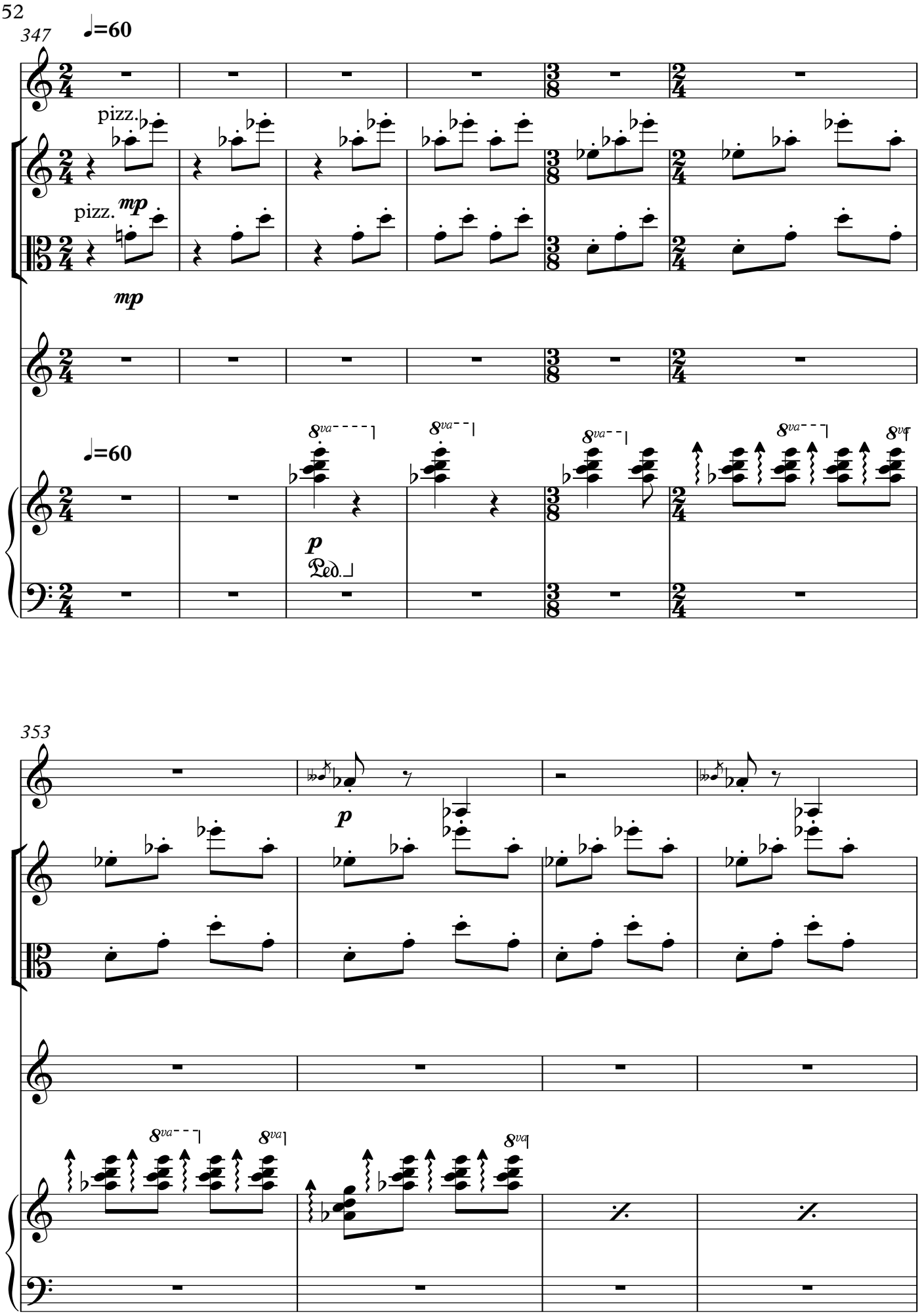
347
♩=60
pizz.
pizz.
mp
mp
♩=60
8va
8va
8va
8va
8va
p
Ped.
353
p
8va
8va
8va

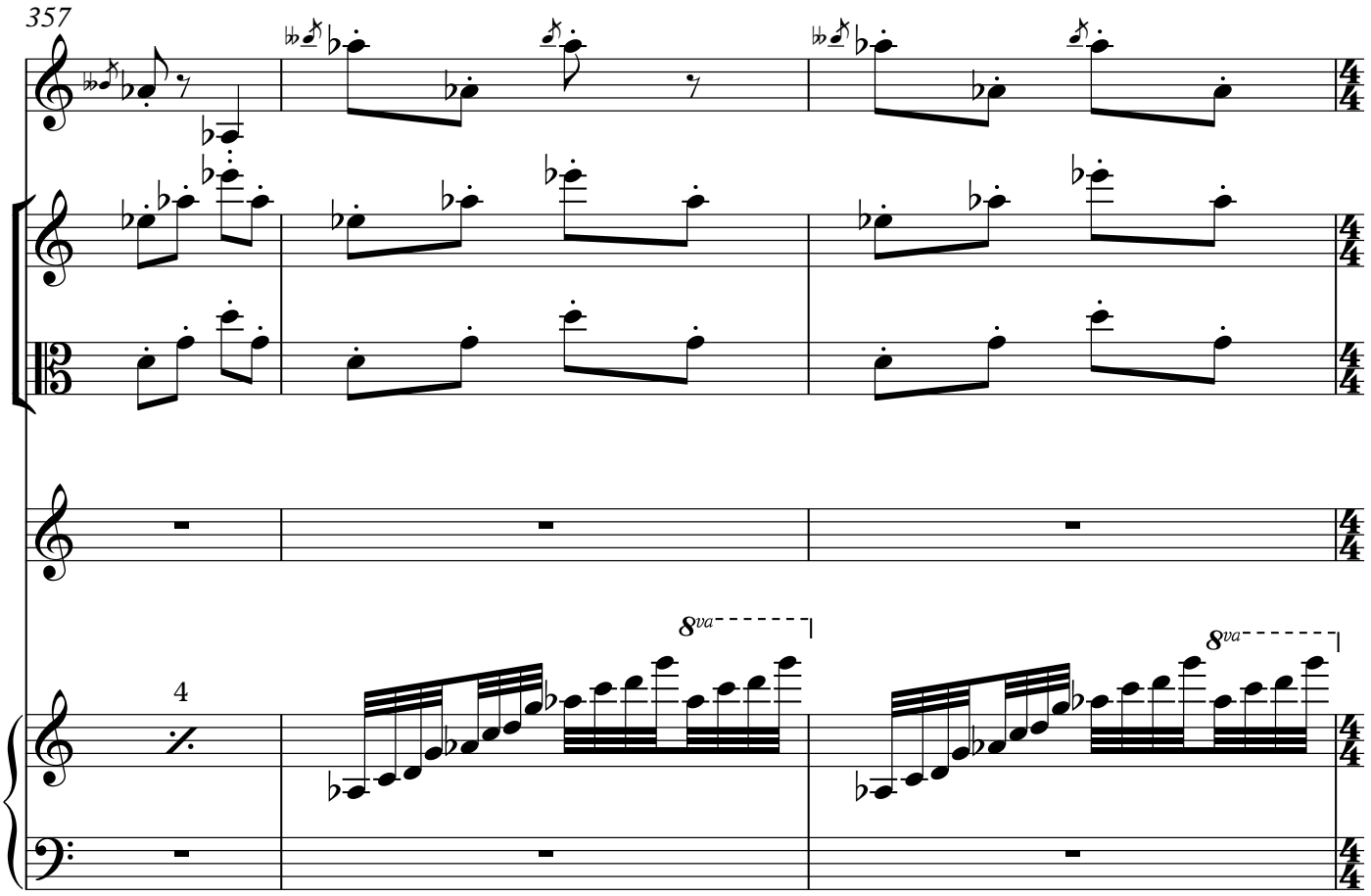
357
4
8va
8va

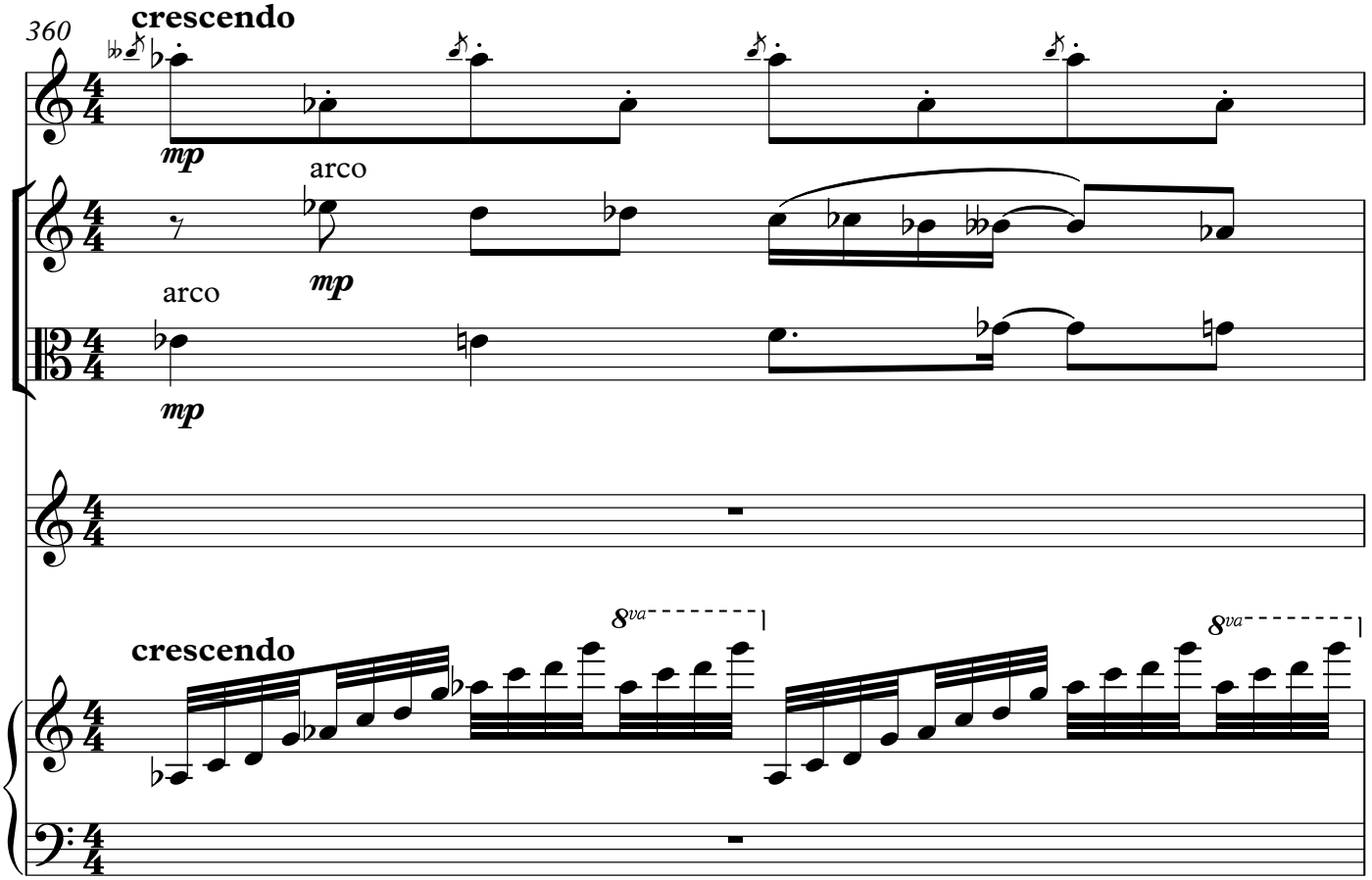
360
crescendo
mp
arco
mp
arco
mp
crescendo
8va
8va

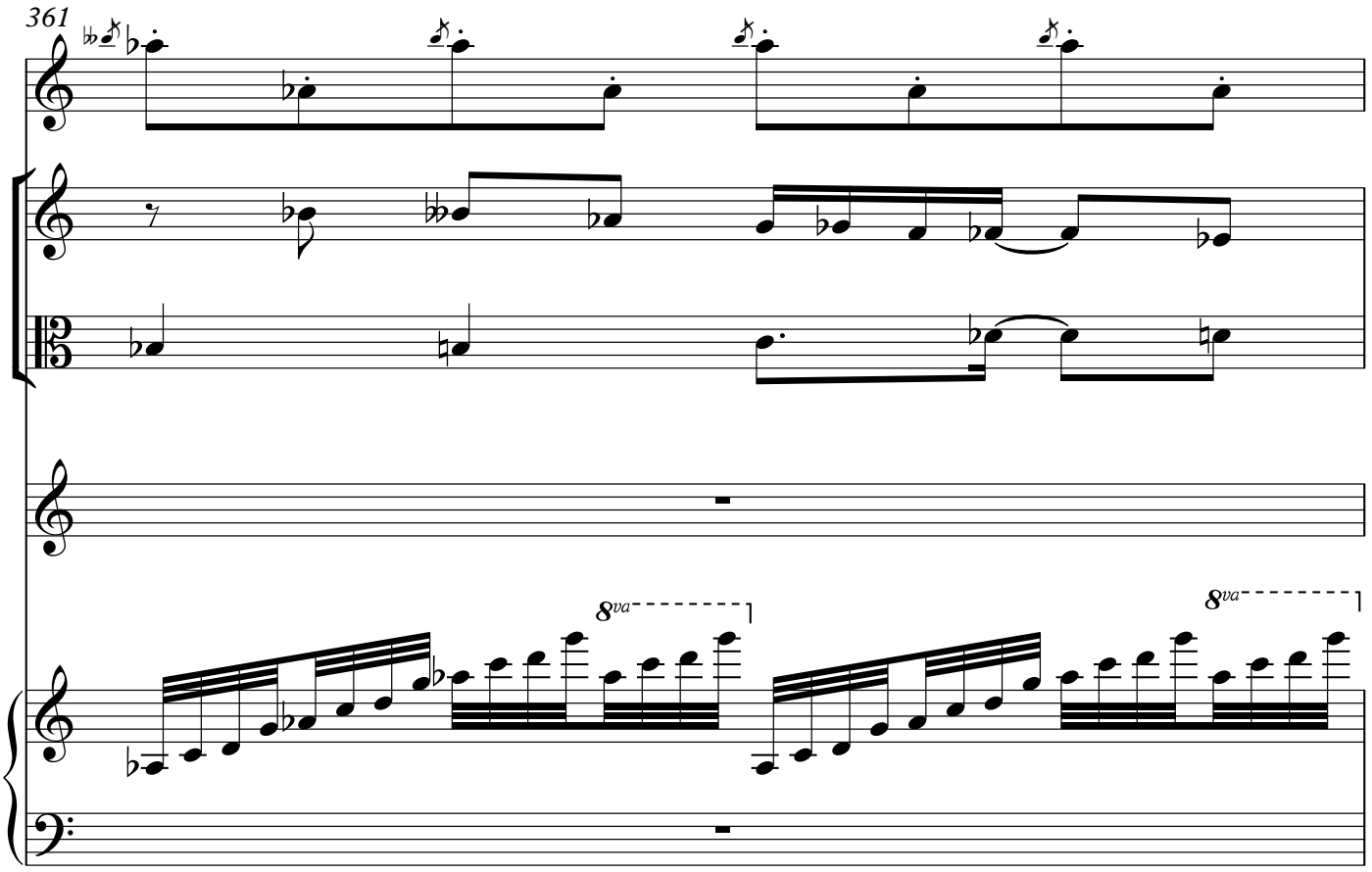
361
8va
8va

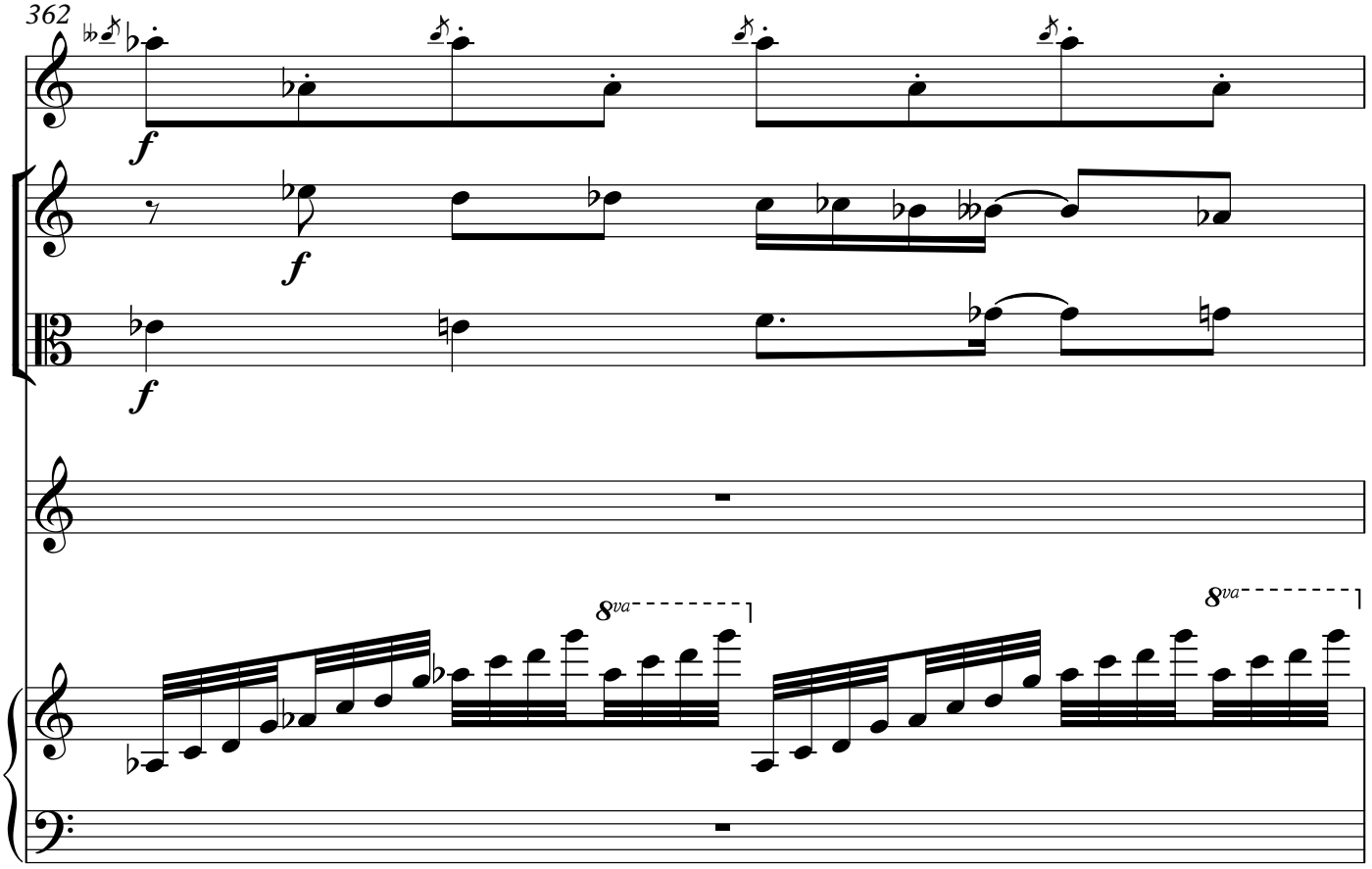
362
f
f
f
8va
8va

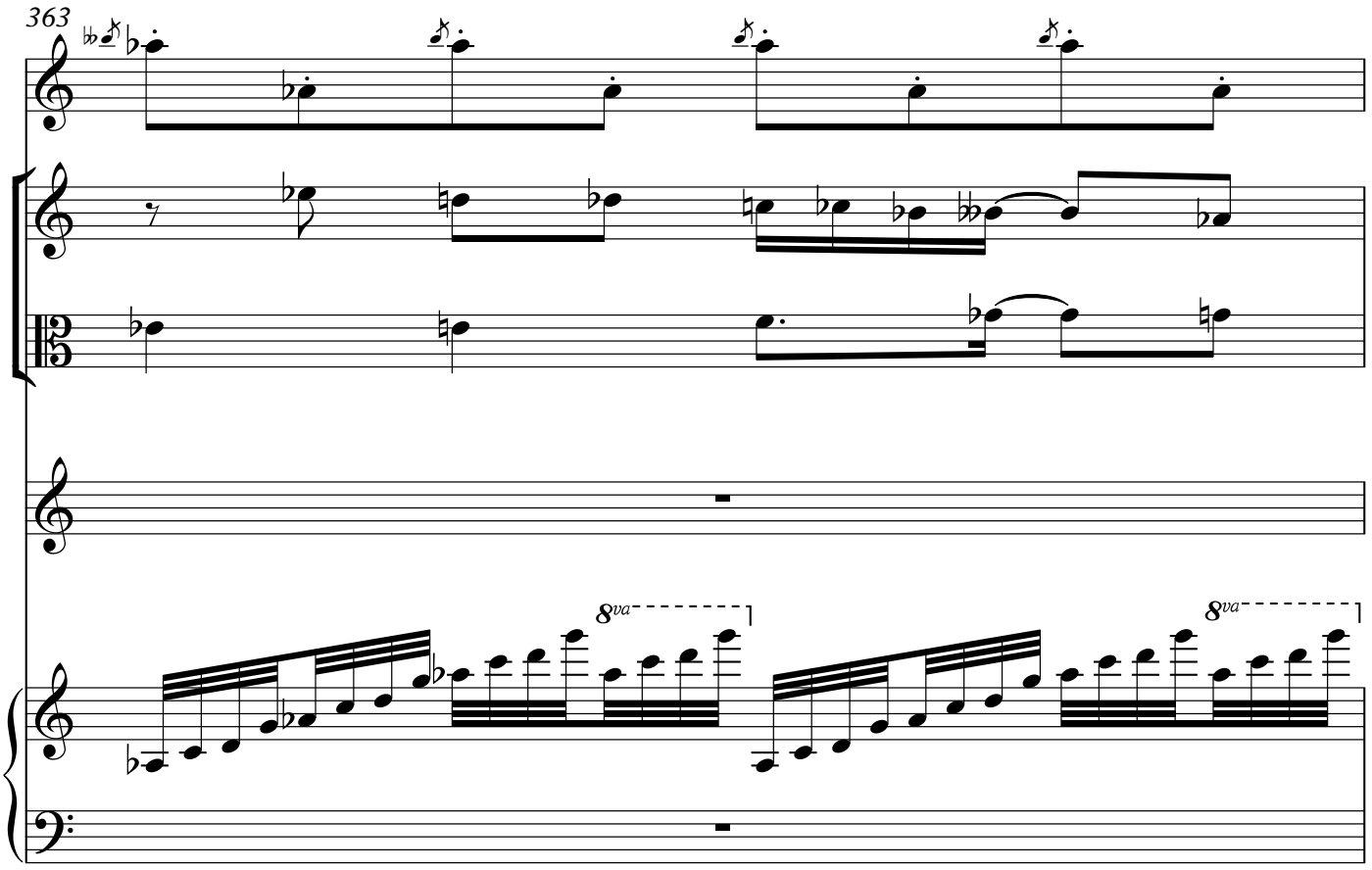
363
8va
8va

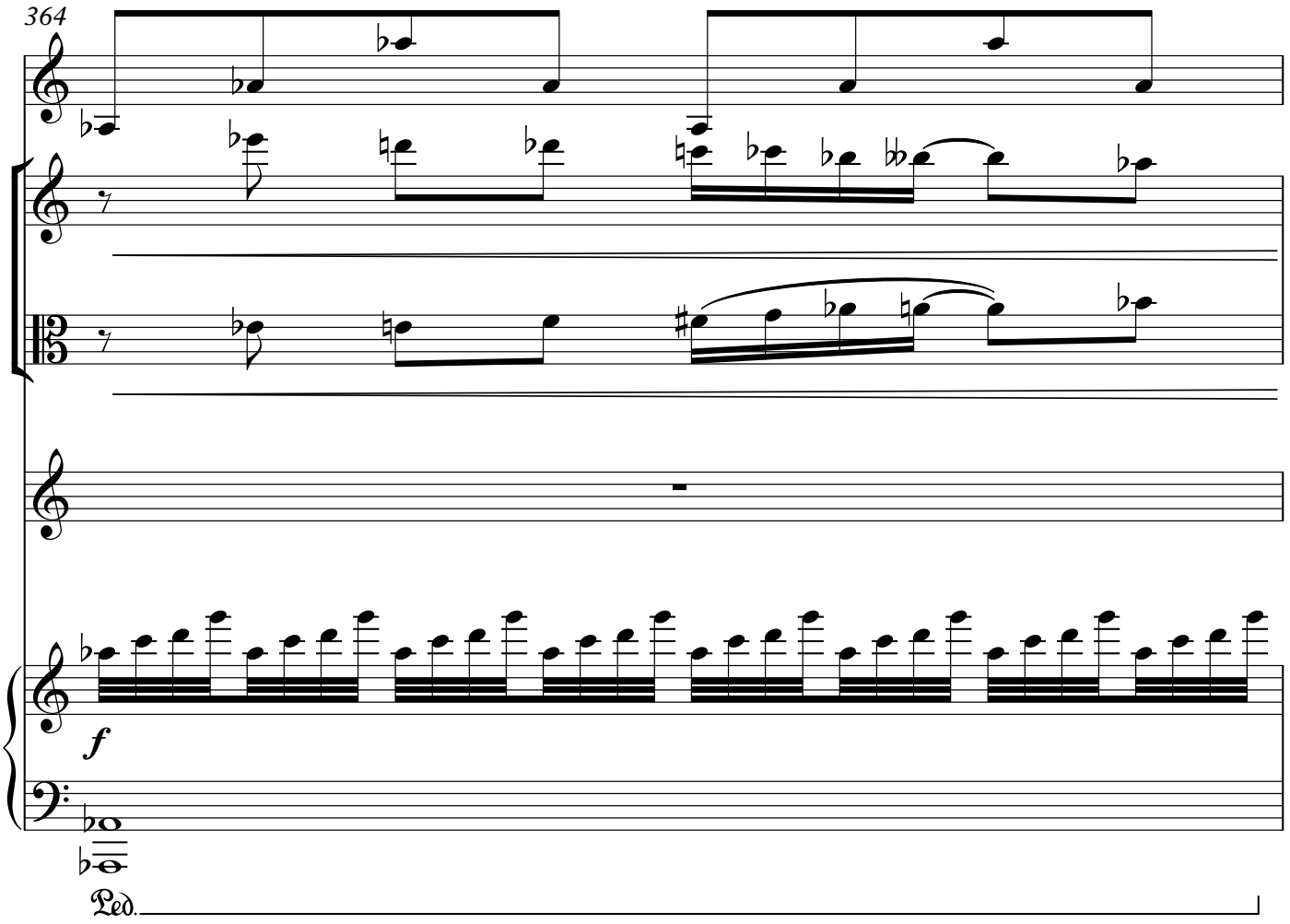
364
f
Ped.

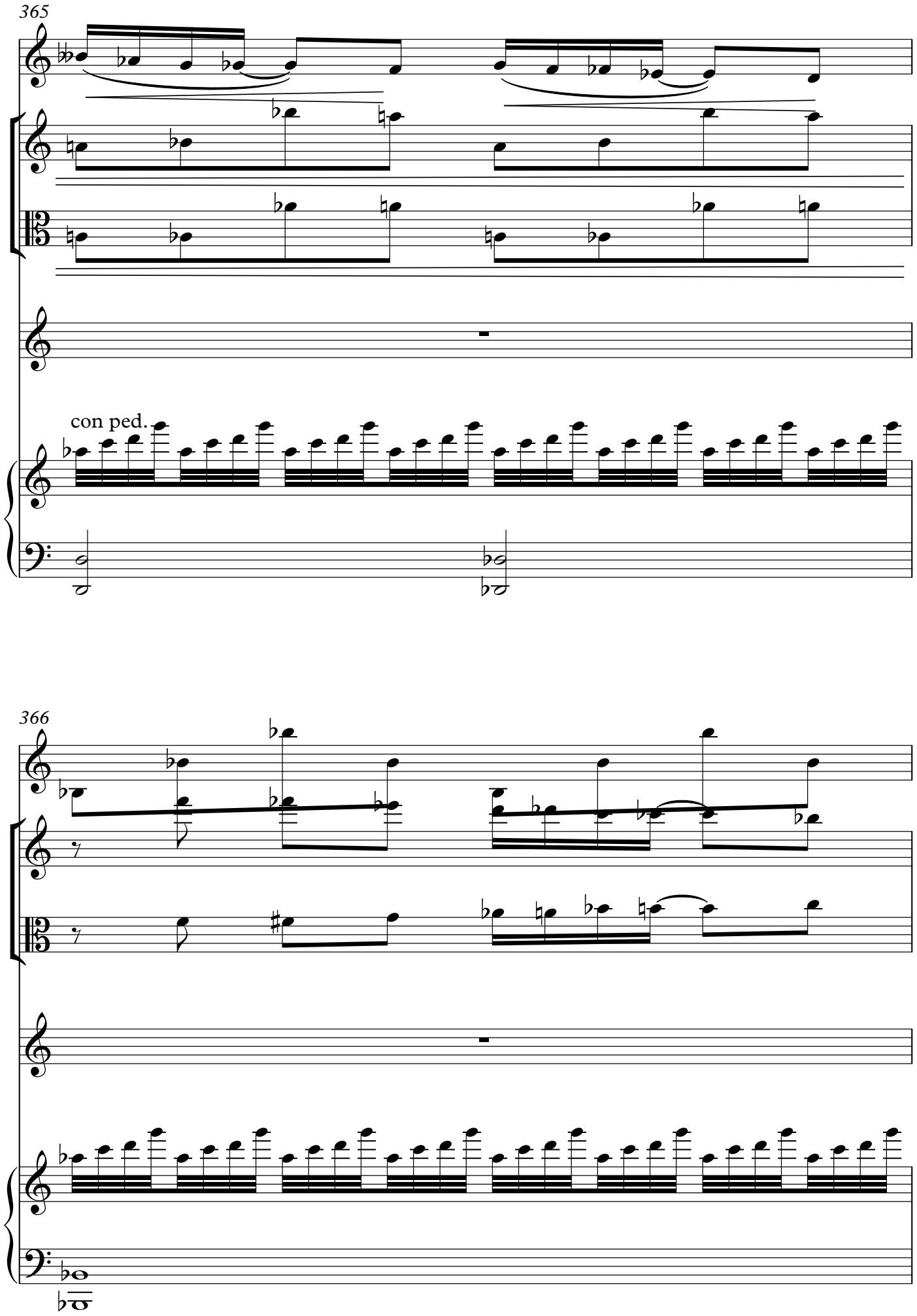
365
con ped.
366

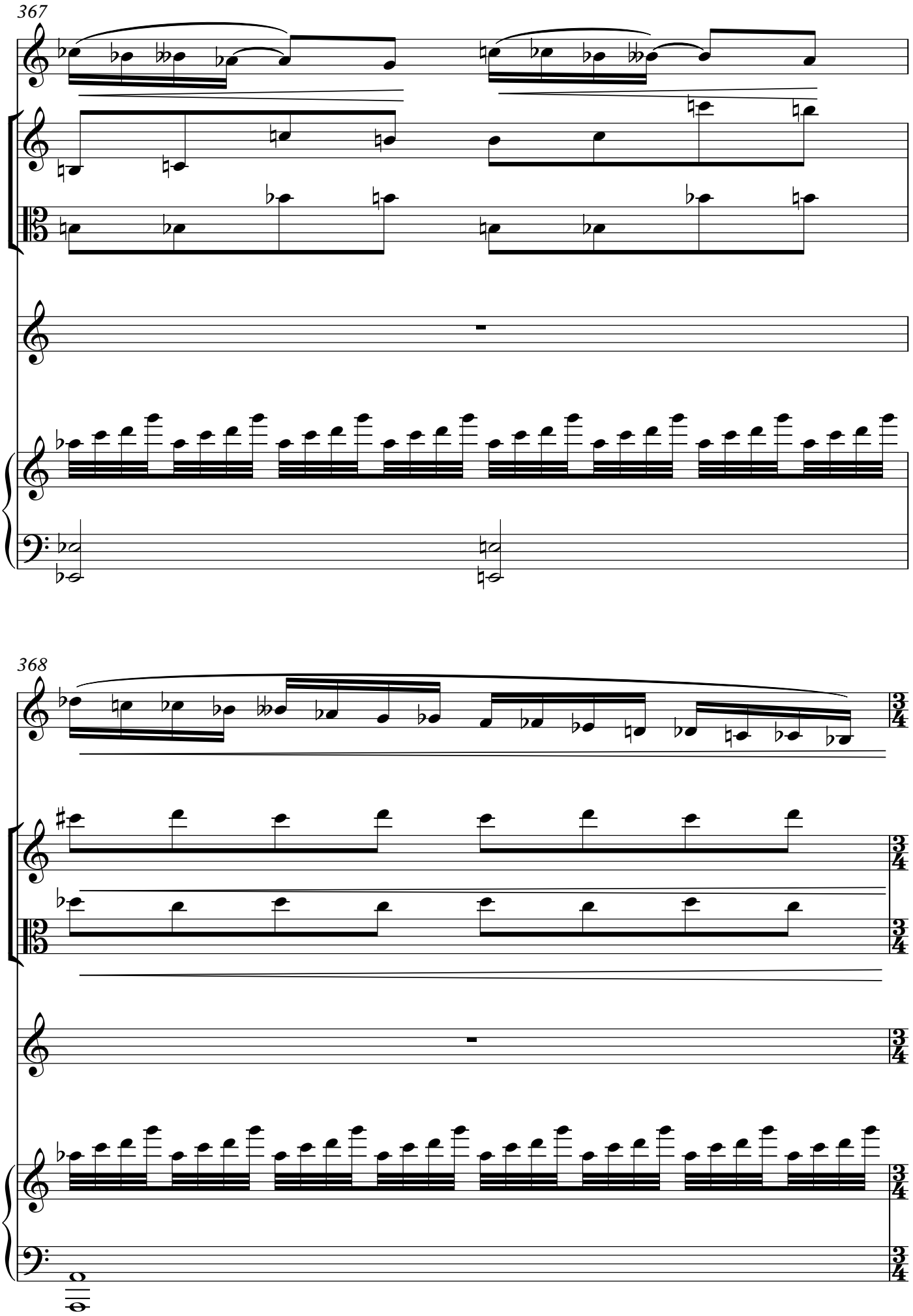
367
368

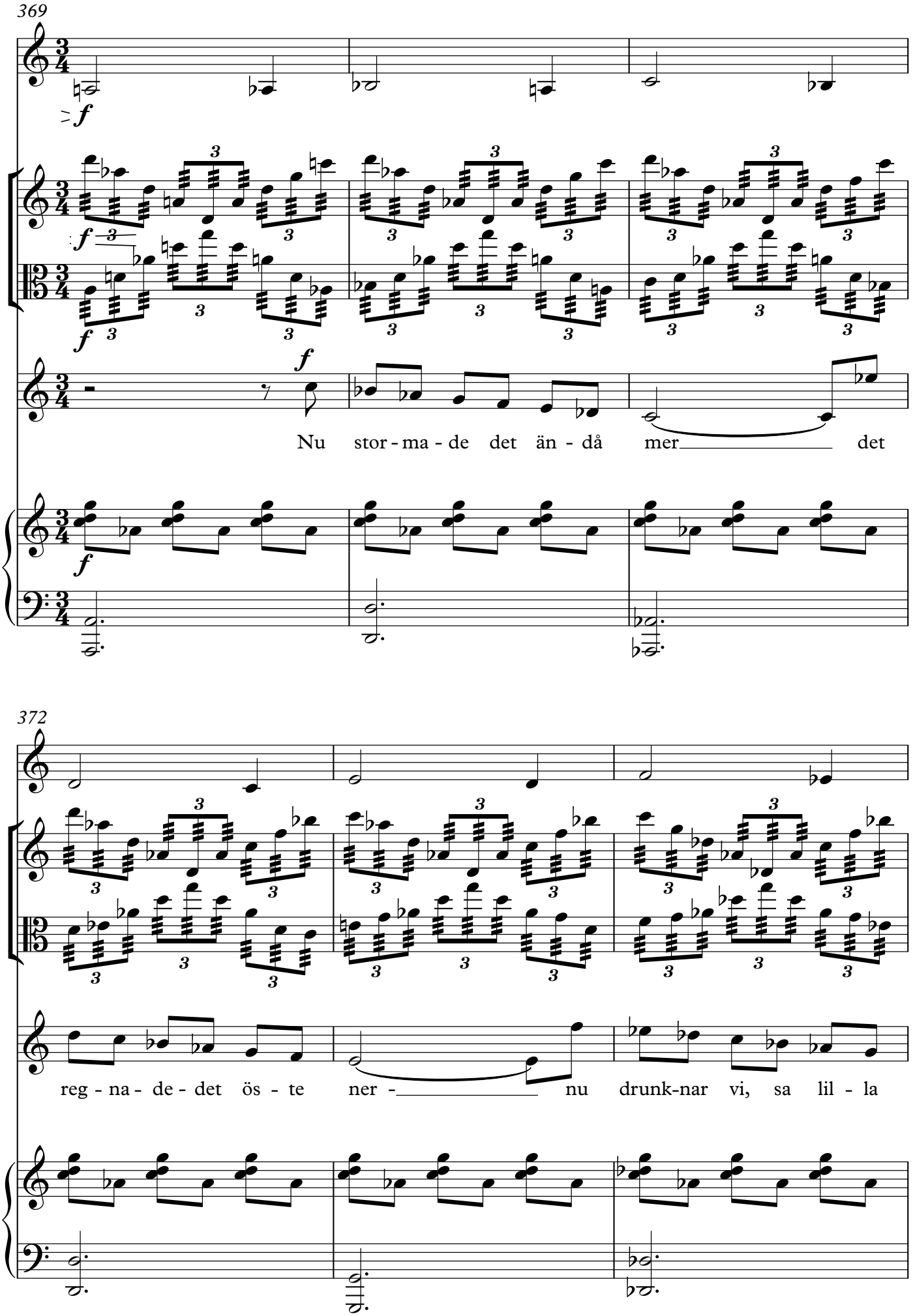
369
f
f
f
f
Nu stor - ma - de det än - då mer det
372
reg - na - de - det ös - te ner - nu drunk-nar vi, sa lil - la

375

My och köp - te sej ett pa - ra - ply. Och

378

mar - ken som var myc - ket våt blev som ett hav av Mym - lans

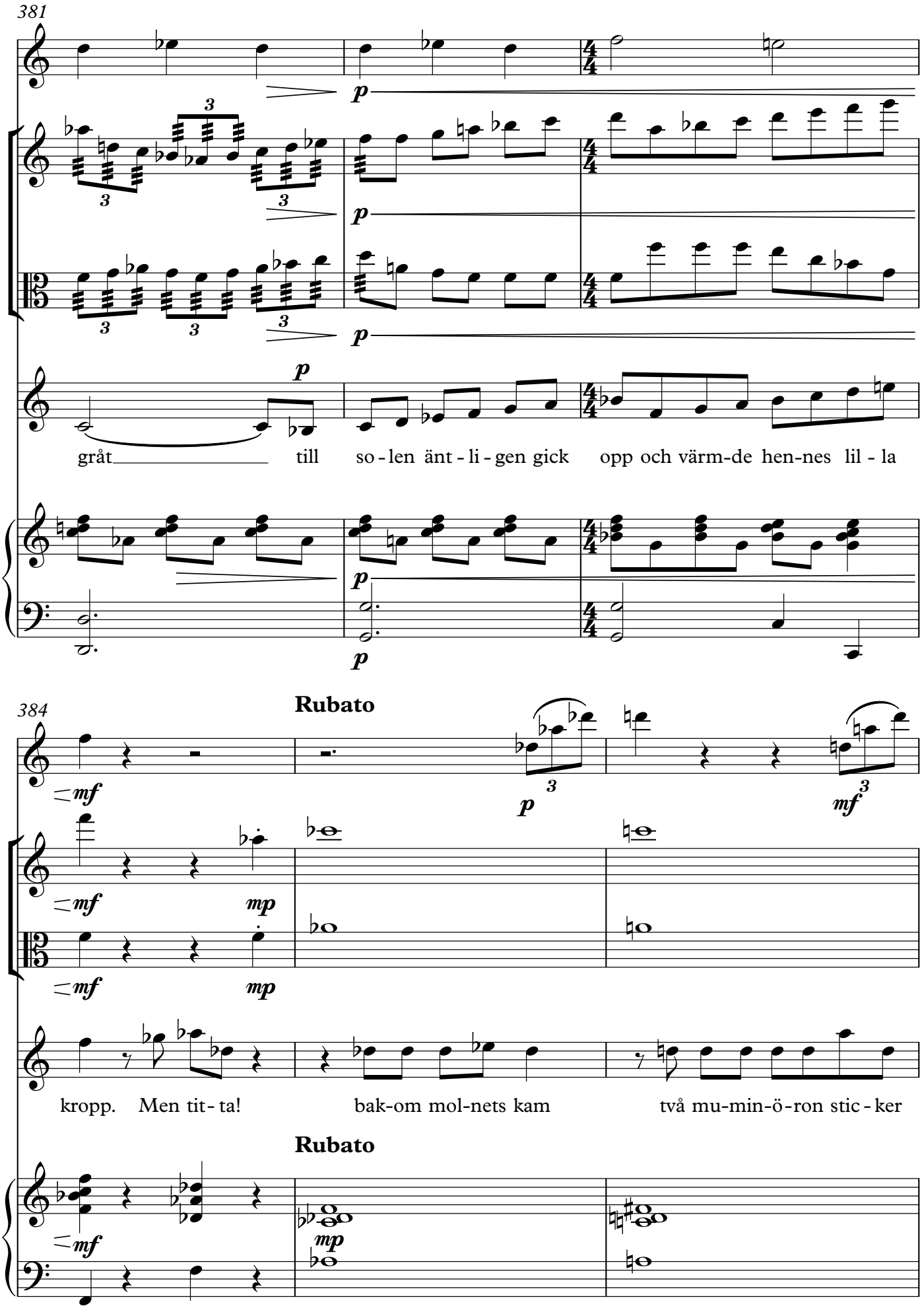
381
p
gråt till so - len änt - li - gen gick opp och värm-de hen-nes lil - la
384
Rubato
mf
mp
kropp. Men tit - ta! bak-om mol-nets kam två mu-min-ö-ron stic - ker
Rubato

387

fram! O! kans-ke är det rädd-nin- gen... Vad

391

mp *f*

mf *f*

mf *f*

tror du att det hän-de sen?

p *f*

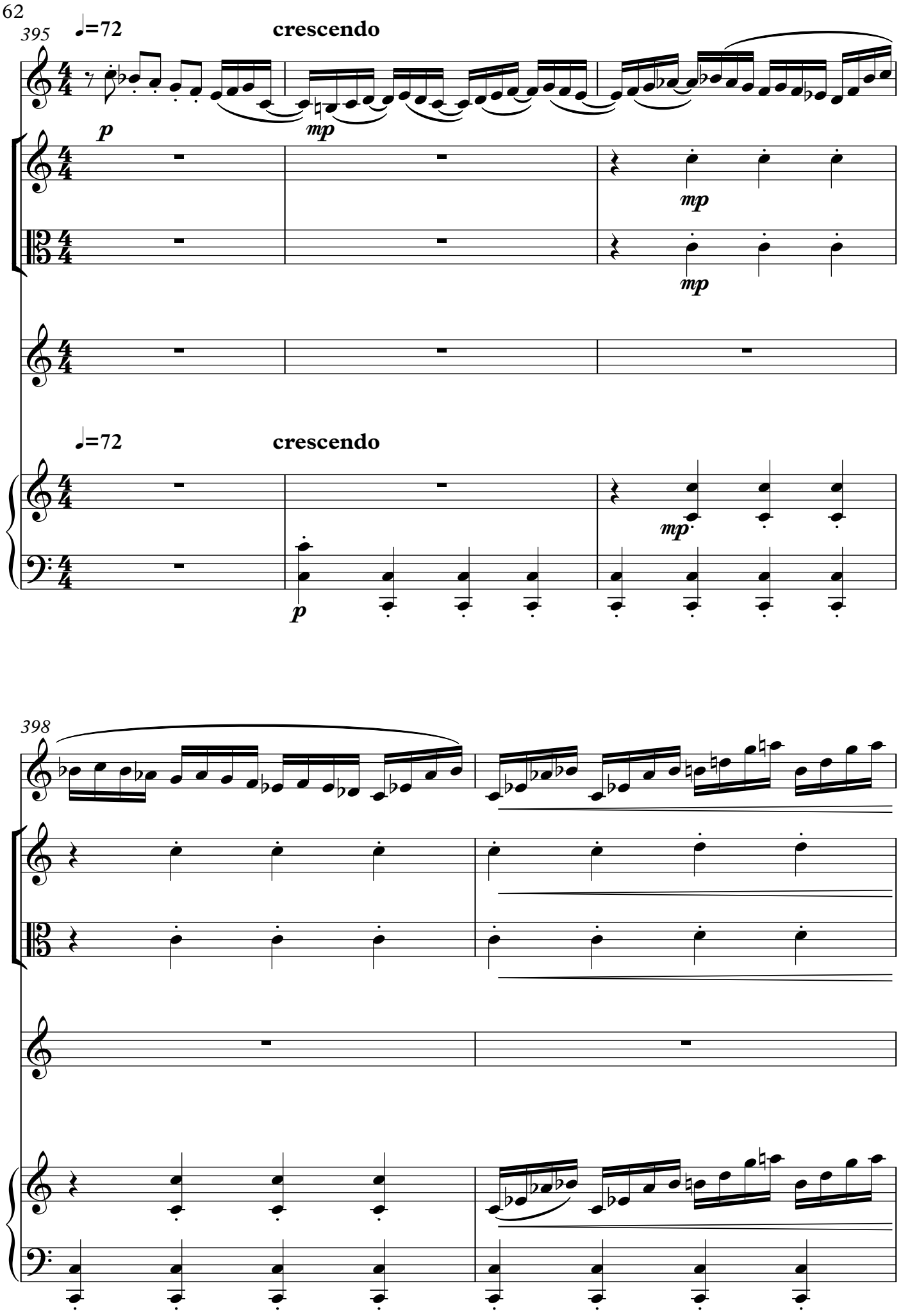
395
♩=72
crescendo
p
mp
mp
mp
♩=72
crescendo
mp
p
398

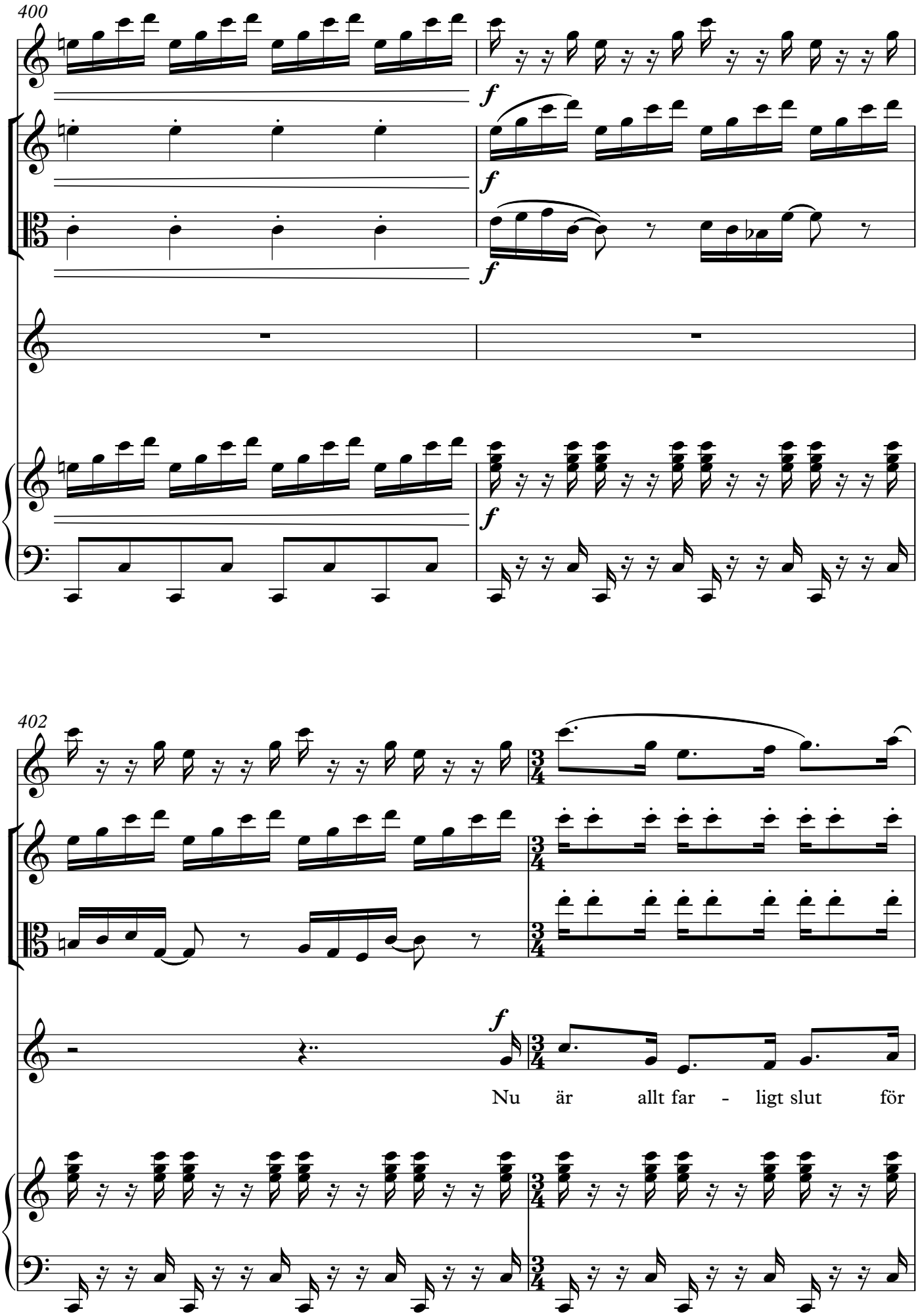
400
f
f
f
f
402
f
Nu är allt far - ligt slut för

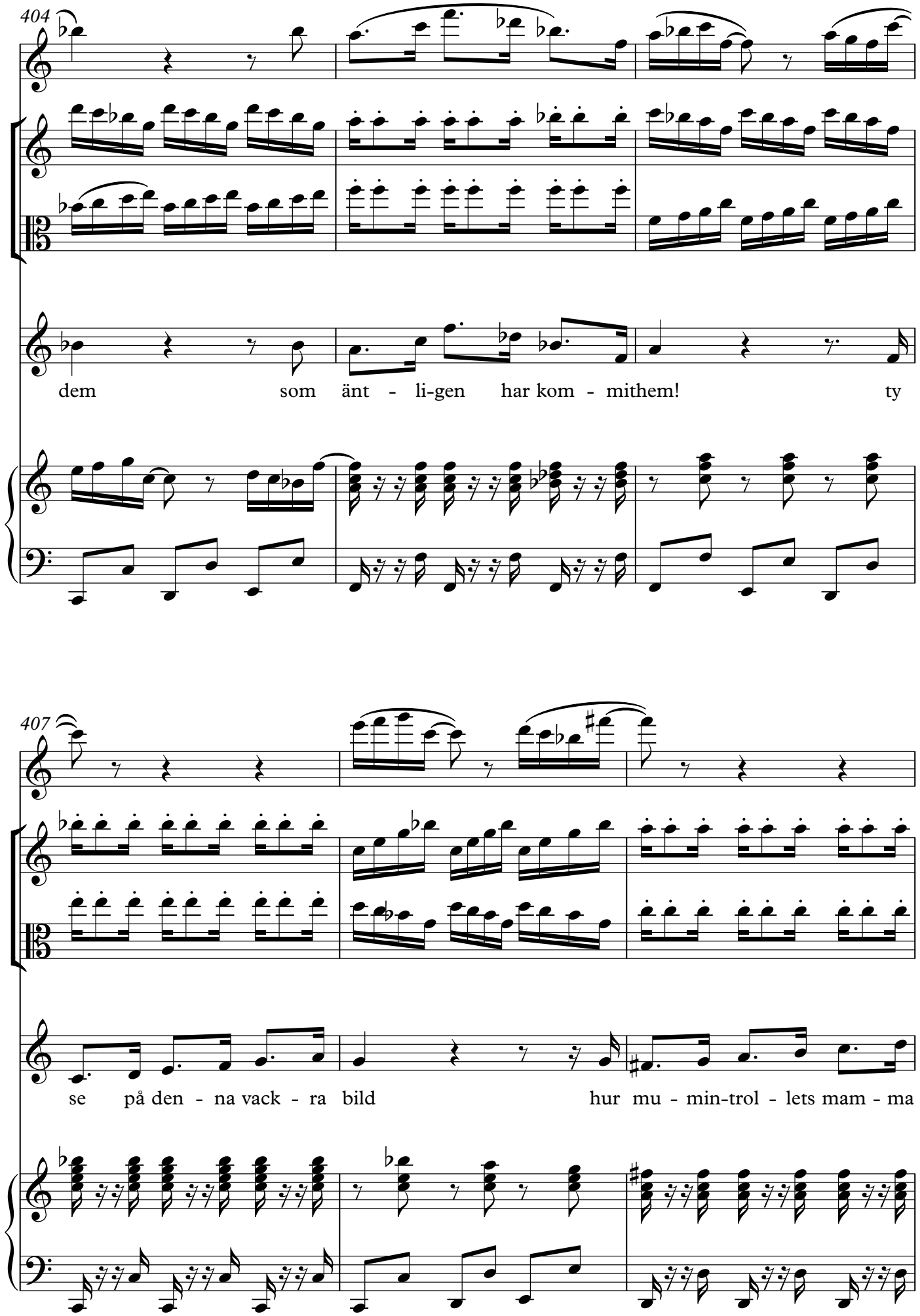
404
dem som änt - li-gen har kom - mithem! ty
407
se på den - na vack - ra bild hur mu - min-trol - lets mam - ma

410

mild bland ro - sor-na i grä - set satt och

413

ren - sa vin - bär i en hatt! Väl-kom - na! sa hon. Hej! A-

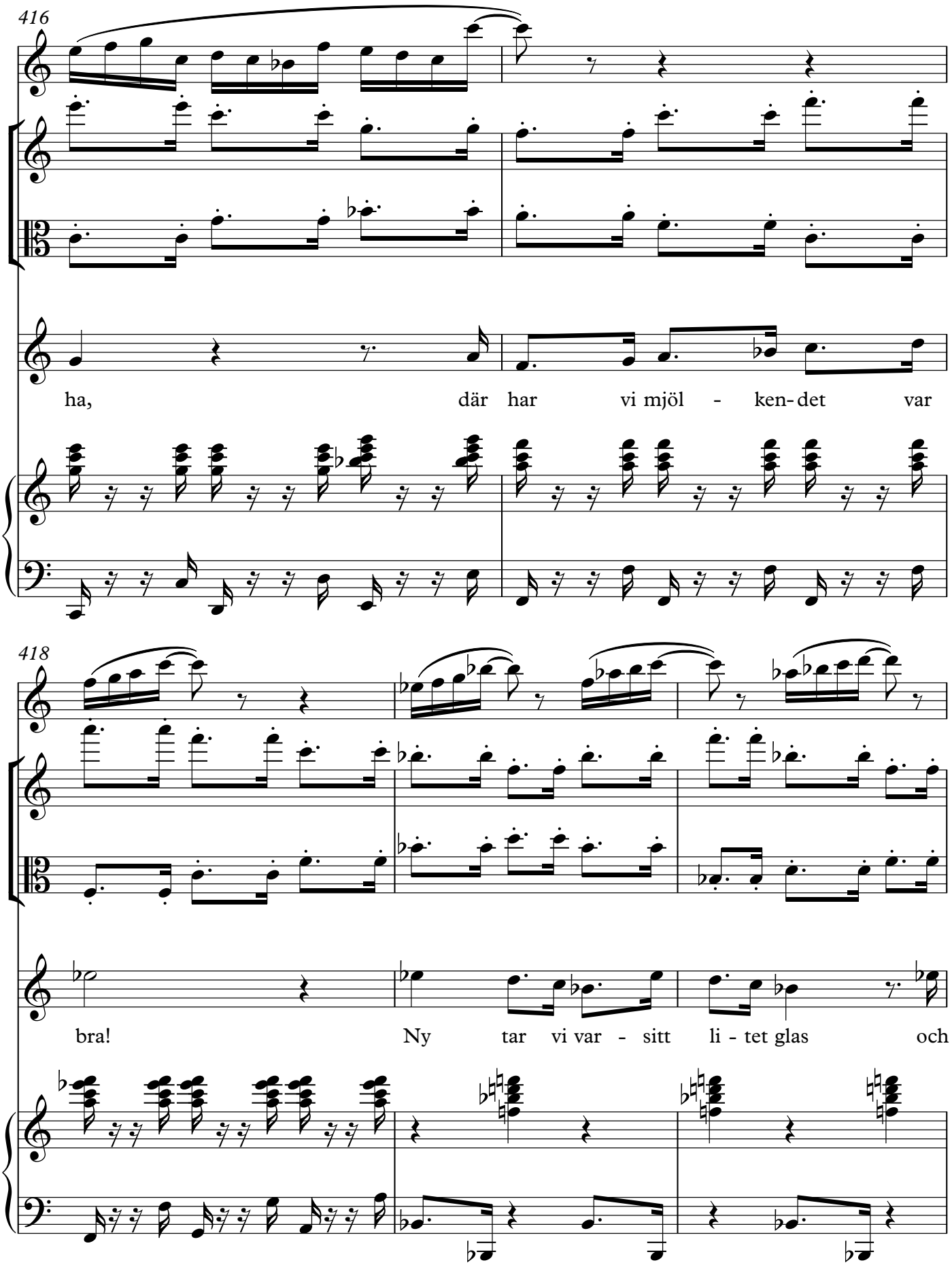
416
ha, där har vi mjöl - ken-det var
418
bra! Ny tar vi var - sitt li - tet glas och

421

gör ett bull och mjölk- ka - las! Kom

423

in i hu - set, lil - la vän! Vad

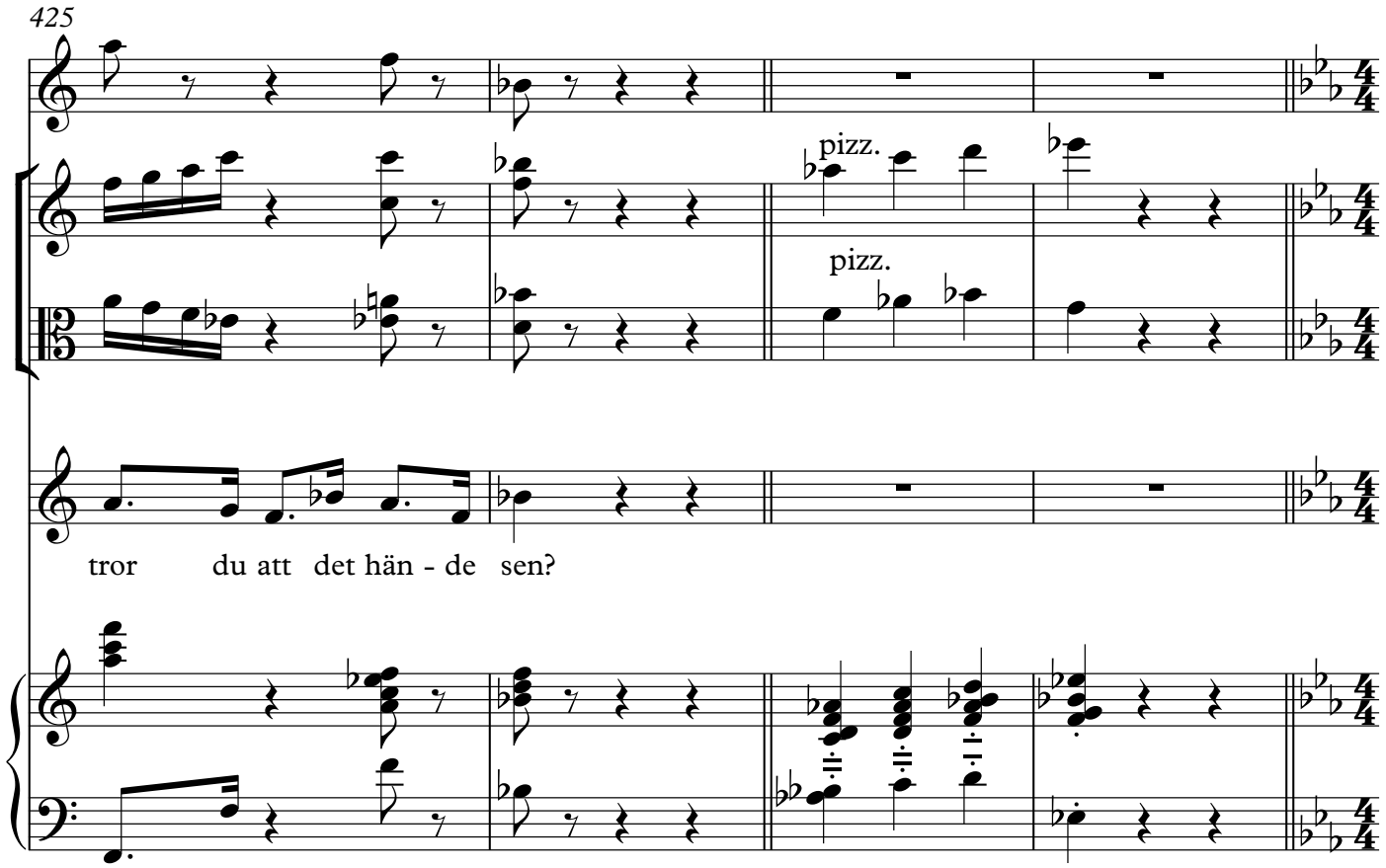
425
pizz.
pizz.
tror du att det hän - de sen?

429

♩=60, meno mosso rit. meno mosso ♩=50

p arco

p arco

p

p

Ack! när mjöl-ken skul-le hål-las

♩=60, meno mosso rit. meno mosso ♩=50

mp

p

p

432

ur så satt den fast, för den var sur!

435

Tempo primo

♩=60

Tempo primo

♩=60

438

f

mf

f

mf

f

mf

mp

Men mu-min-mam-man sa med kraft: vi

f

mp

440

ritardando

♩=72

f

f

f

drick -er hä- dan - ef-ter saft!

ritardando

♩=72

f

442

f

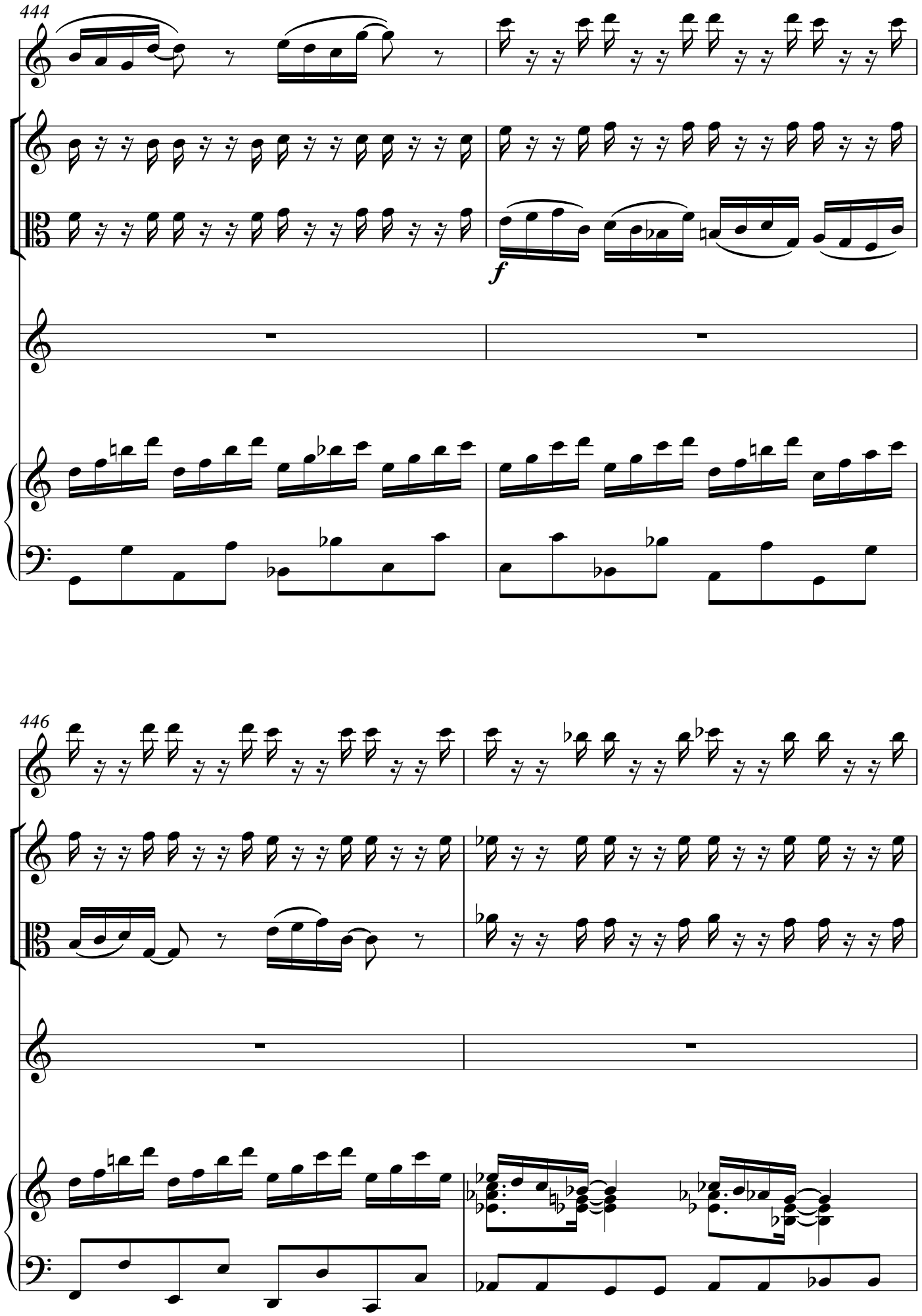
444
f
446

448

rit.

Meno mosso ♩=60

mp

mp

mp

mf

men all - de - les för li - ten var det

rit.

Meno mosso ♩=60

mp

450

p

sis - ta hå-let som fanns kvar. Nu

453

mp

p

mp

stan-nar vi i bo-ken, ty- vi är för sto - ra!

p

456

accel. ♩= 120

f

f

f

f

sa lil - la My.

accel. ♩= 120

f

f

mp

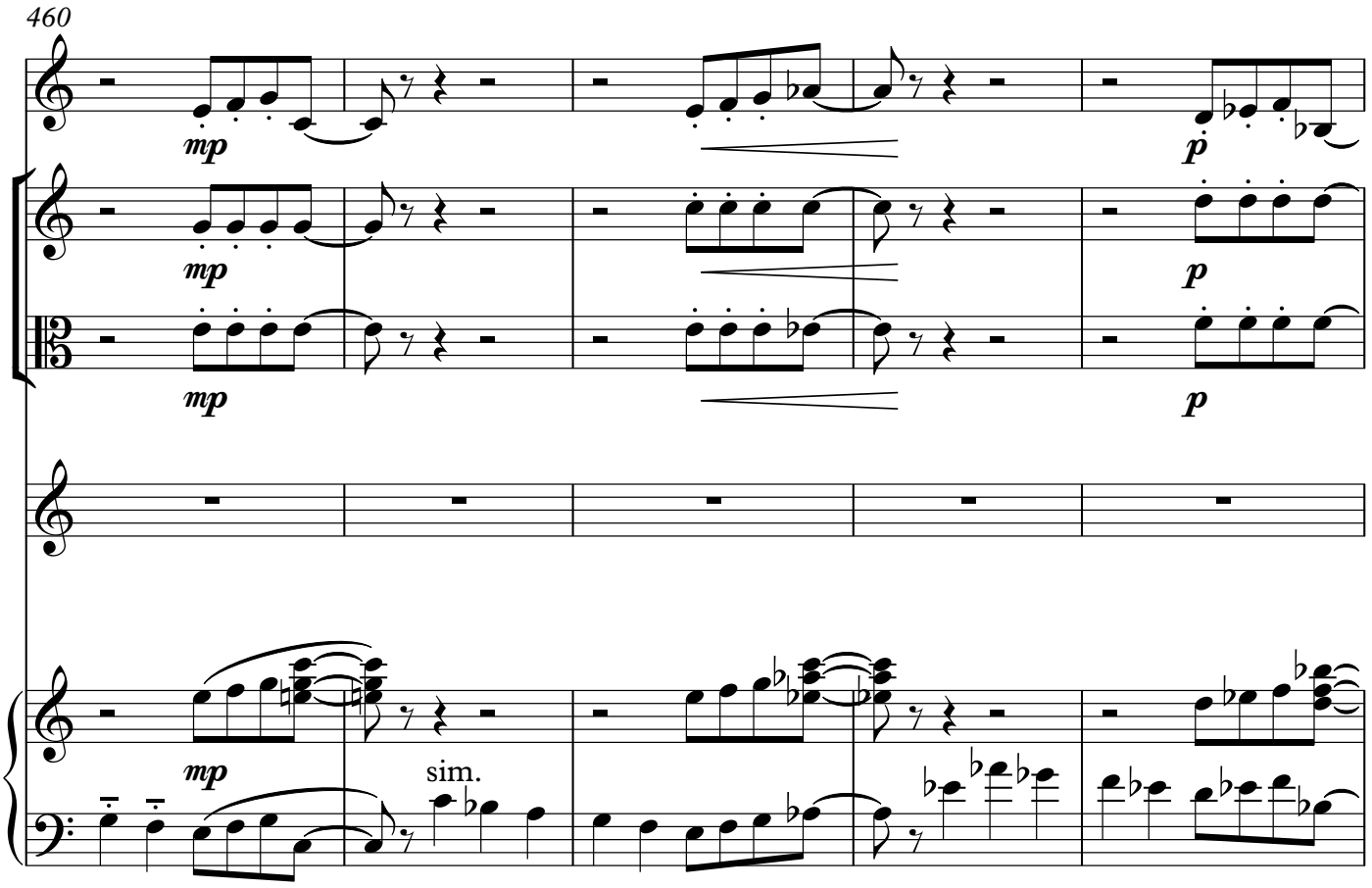
460
mp
mp
mp
p
p
p
mp
sim.

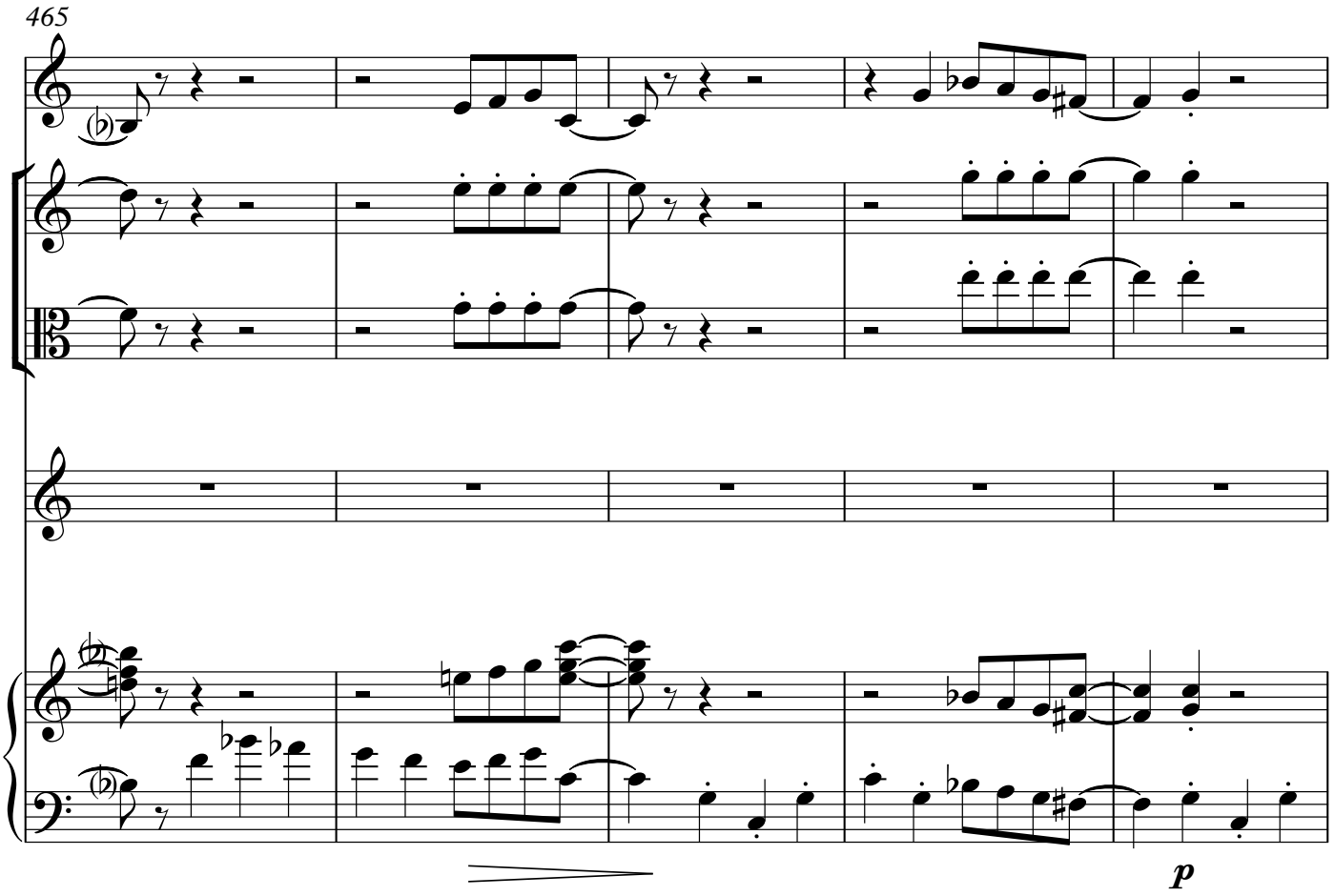
465
p

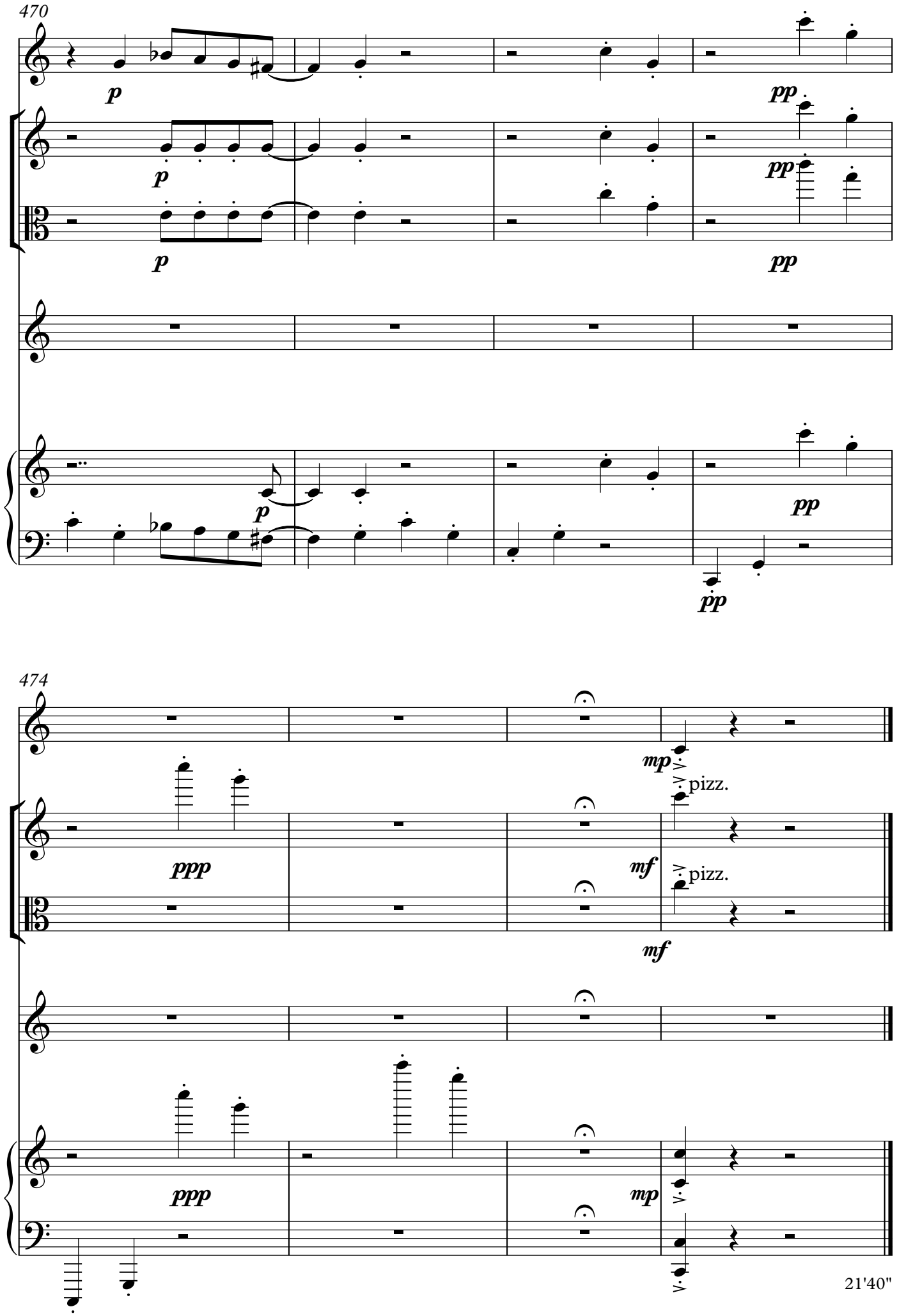
470
p
pp
p
pp
p
pp
p
pp
pp
474
ppp
mp
pizz.
mf
pizz.
mf
ppp
mp
21'40"

Hur gick det sen?

Clarinet in B♭

Del 1

Tove Jansson

HM-2018

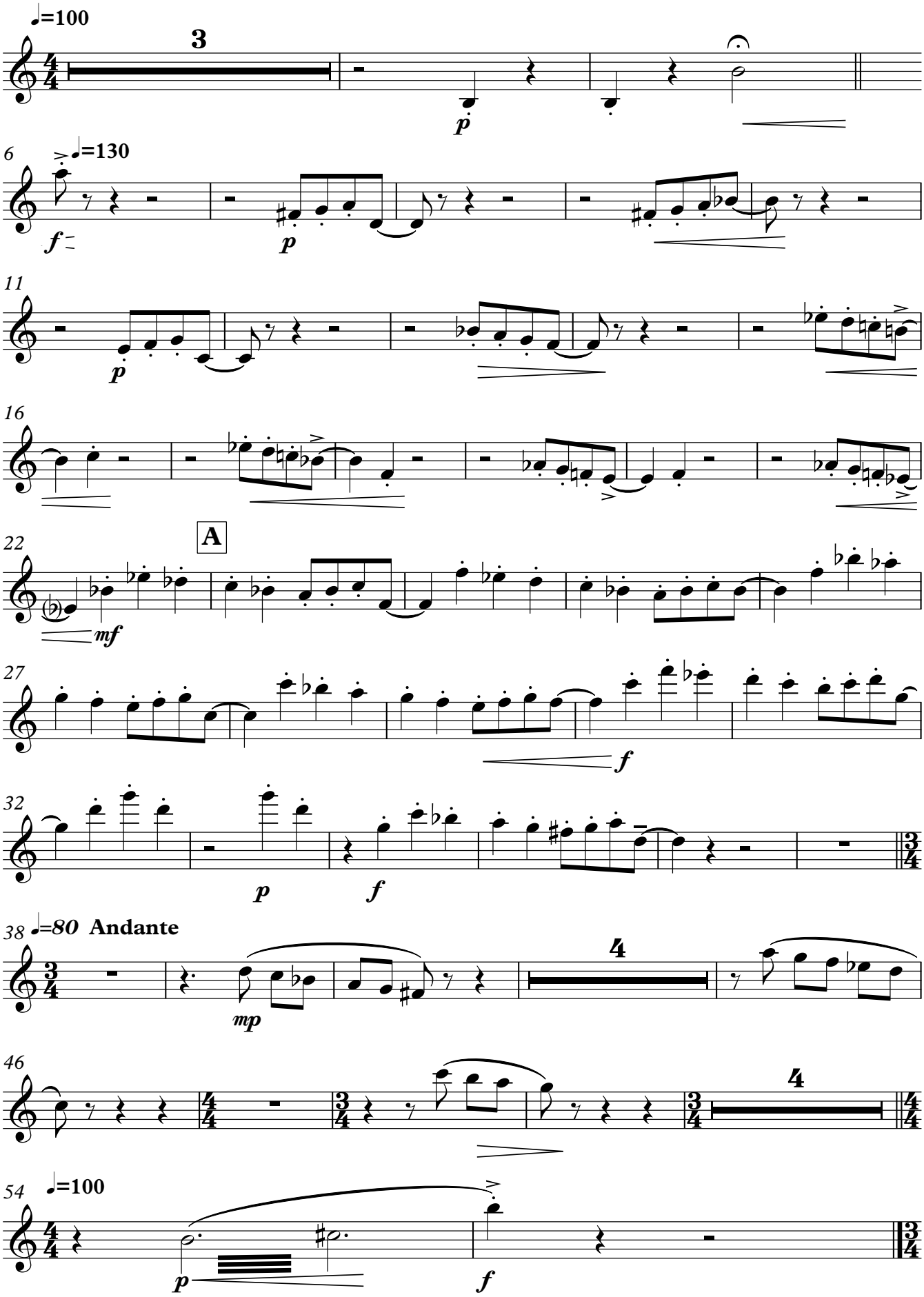

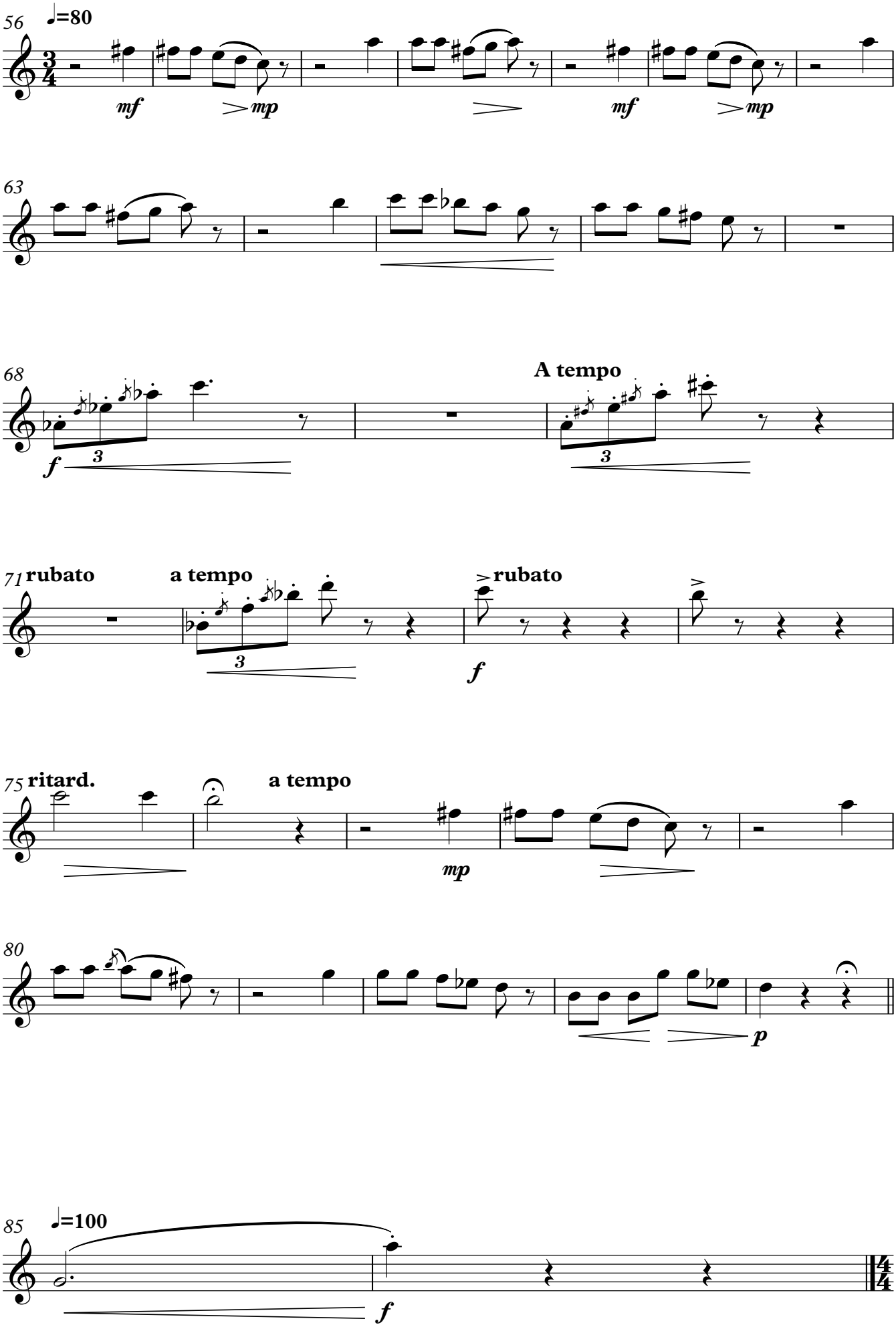
56
♩=80
mf
mp
mf
mp
63
68
f
3
A tempo
3
71
rubato
a tempo
3
rubato
f
75
ritard.
a tempo
mp
80
p
85
♩=100
f

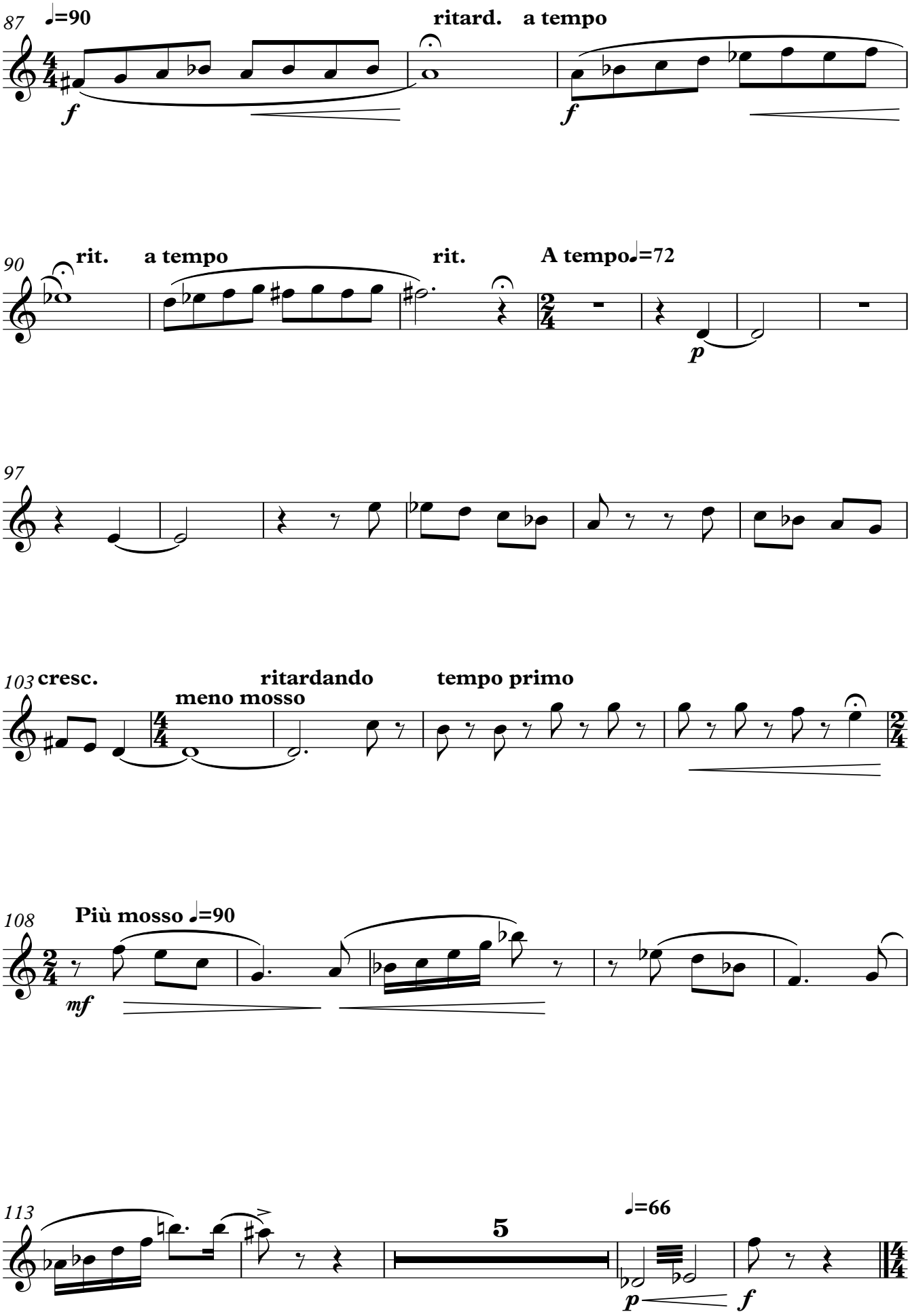
87
♩=90
f
ritard.
a tempo
f
90
rit.
a tempo
rit.
A tempo ♩=72
p
97
103
cresc.
meno mosso
ritardando
tempo primo
108
Più mosso ♩=90
mf
113
5
♩=66
p
f

Del 4

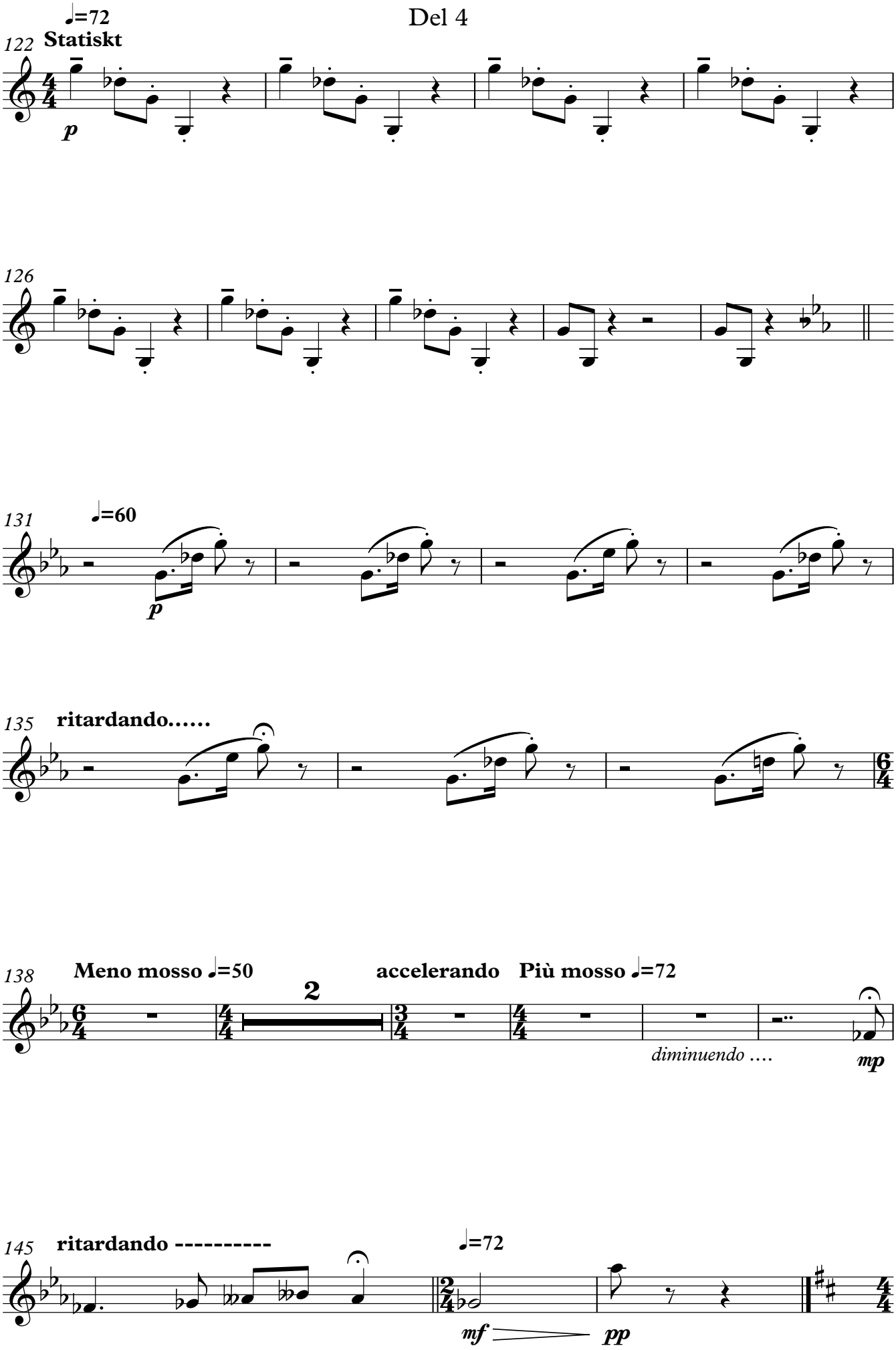
♩=72
Statiskt
122
p
126
131
♩=60
p
135
ritardando.....
138
Meno mosso ♩=50
2
accelerando
Più mosso ♩=72
diminuendo ....
mp
145
ritardando ----------
♩=72
mf
pp

Del 5

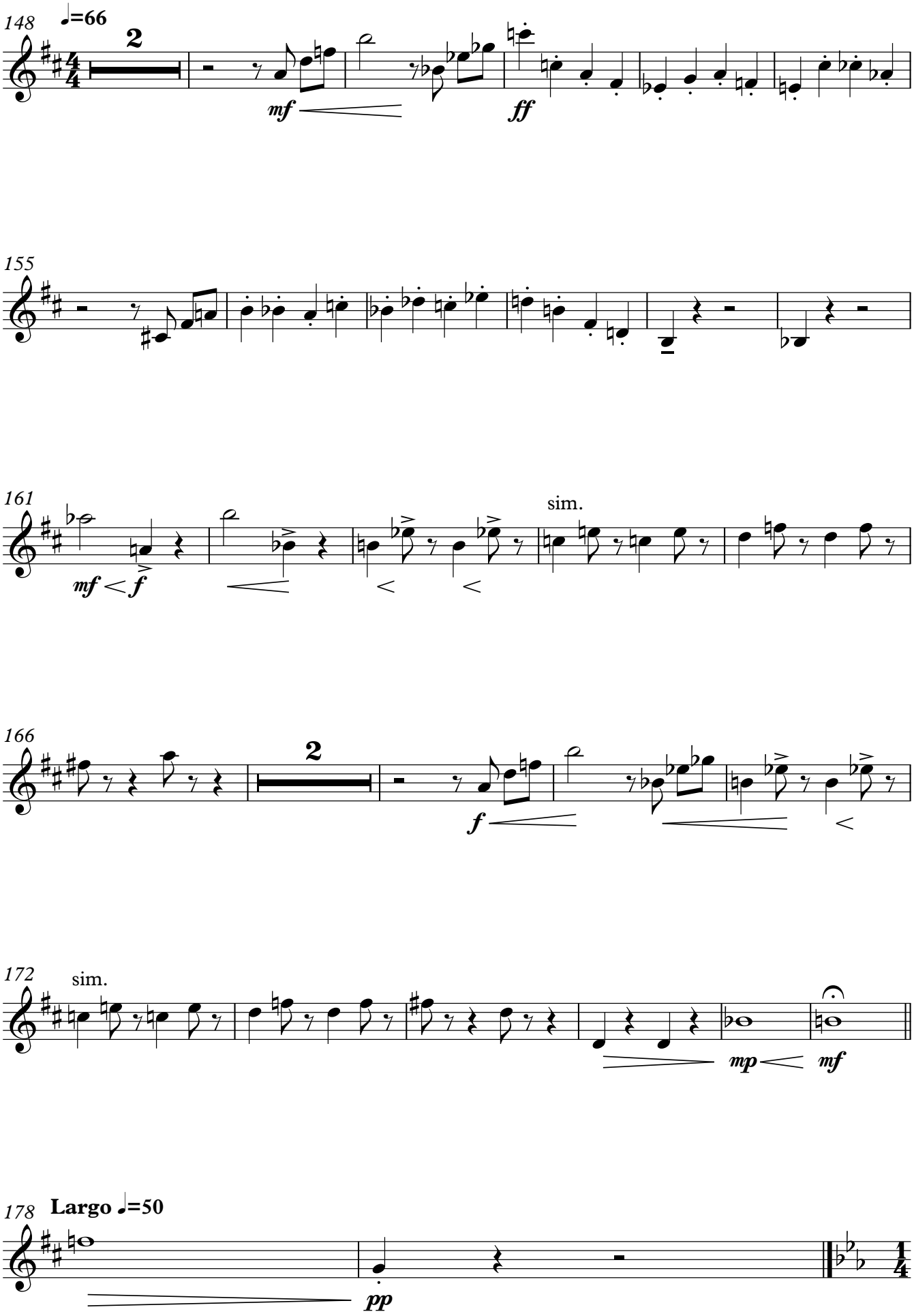

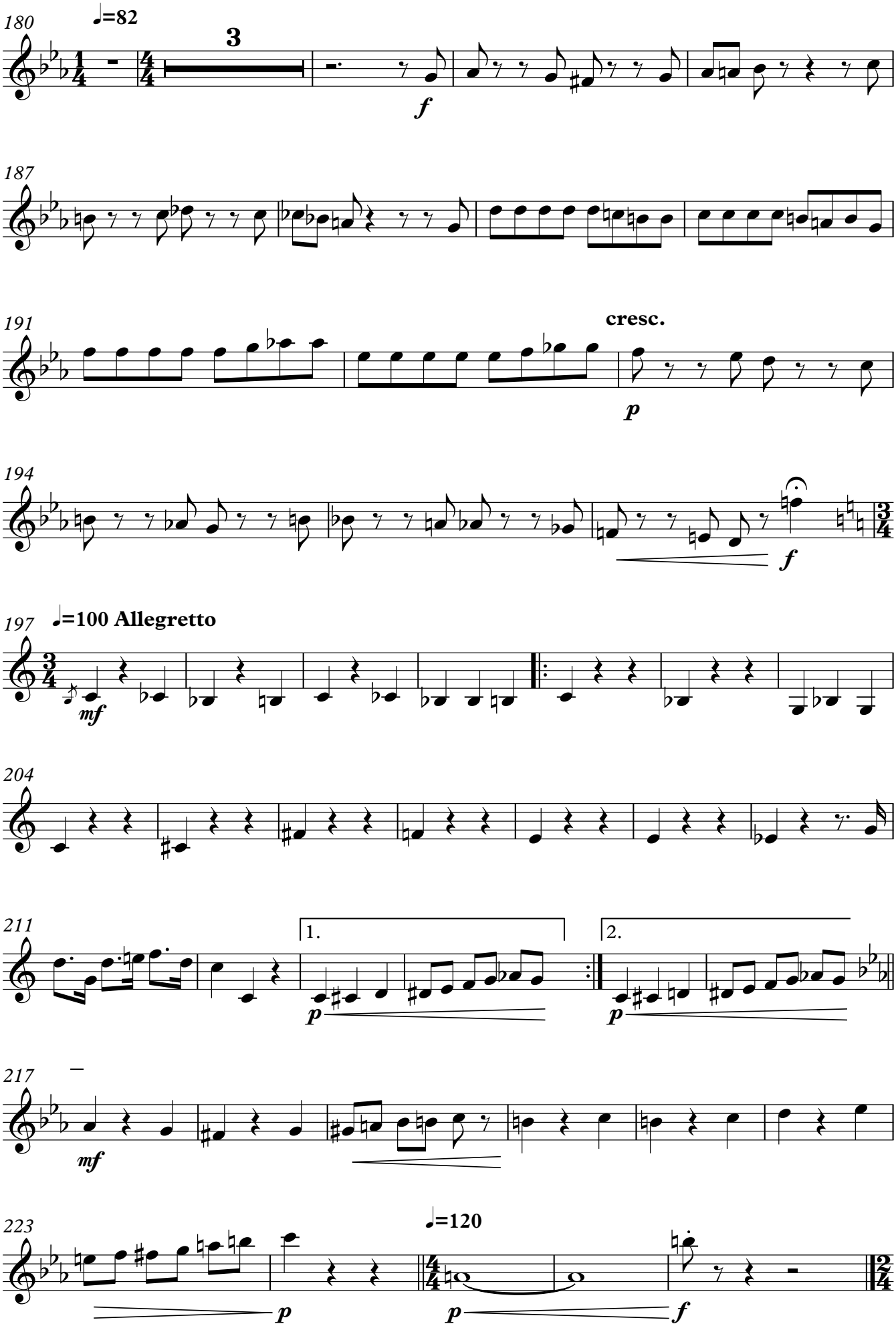
180
♩=82
3
f
187
191
cresc.
p
194
f
197
♩=100 Allegretto
mf
204
211
1.
2.
p
217
mf
223
♩=120
p
p
f

Del 7

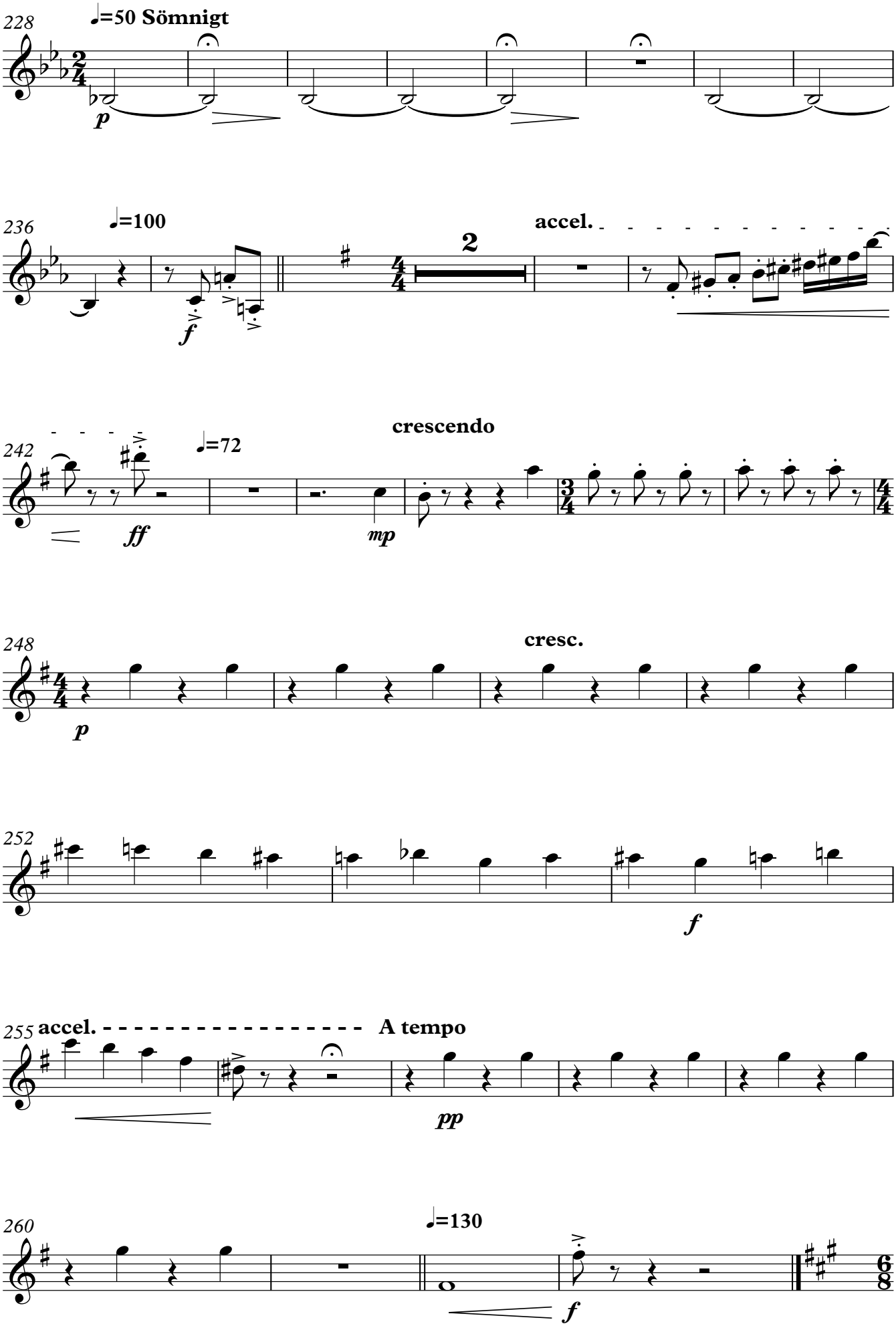
228
♩=50 Sömnigt
p
236
♩=100
f
2
accel.
242
♩=72
ff
crescendo
mp
248
p
cresc.
252
f
255
accel.
A tempo
pp
260
♩=130
f

Del 8

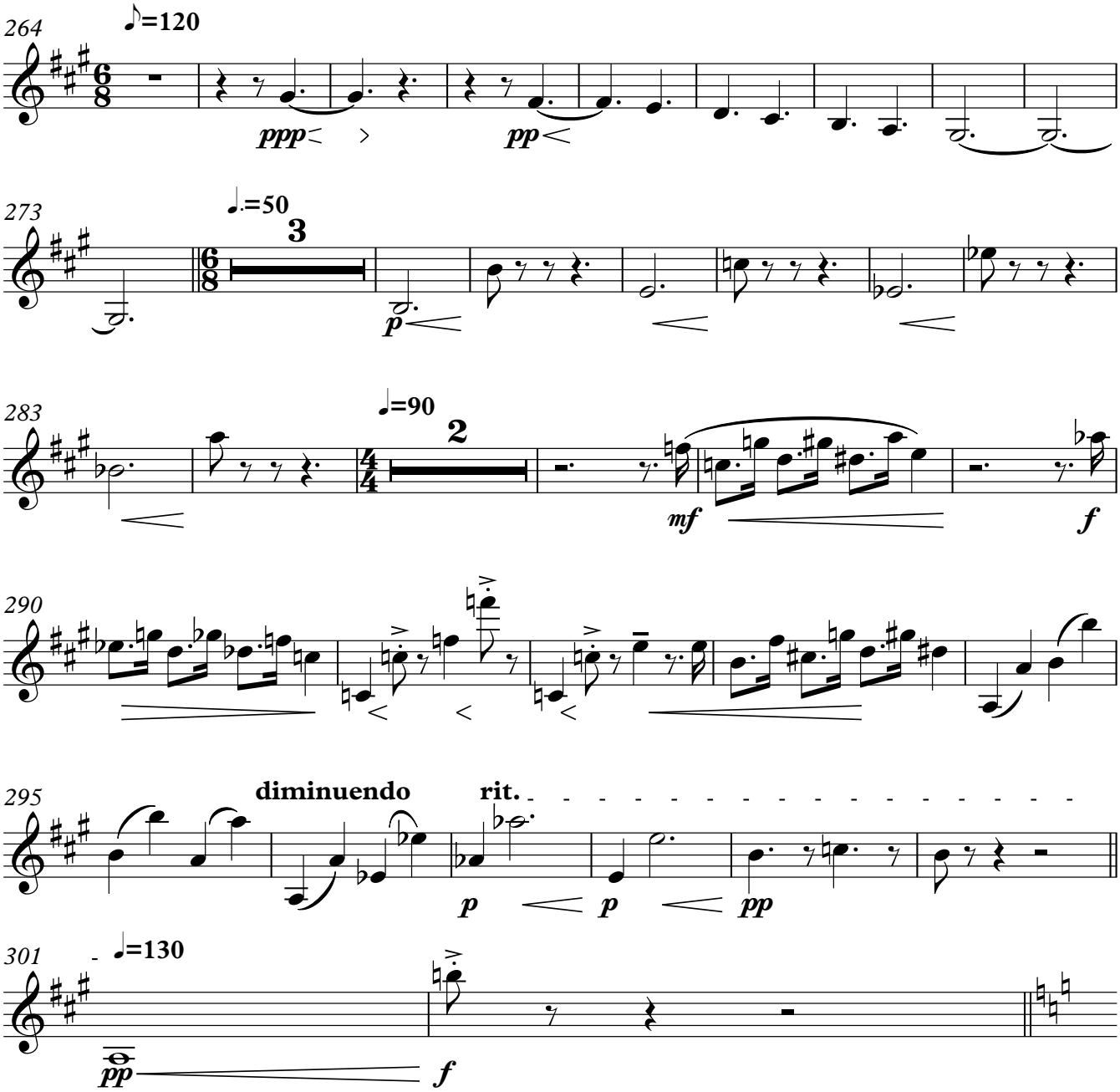
264
♪=120
ppp
pp
273
♩.=50
3
p
283
♩=90
2
mf
f
290
295
diminuendo
rit.
p
p
pp
301
♩=130
pp
f

Del 9

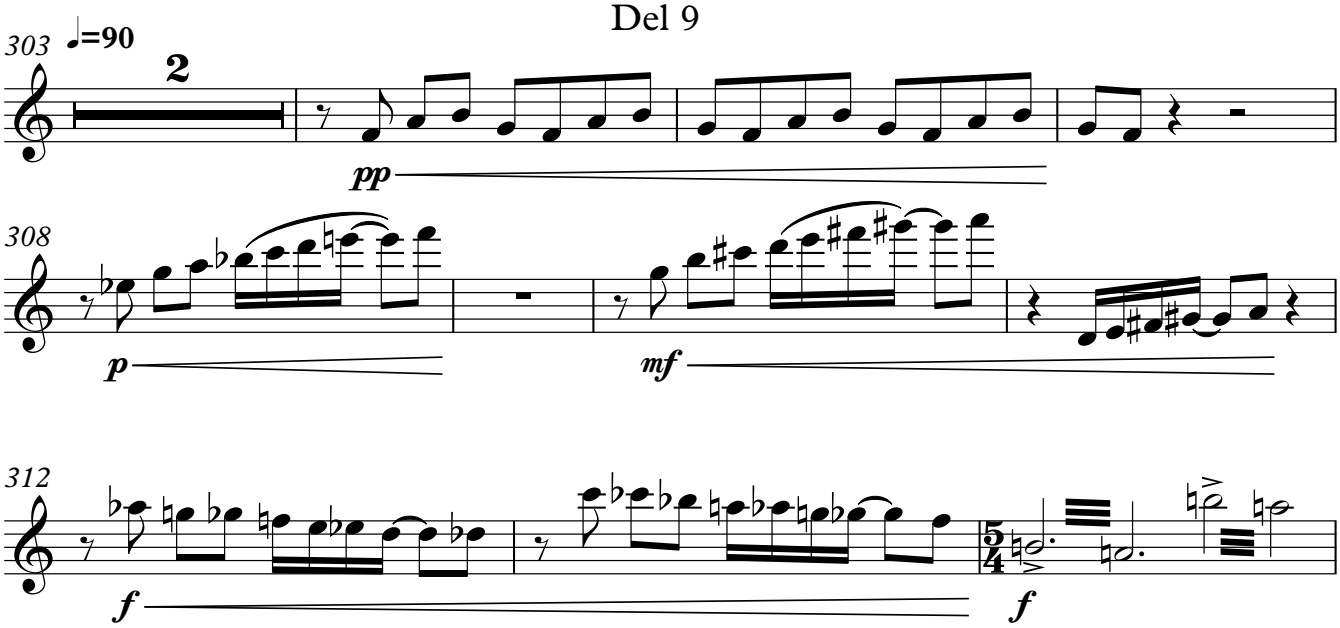
303
♩=90
2
pp
308
p
mf
312
f
f

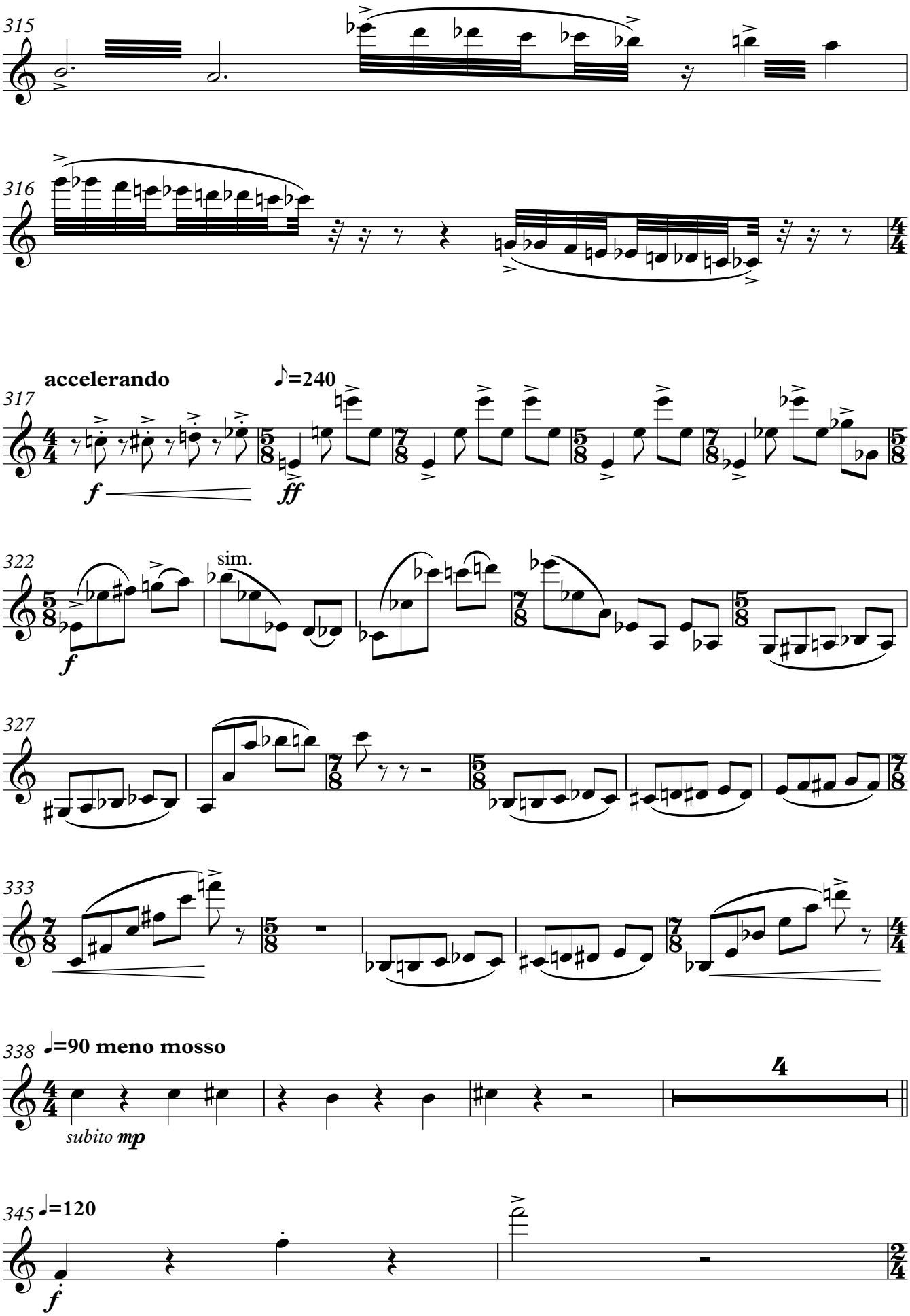
315
316
accelerando
♪=240
317
f
ff
322
sim.
f
327
333
338
♩=90 meno mosso
4
subito mp
345
♩=120
f

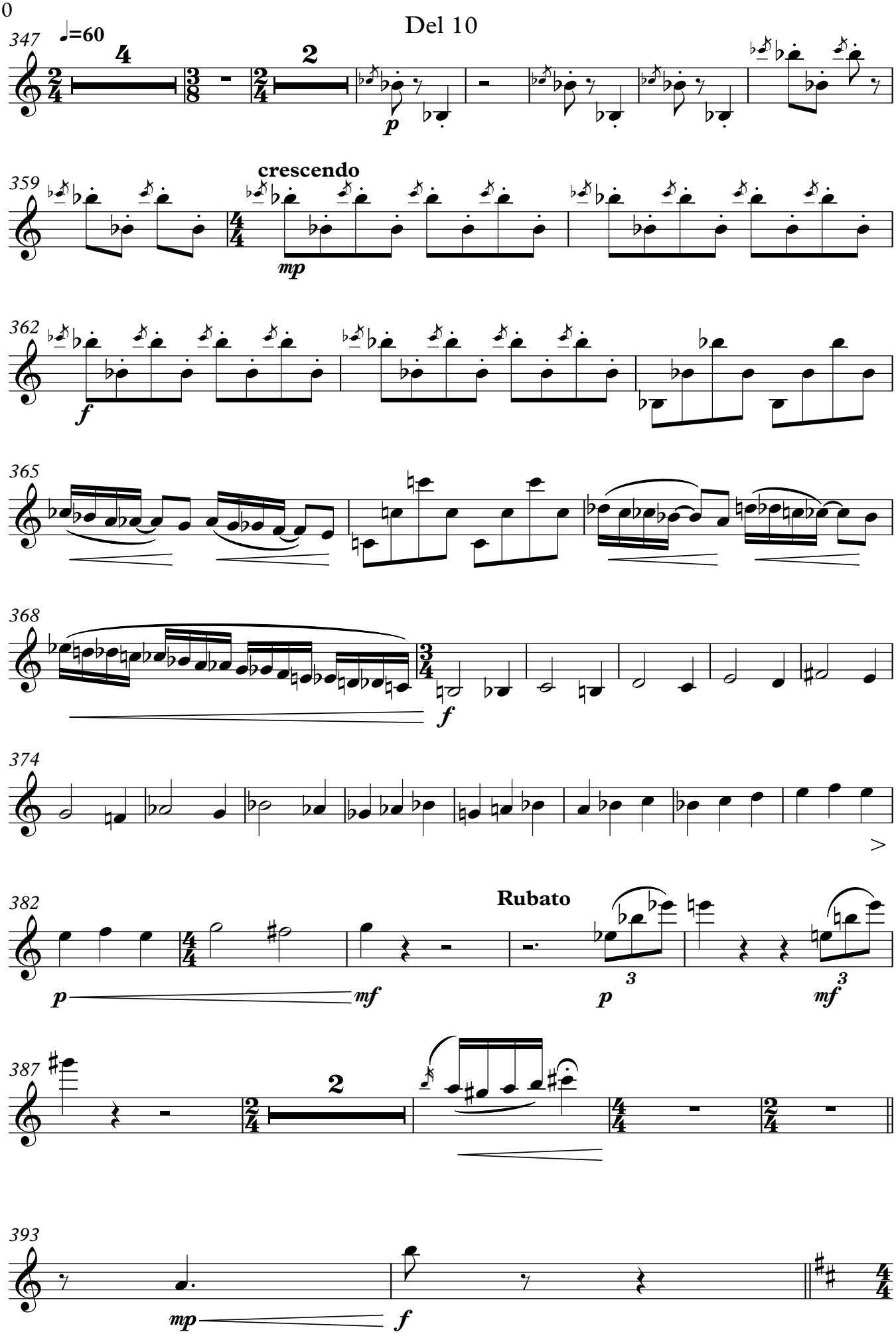
Del 10
347
♩=60
4
2
p
359
crescendo
mp
362
f
365
368
f
374
382
Rubato
p
mf
p
mf
387
2
393
mp
f

Del 11

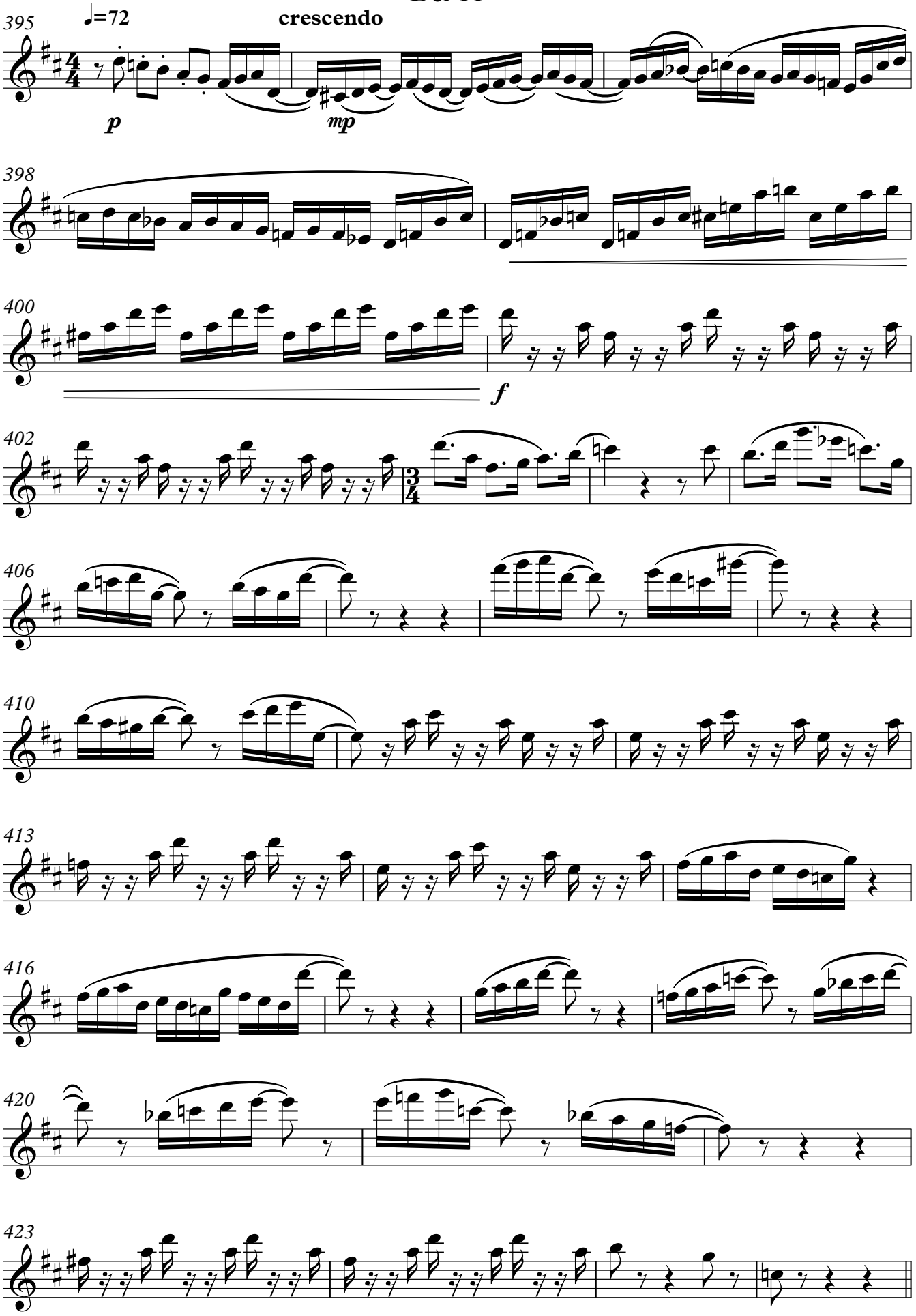

V.S.

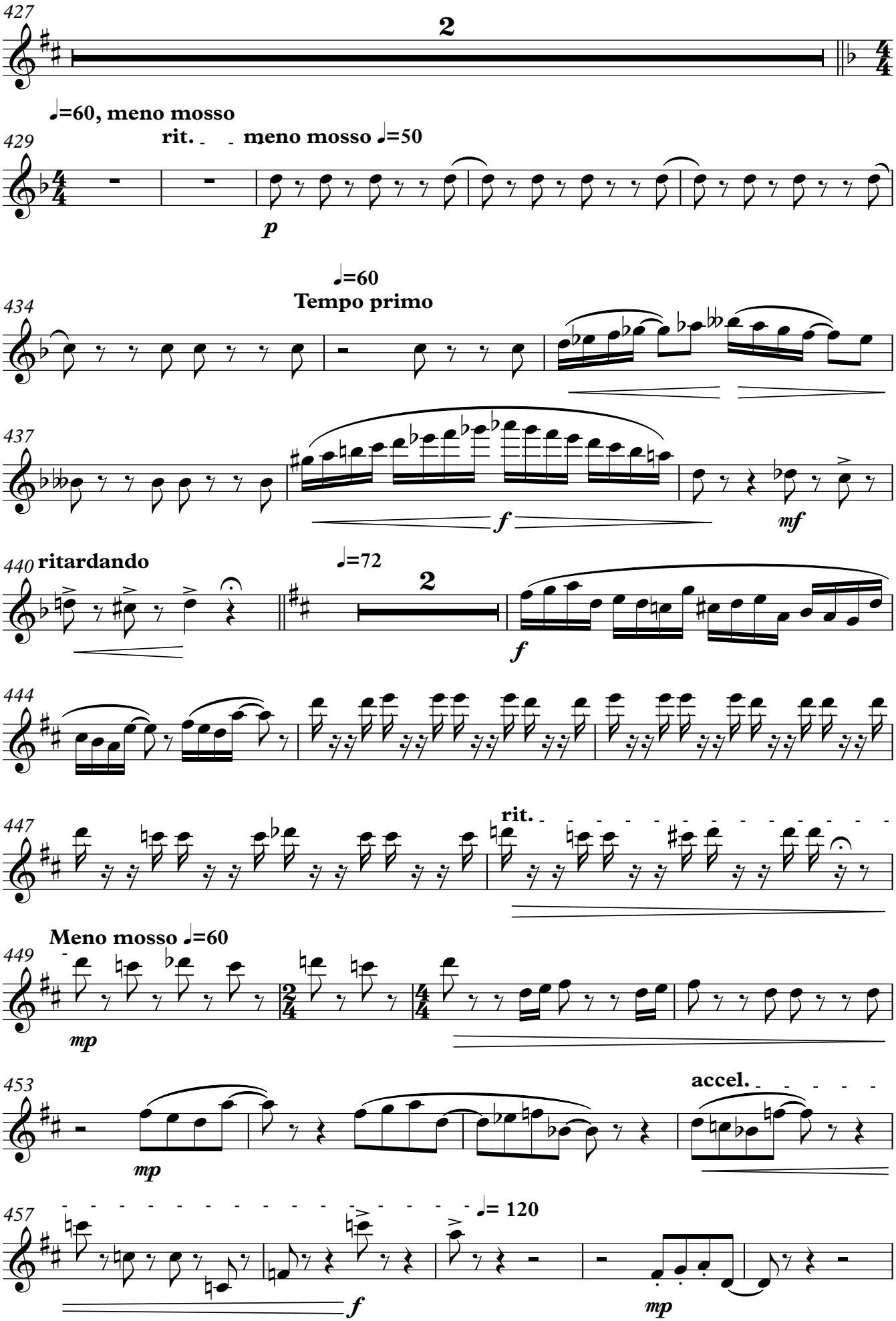
427
2
♩=60, meno mosso
429
rit.
meno mosso ♩=50
p
434
♩=60
Tempo primo
437
f
mf
440
ritardando
♩=72
2
f
444
447
rit.
Meno mosso ♩=60
449
mp
453
mp
accel.
457
♩= 120
f
mp

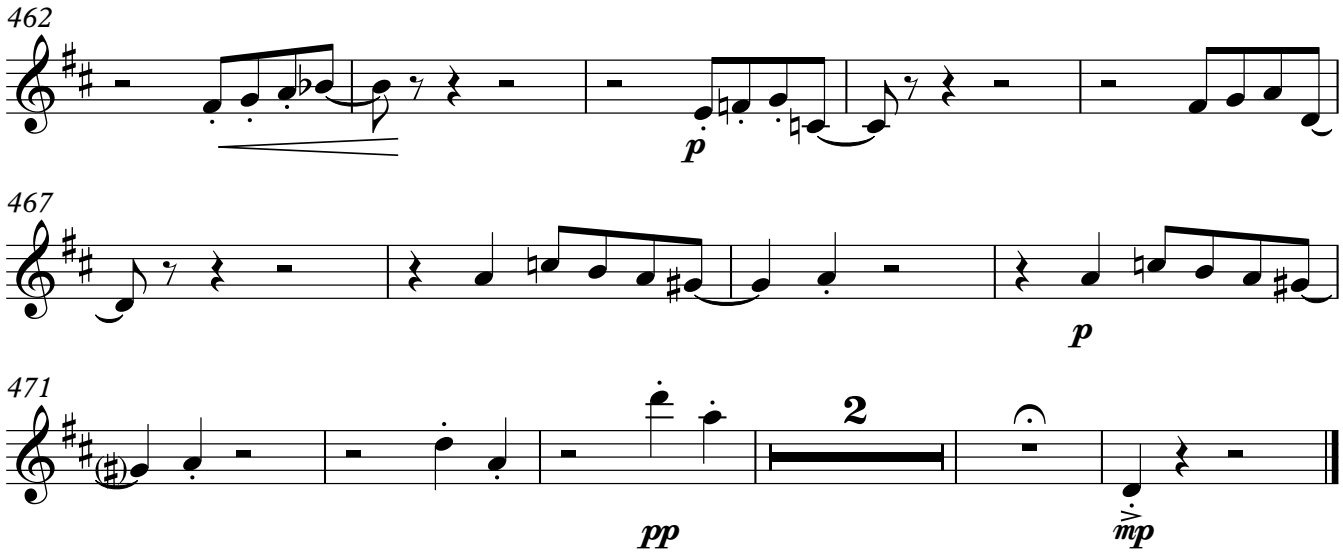
462
p
467
p
471
2
pp
mp

Hur gick det sen?

Violin

Tove Jansson

Del 1

HM-2018

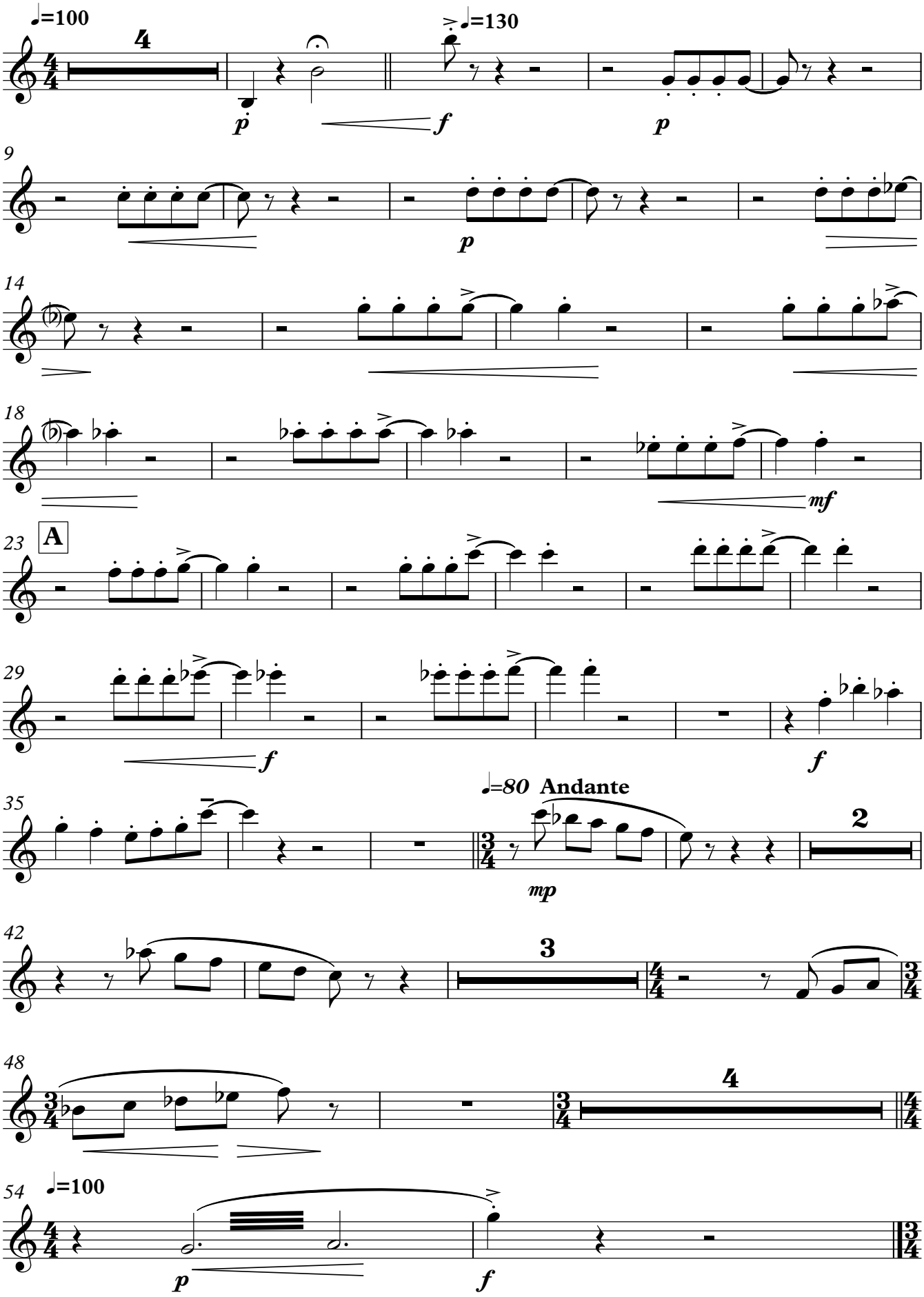

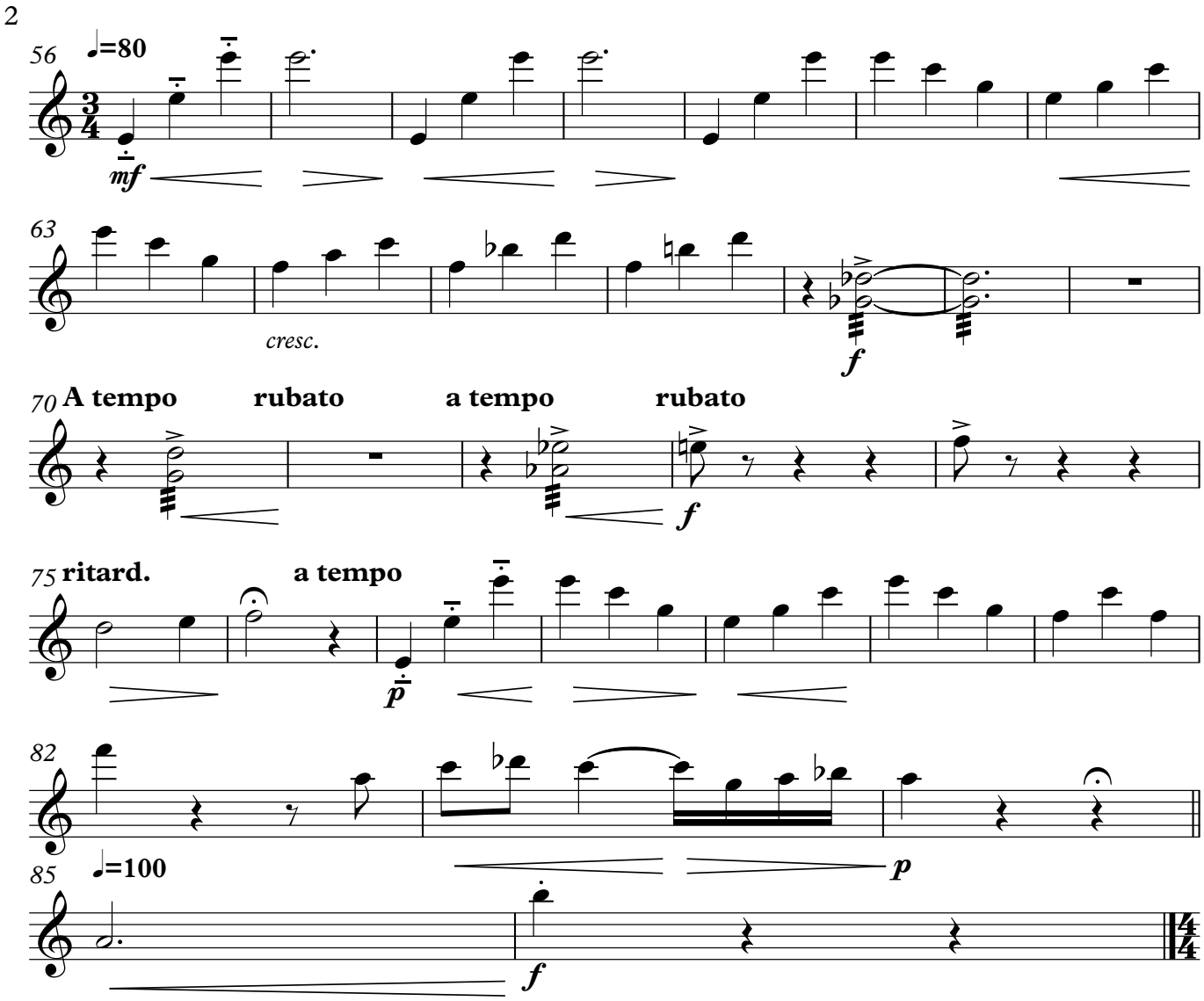
56
♩=80
mf
63
cresc.
f
70
A tempo
rubato
a tempo
rubato
f
75
ritard.
a tempo
p
82
p
85
♩=100
f

Del 3

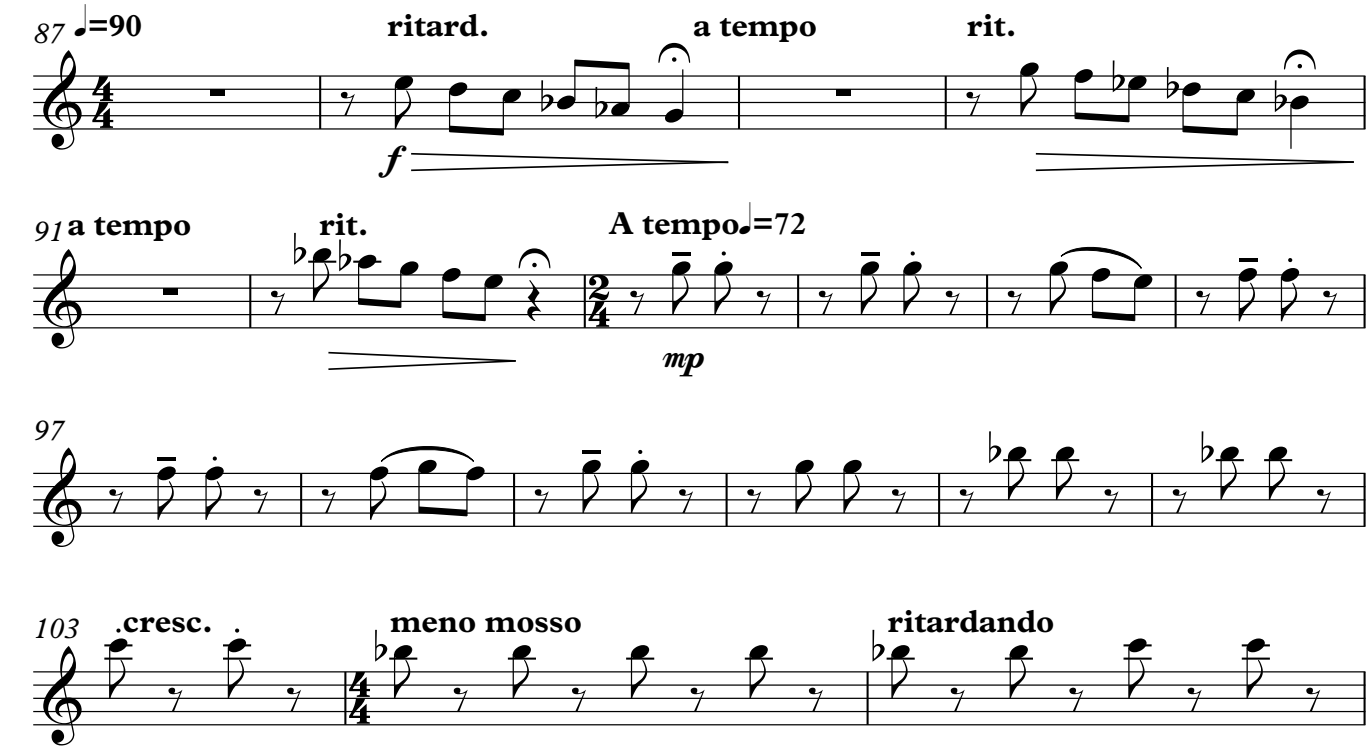
87
♩=90
ritard.
a tempo
rit.
f
91
a tempo
rit.
A tempo
♩=72
mp
97
103
cresc.
meno mosso
ritardando

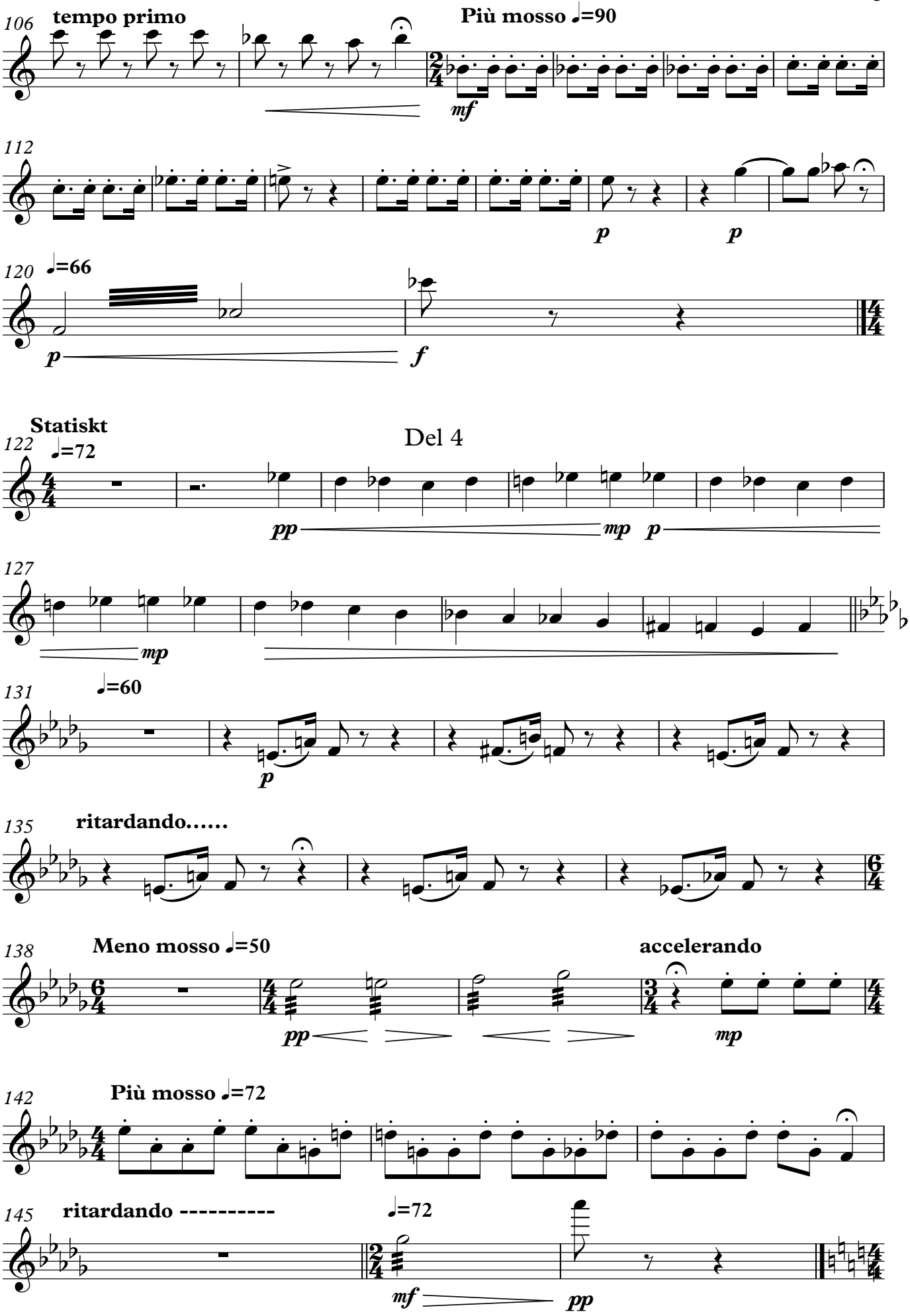
106
tempo primo
Più mosso ♩=90
mf
112
p
p
120
♩=66
p
f
Statiskt
122
♩=72
Del 4
pp
mp
p
127
mp
131
♩=60
p
135
ritardando……
138
Meno mosso ♩=50
pp
accelerando
mp
142
Più mosso ♩=72
145
ritardando ----------
♩=72
mf
pp

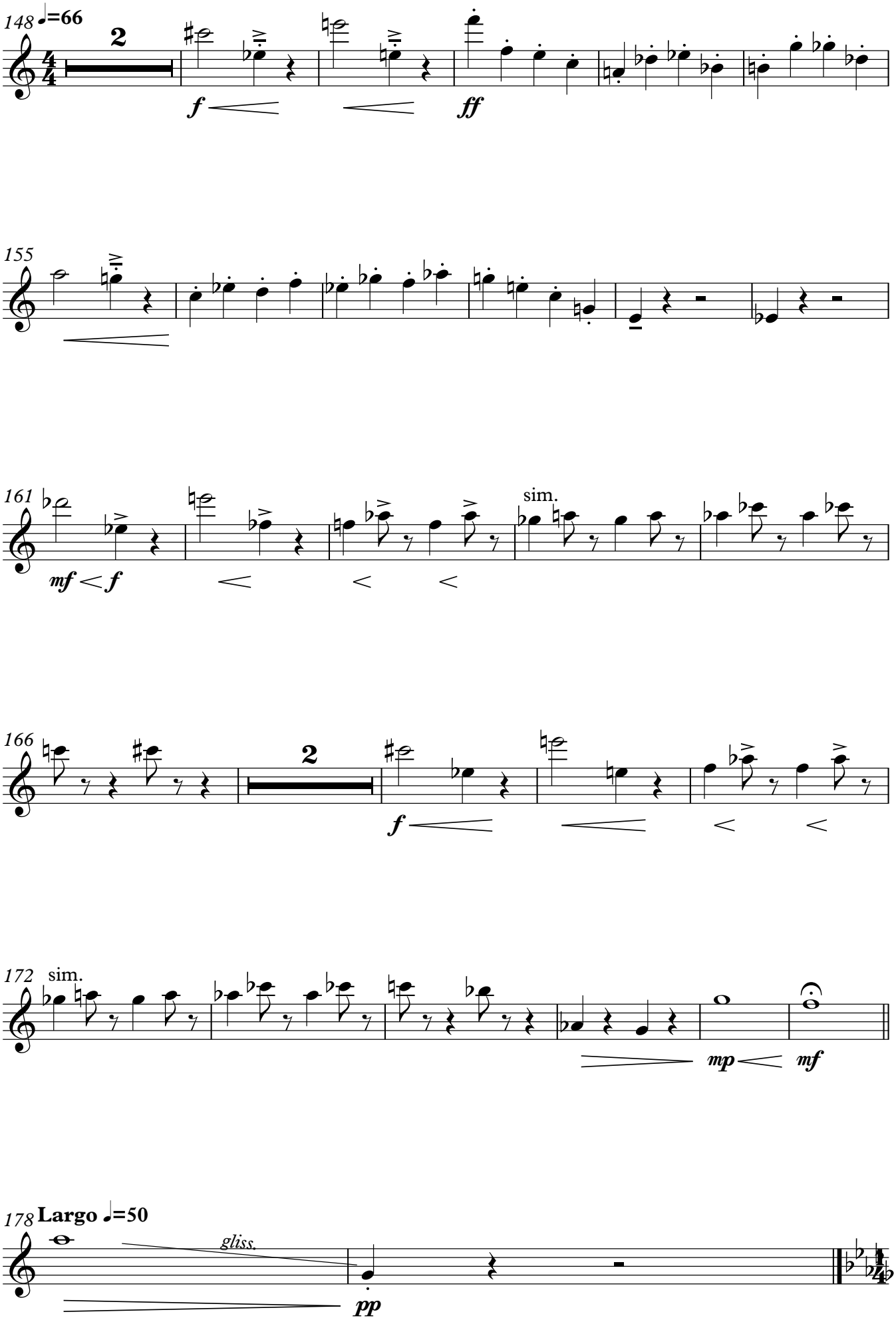
148
♩=66
2
f
ff
155
161
mf
f
sim.
166
2
f
172
sim.
mp
mf
178
Largo ♩=50
gliss.
pp

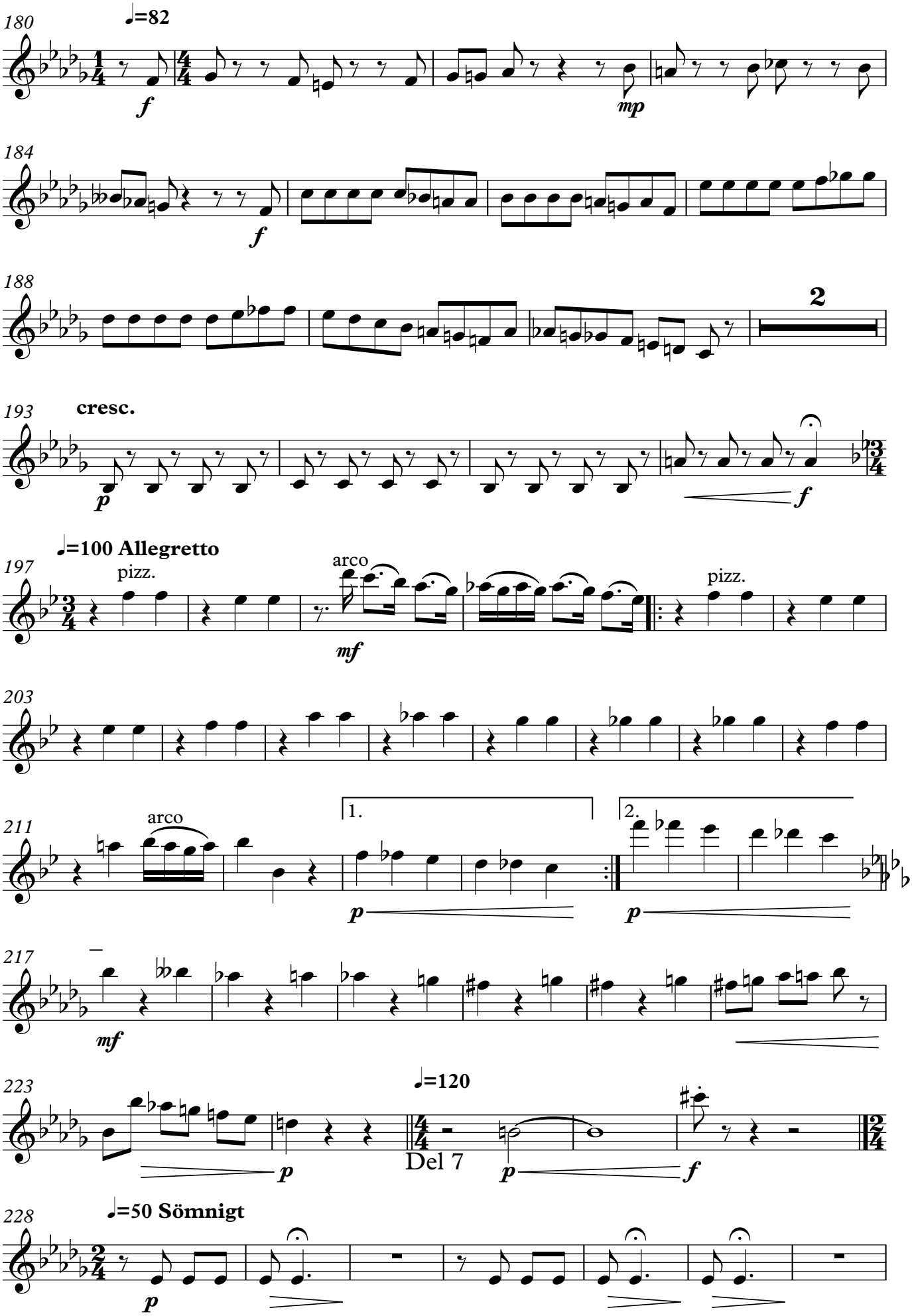
180
♩=82
f
mp
184
f
188
2
193
cresc.
p
f
197
♩=100 Allegretto
pizz.
arco
mf
pizz.
203
211
arco
1.
2.
p
p
217
mf
223
♩=120
p
Del 7
p
f
228
♩=50 Sömnigt
p

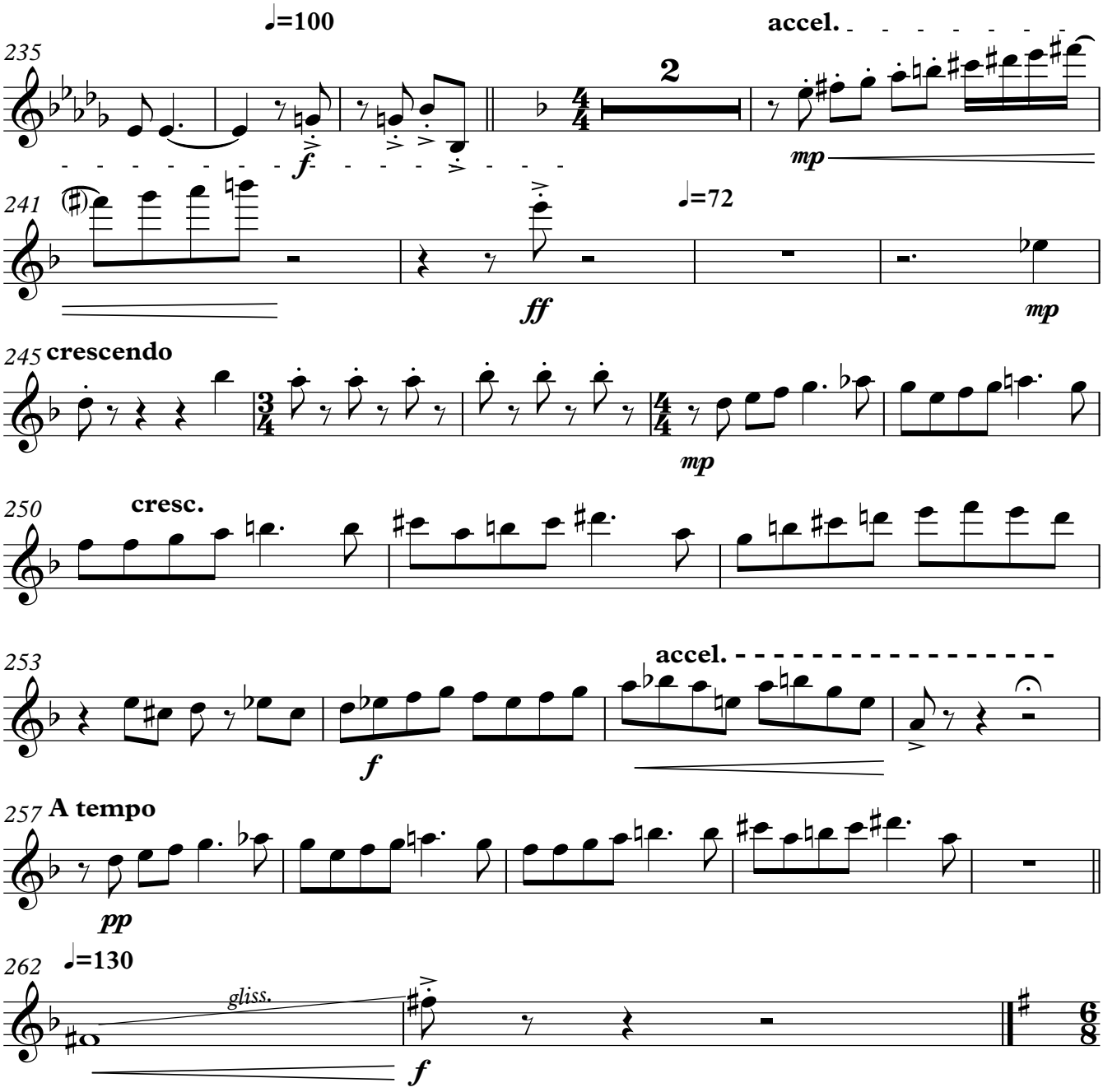
235
♩=100
accel.
2
f
mp
241
♩=72
ff
mp
245
crescendo
mp
250
cresc.
253
accel.
f
257
A tempo
pp
262
♩=130
gliss.
f

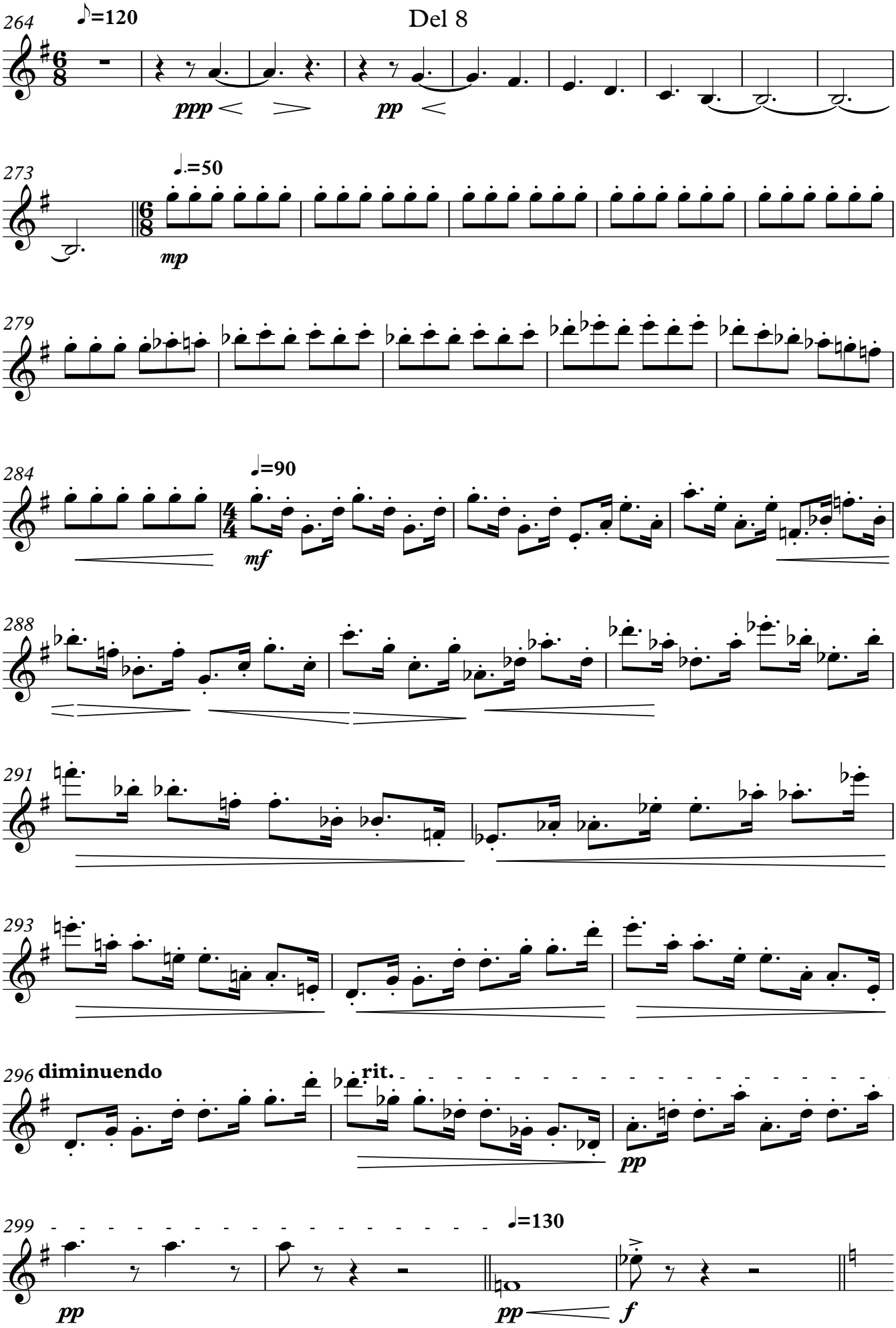
264
♪=120
Del 8
ppp
pp
273
♩.=50
mp
279
284
♩=90
mf
288
291
293
296
diminuendo
rit.
pp
299
pp
♩=130
pp
f

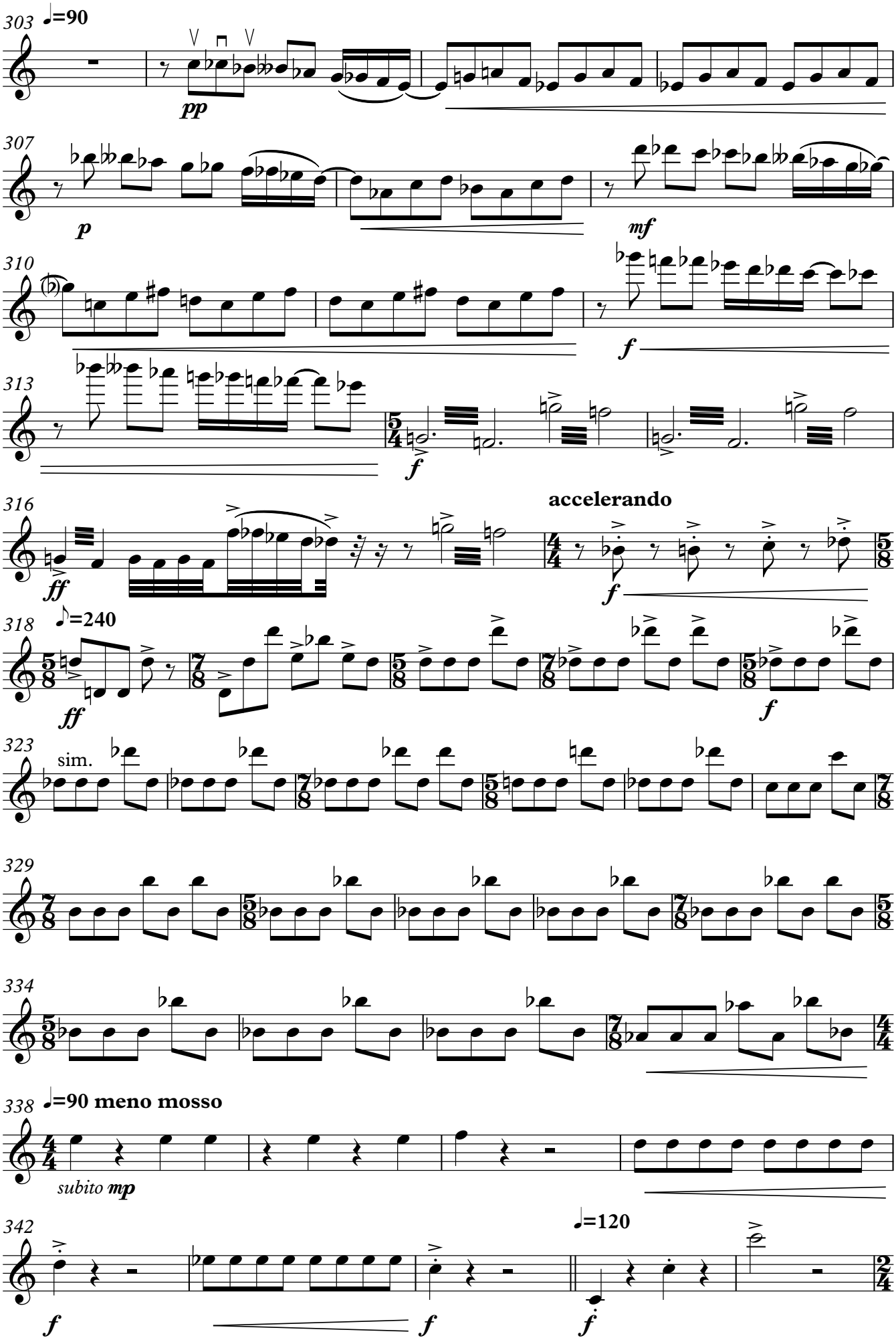
303
♩=90
pp
307
p
mf
310
f
313
f
316
ff
accelerando
f
318
♪=240
ff
f
323
sim.
329
334
338
♩=90 meno mosso
subito mp
342
f
f
♩=120
f

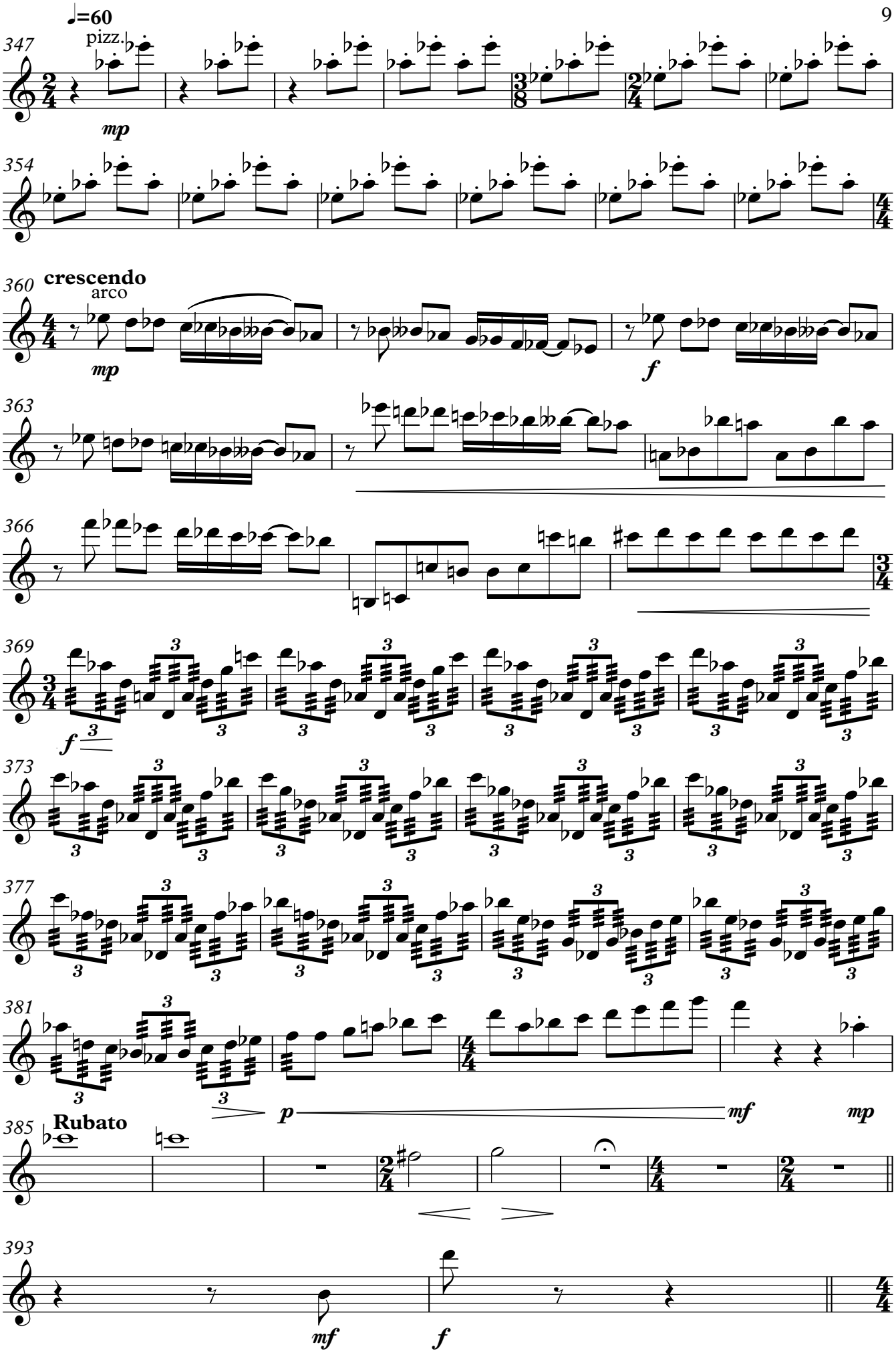
♩=60
347
pizz.
mp
354
360
crescendo
arco
mp
f
363
366
369
f
373
377
381
p
mf
mp
385
Rubato
393
mf
f

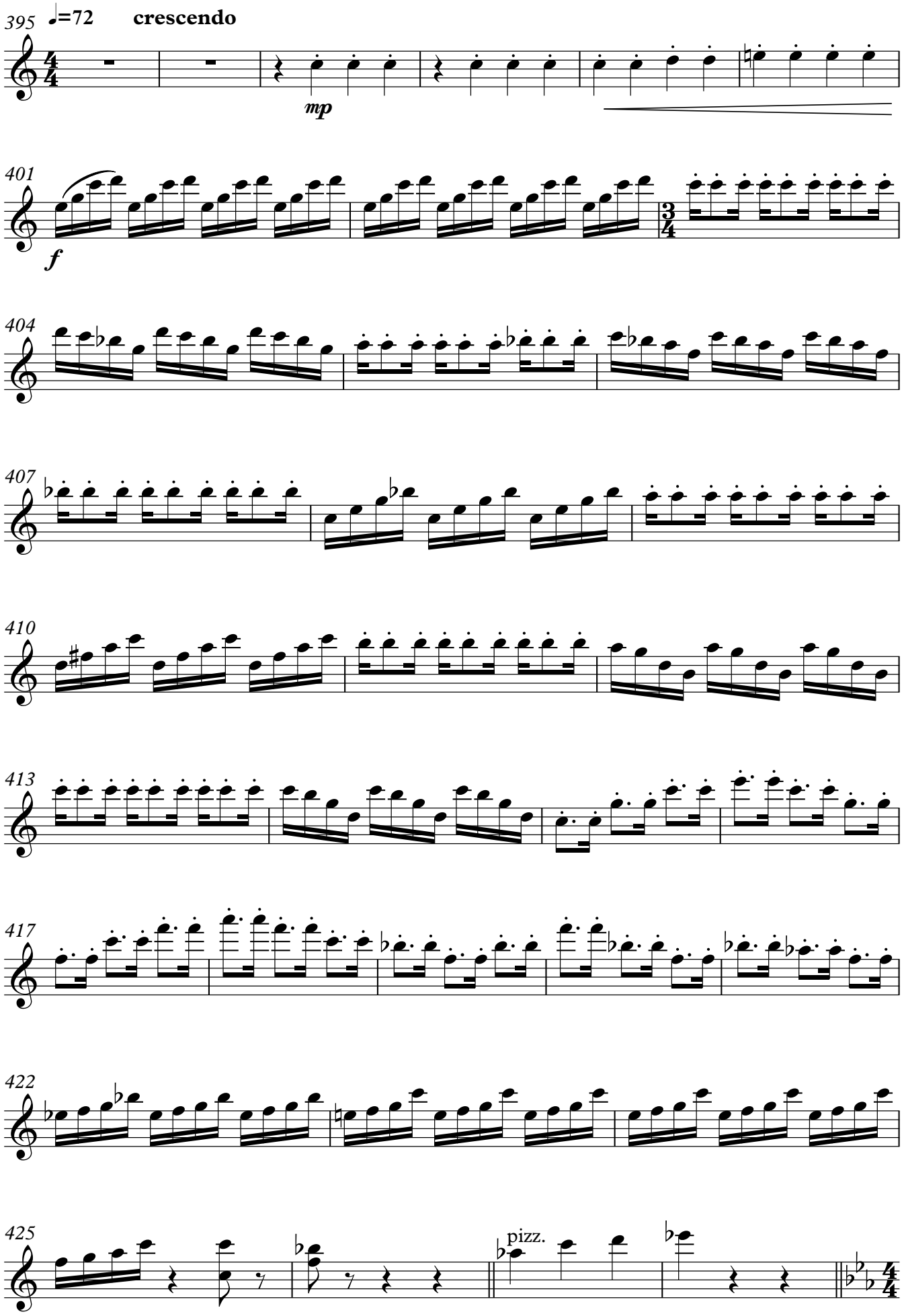
395
♩=72
crescendo
mp
401
f
404
407
410
413
417
422
425
pizz.

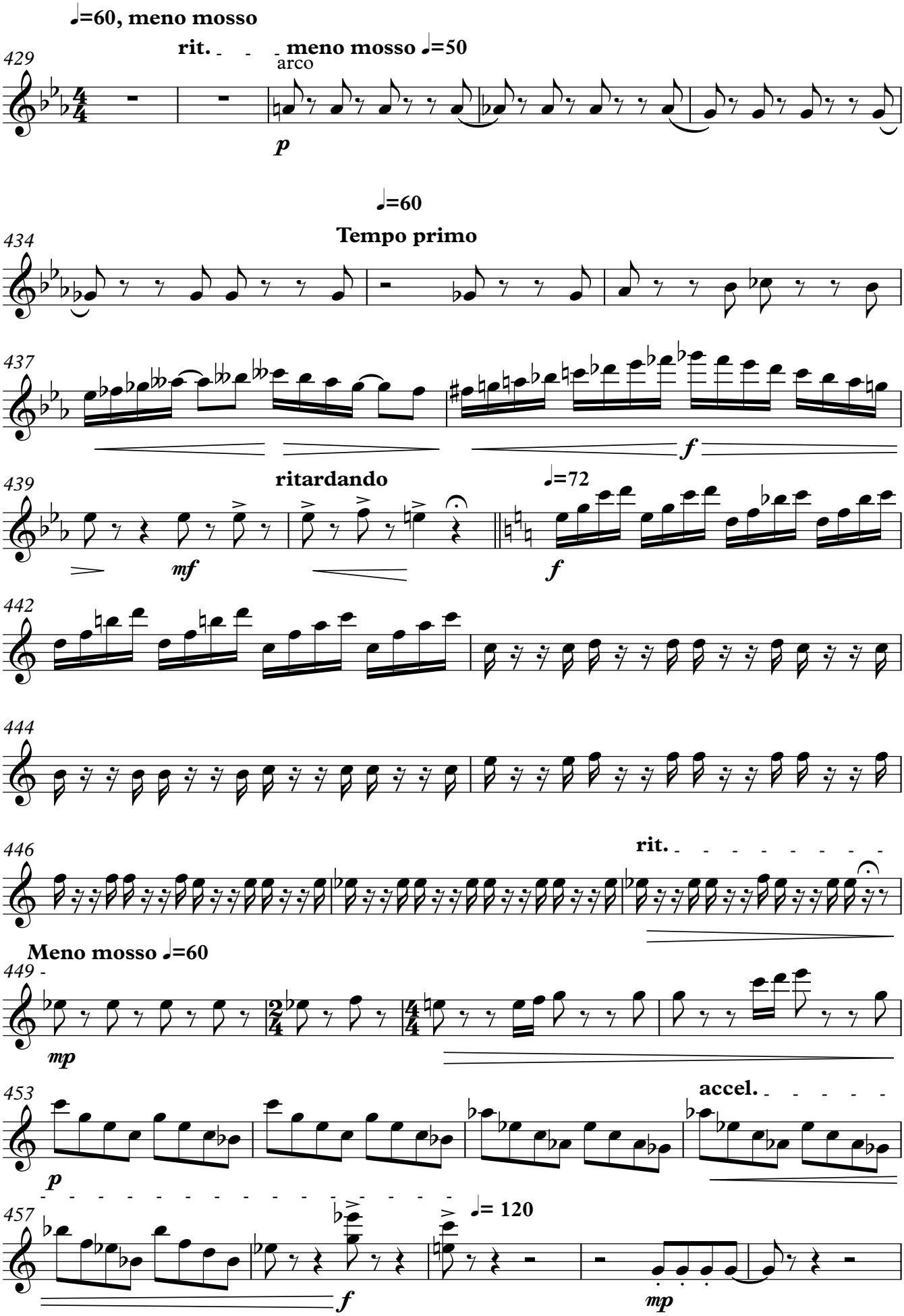
♩=60, meno mosso
429
rit.
meno mosso ♩=50
arco
p
♩=60
Tempo primo
434
437
f
439
ritardando
mf
♩=72
f
442
444
446
rit.
Meno mosso ♩=60
449
mp
453
p
accel.
457
f
♩= 120
mp

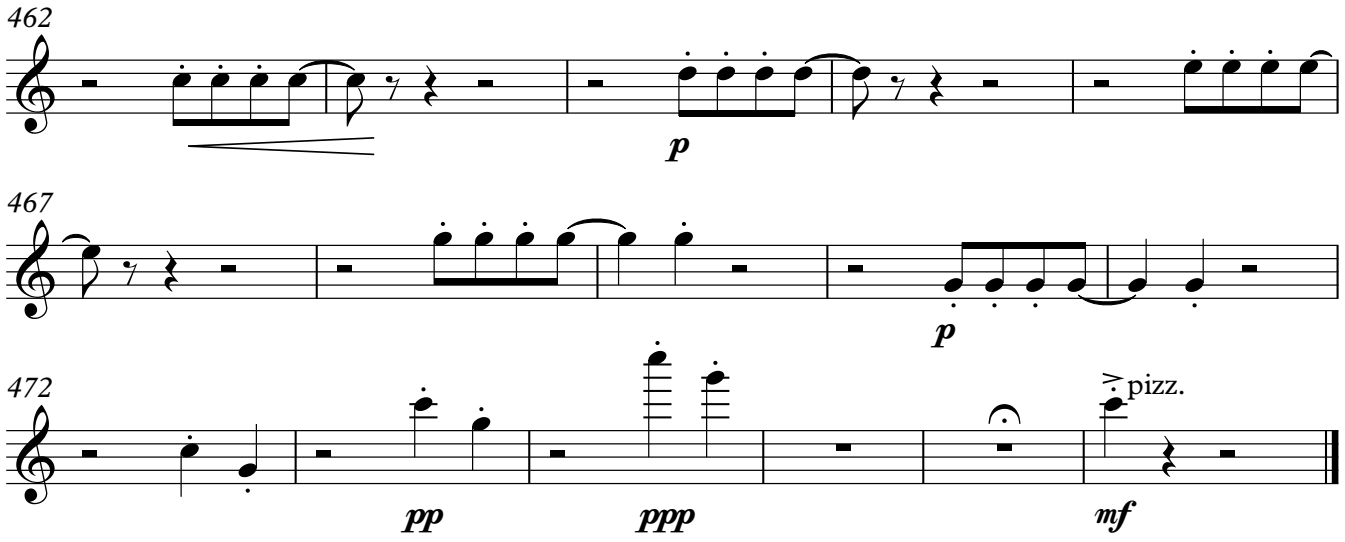
462
p
467
p
472
pp
ppp
pizz.
mf

Viola

Hur gick det sen?

Del 1

Tove Jansson

HM-2018

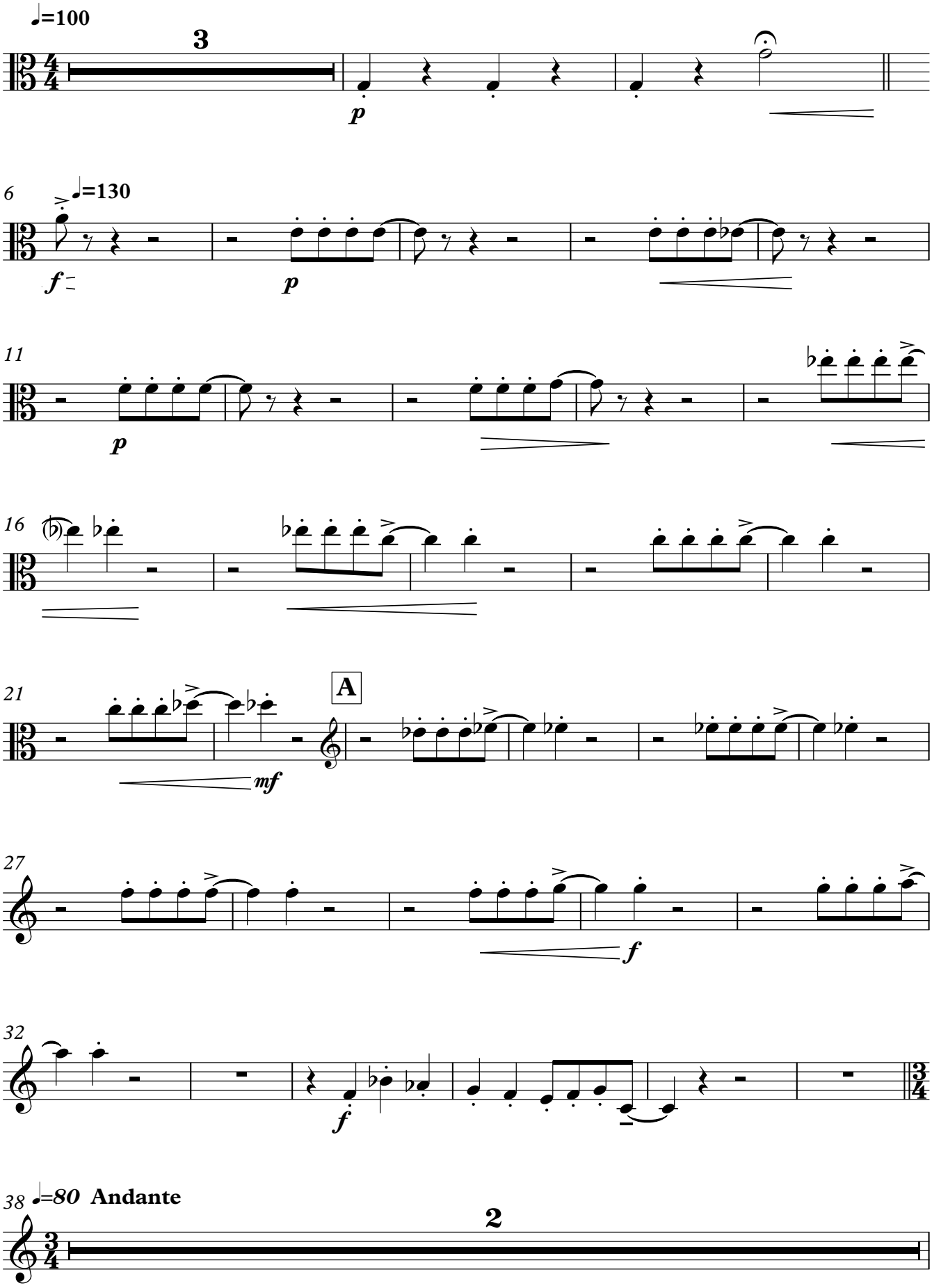

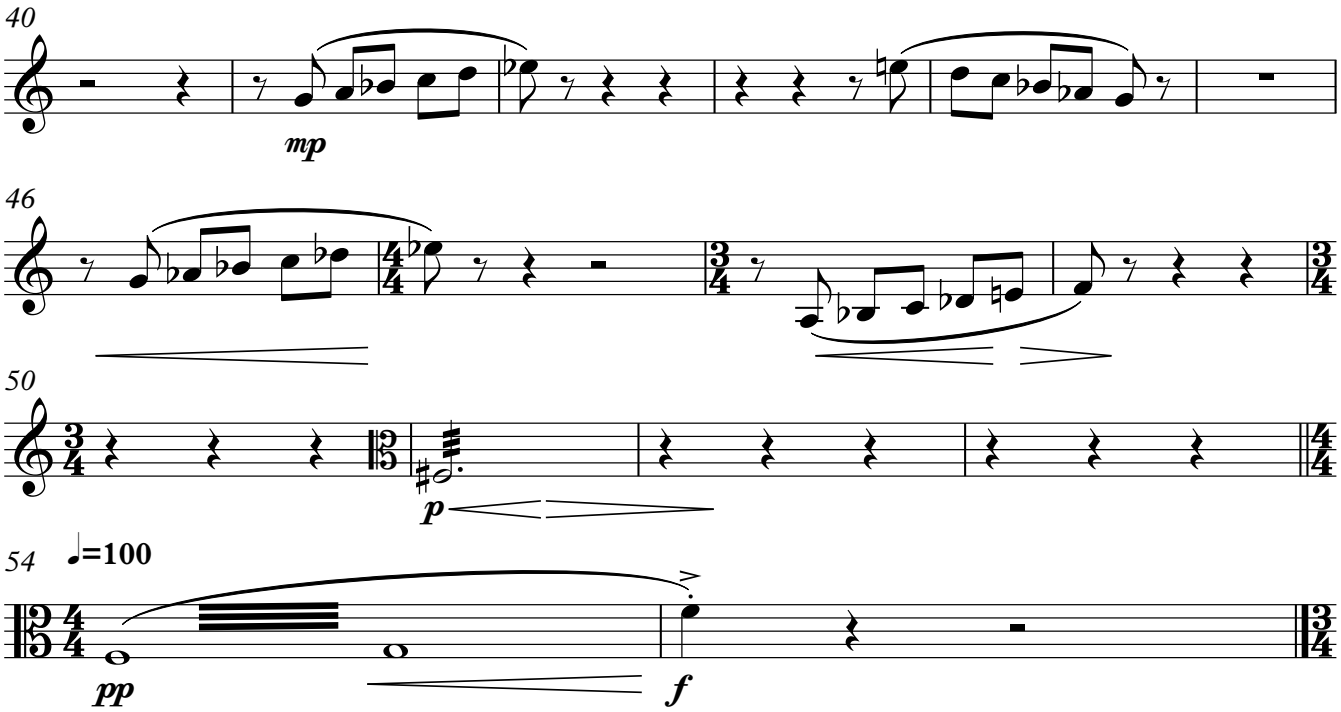
40
mp
46
50
p
54
♩=100
pp
f

Del 2

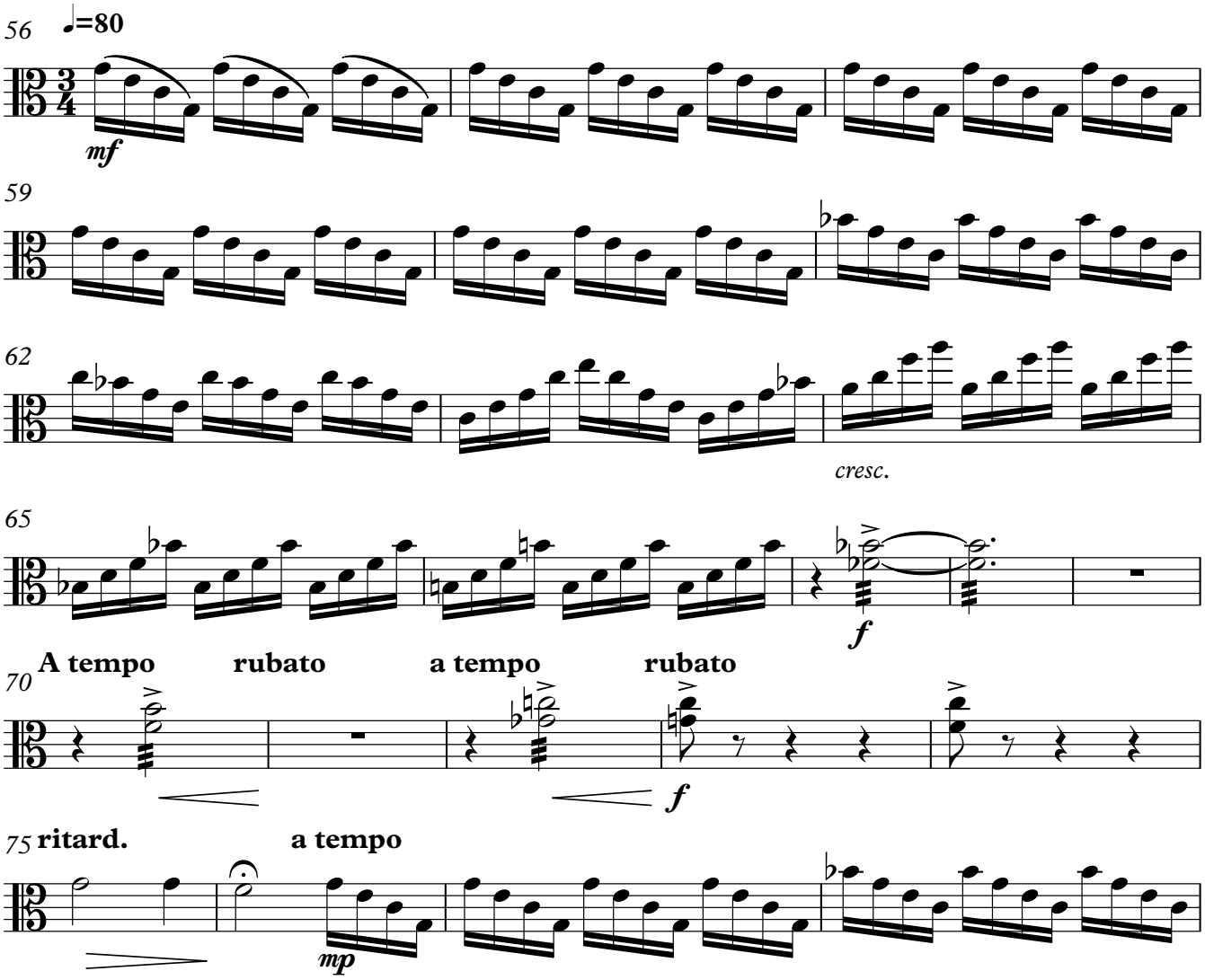
56
♩=80
mf
59
62
cresc.
65
f
A tempo
rubato
a tempo
rubato
70
f
75
ritard.
a tempo
mp

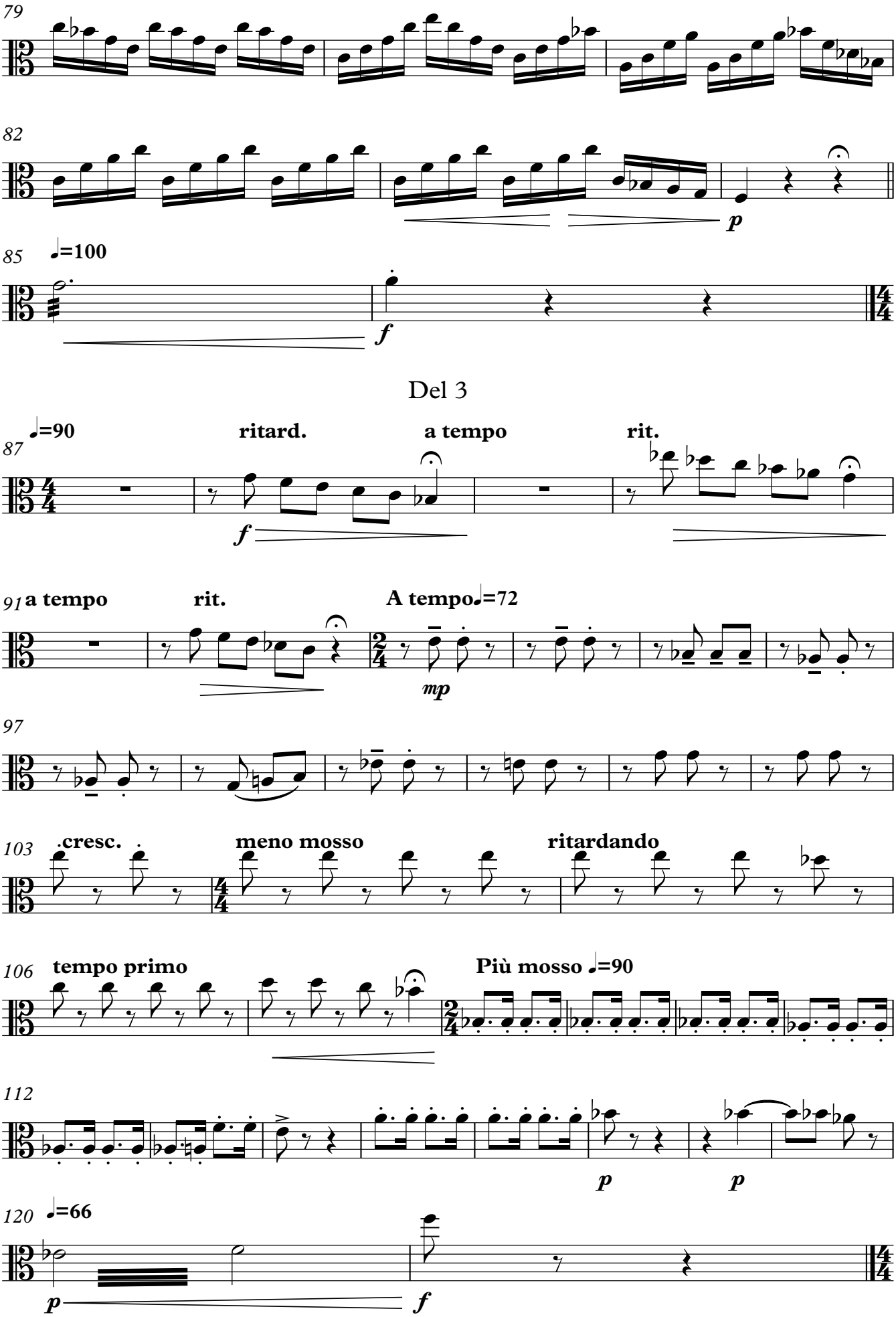
79
82
p
85
♩=100
f
Del 3
87
♩=90
ritard.
a tempo
rit.
f
91
a tempo
rit.
A tempo ♩=72
mp
97
103
cresc.
meno mosso
ritardando
106
tempo primo
Più mosso ♩=90
112
p
p
120
♩=66
p
f

Del 4

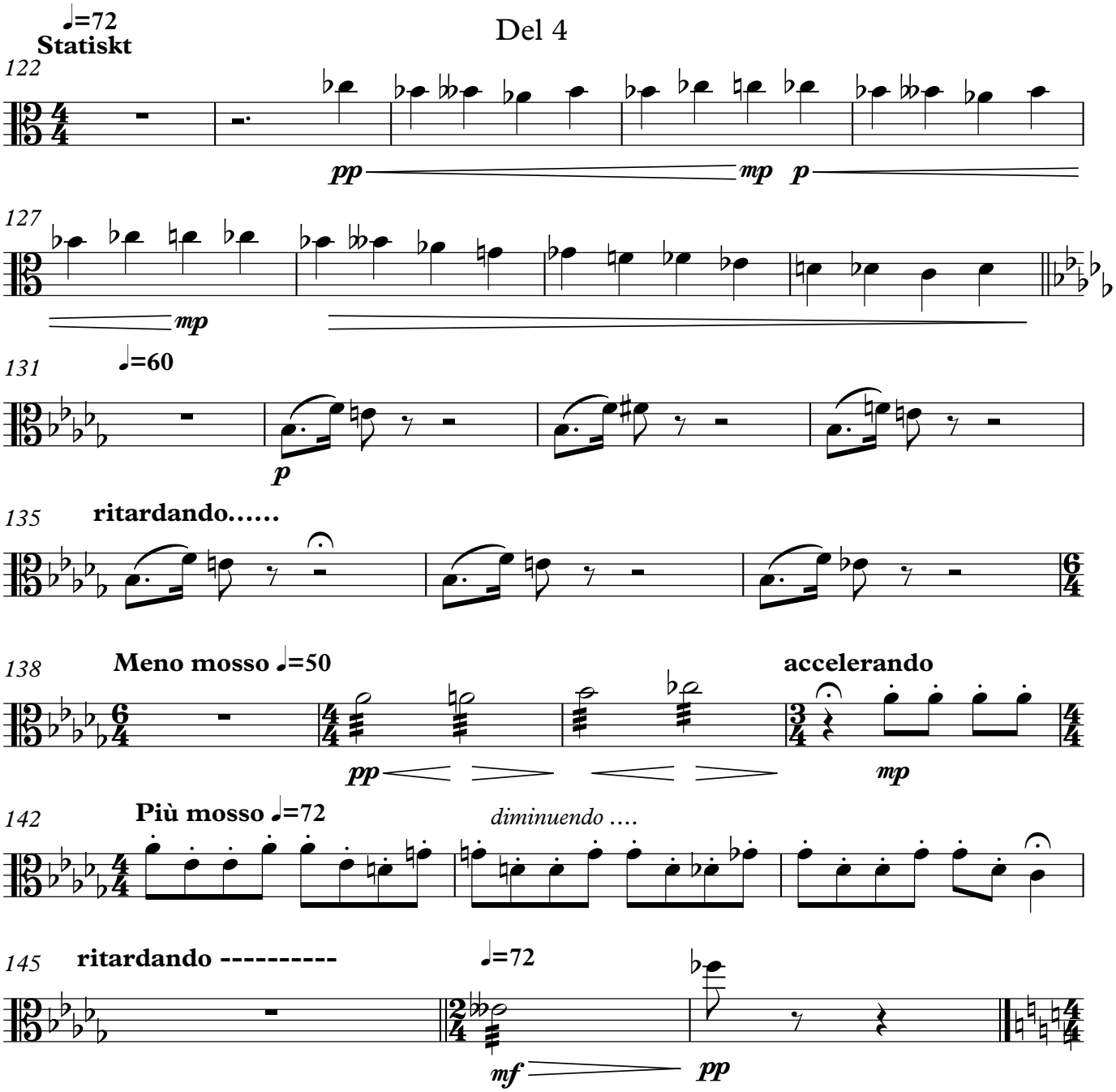
♩=72
Statiskt
122
pp
mp
p
127
mp
131
♩=60
p
135
ritardando……
138
Meno mosso ♩=50
pp
accelerando
mp
142
Più mosso ♩=72
diminuendo ….
145
ritardando ----------
♩=72
mf
pp

Del 5

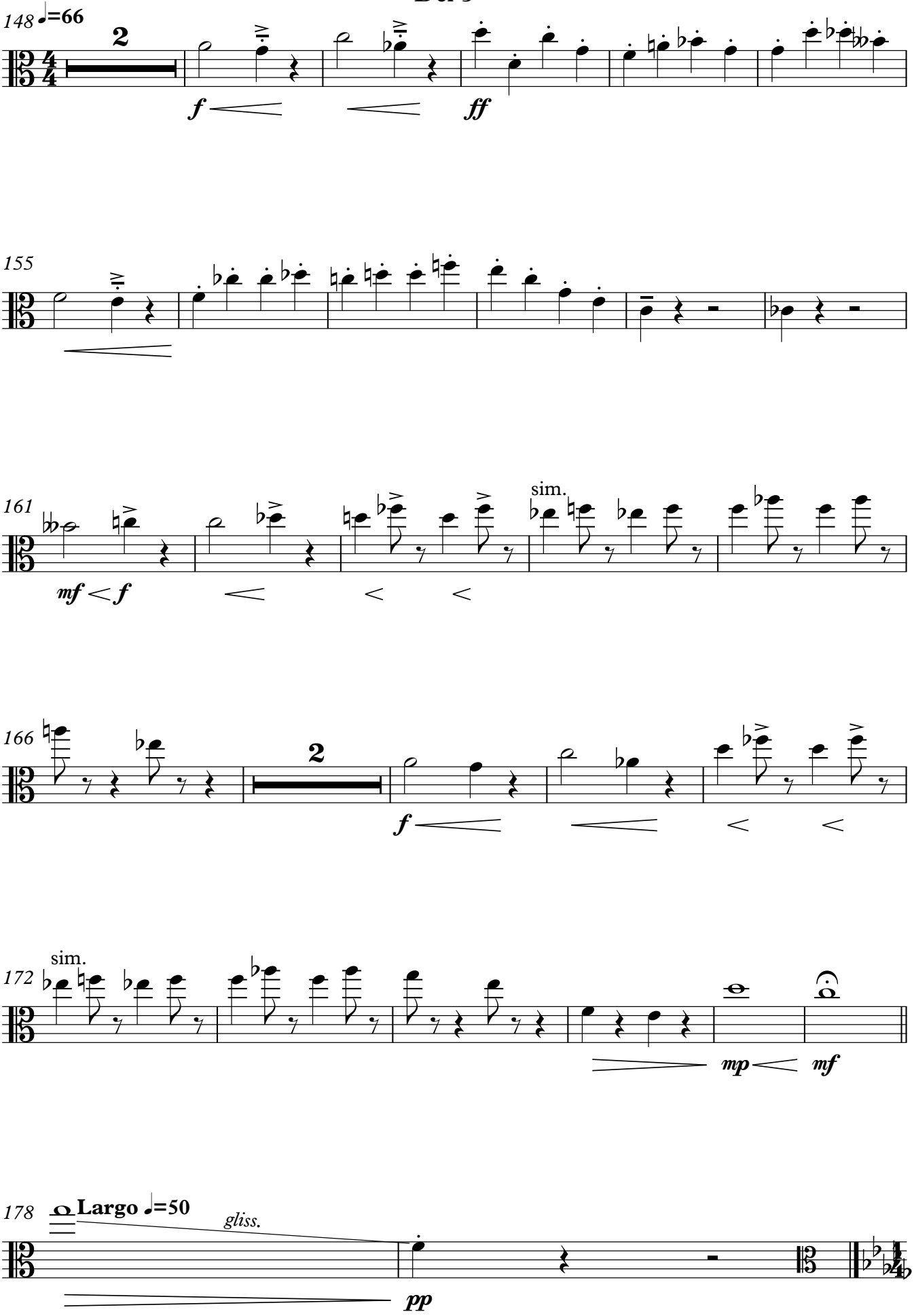
148
♩=66
2
f
ff
155
161
mf
f
sim.
166
2
f
172
sim.
mp
mf
178
Largo ♩=50
gliss.
pp

Del 6

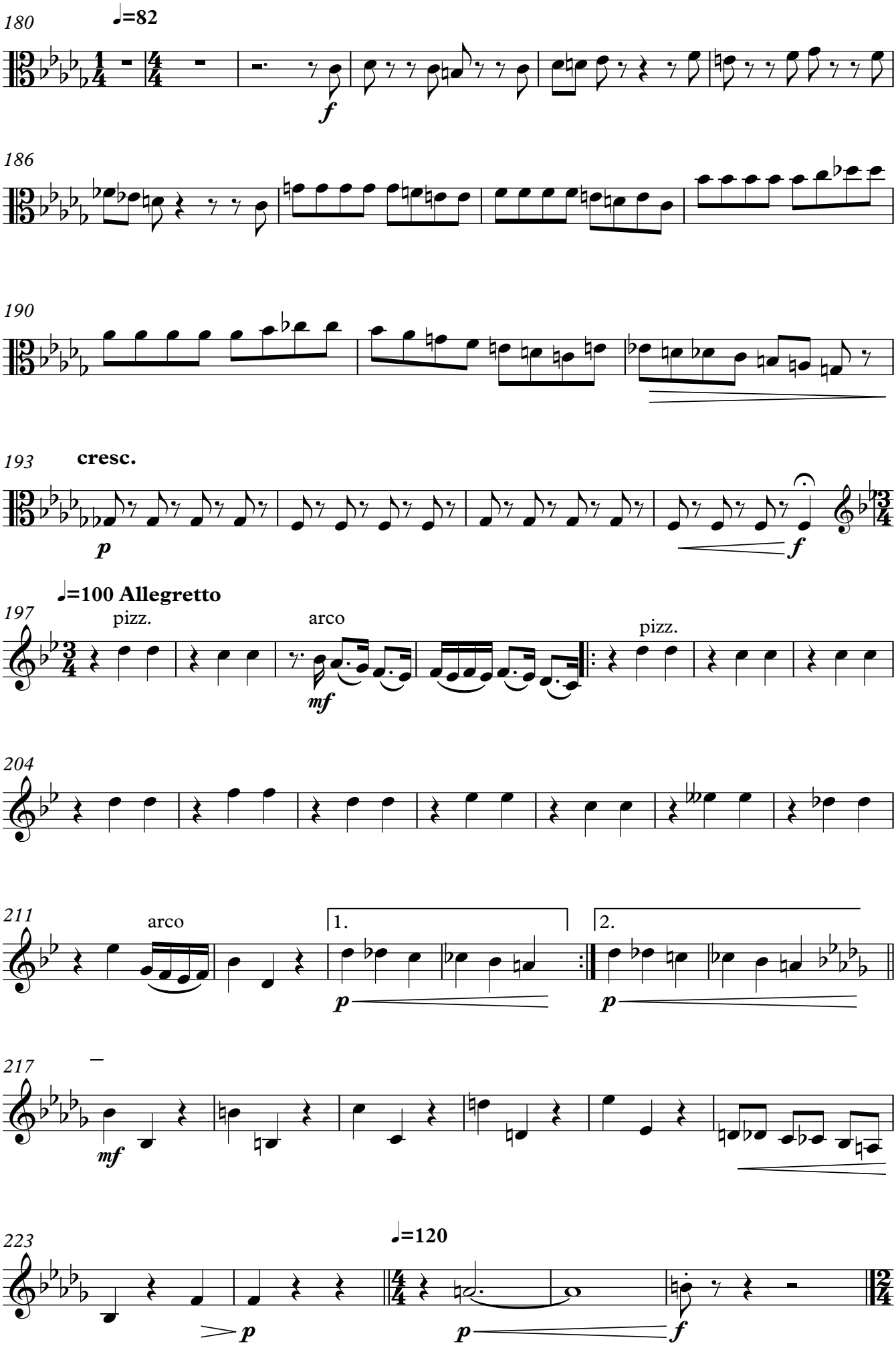
180
♩=82
f
186
190
193
cresc.
p
f
197
♩=100 Allegretto
pizz.
arco
mf
pizz.
204
211
arco
1.
2.
p
p
217
mf
223
♩=120
p
p
f

Del 7

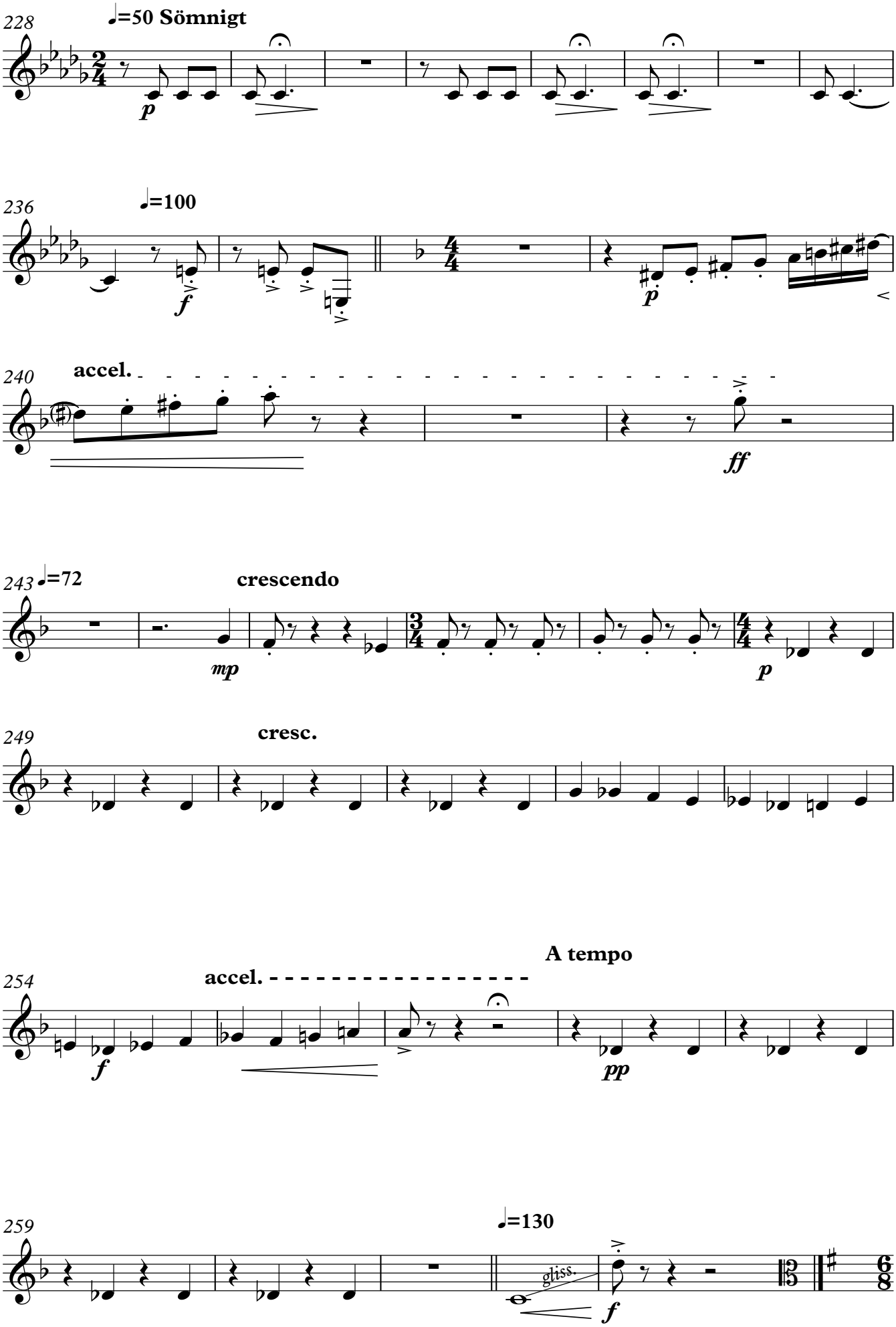
228
♩=50 Sömnigt
p
236
♩=100
f
p
240
accel.
ff
243
♩=72
crescendo
mp
p
249
cresc.
254
accel.
A tempo
f
pp
259
♩=130
gliss.
f

Del 8

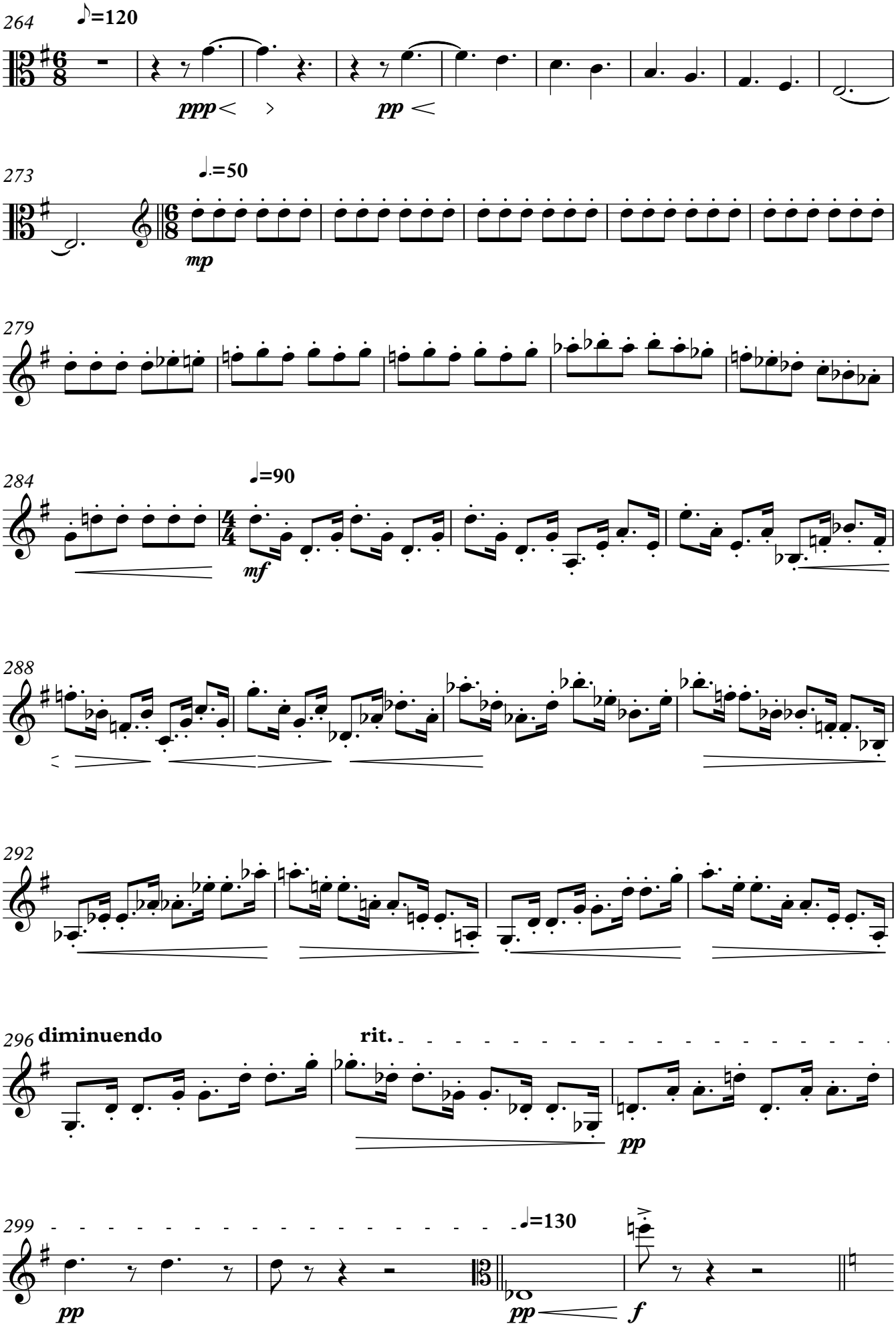
264
♪=120
ppp
pp
273
♩.=50
mp
279
284
♩=90
mf
288
292
296
diminuendo
rit.
pp
299
pp
♩=130
pp
f

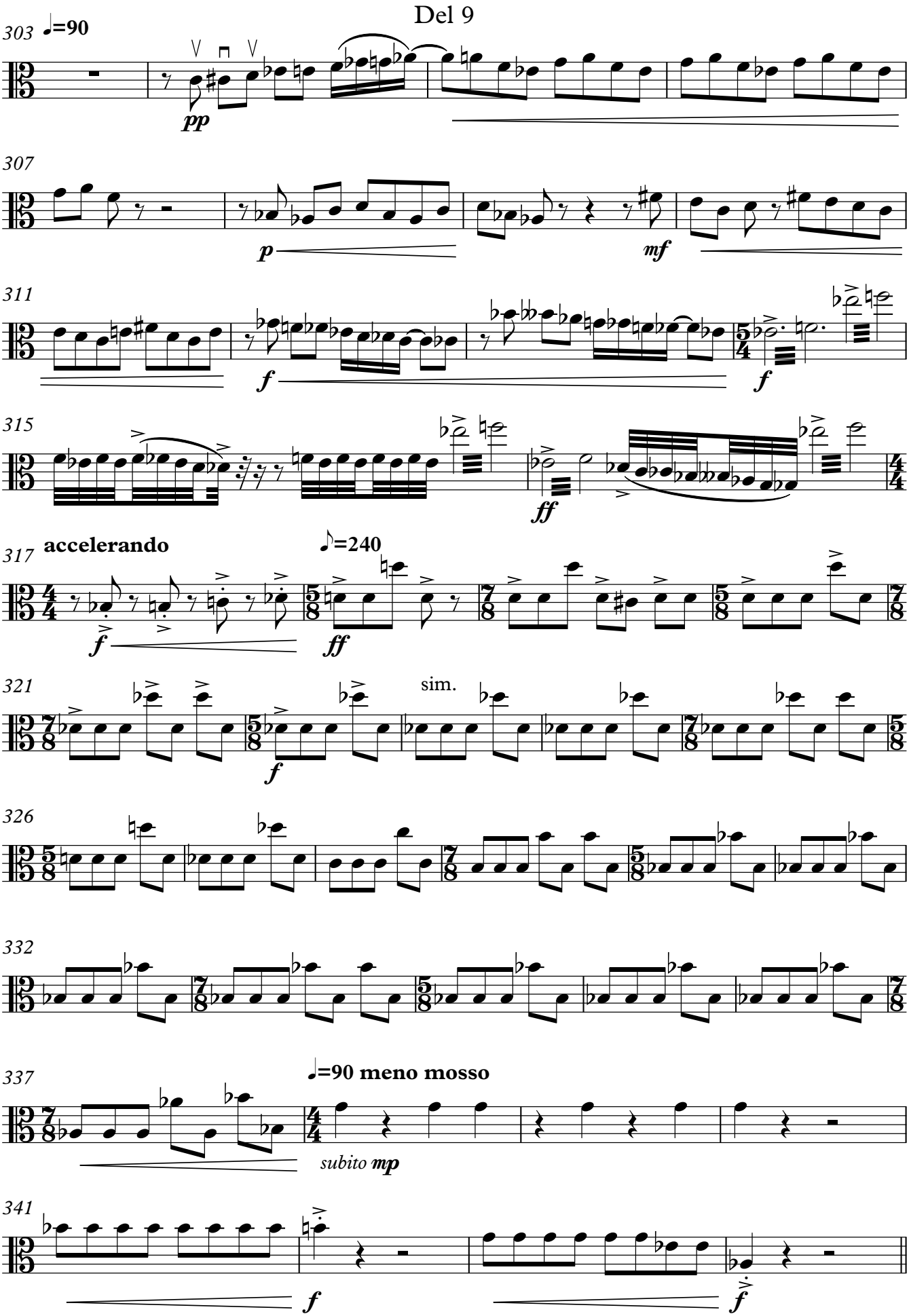
Del 9
303
♩=90
pp
307
p
mf
311
f
f
315
ff
317
accelerando
♪=240
f
ff
321
sim.
f
326
332
337
♩=90 meno mosso
subito mp
341
f
f

Del 10

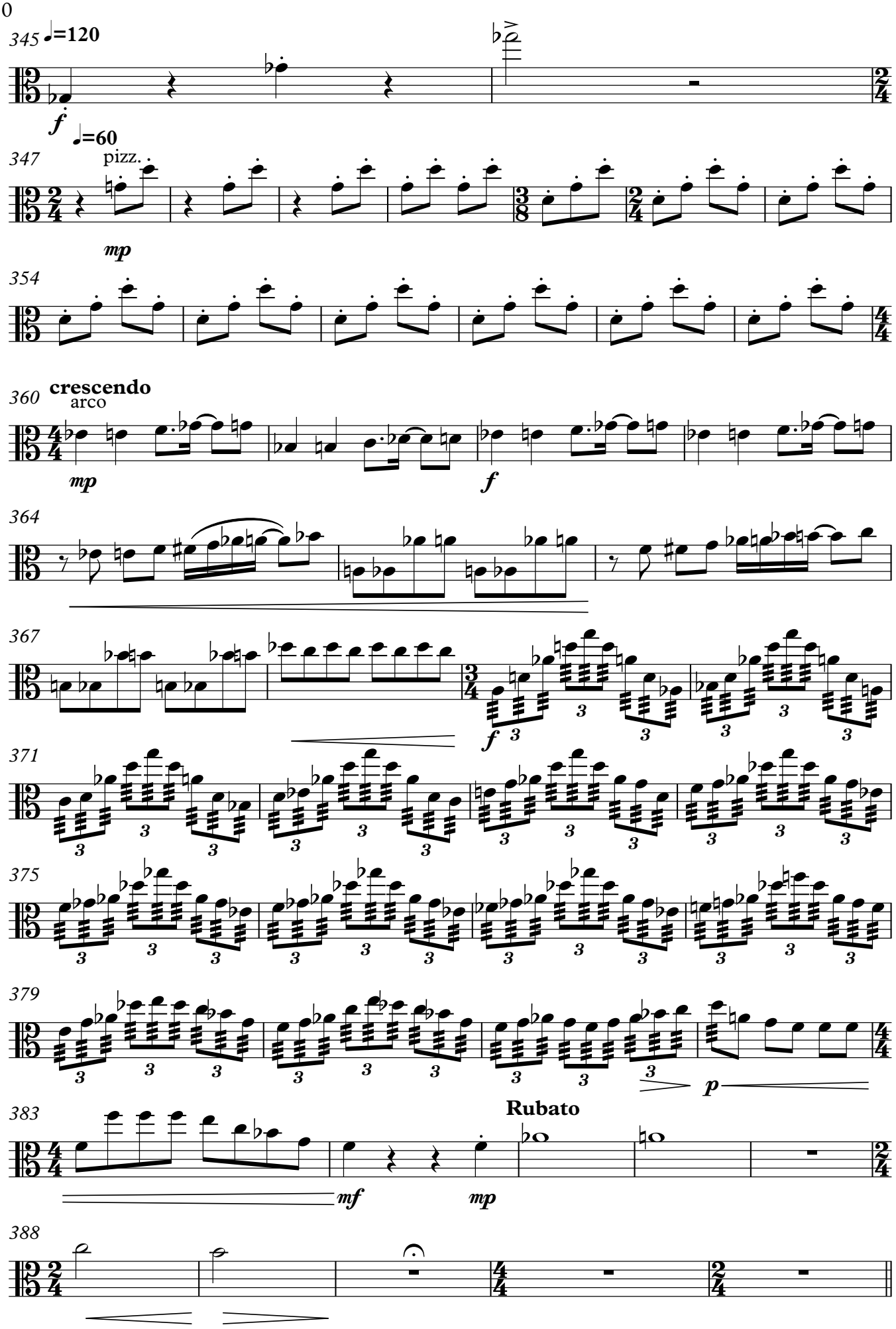
345
♩=120
f
♩=60
347
pizz.
mp
354
360
crescendo
arco
mp
f
364
367
f
371
375
379
p
383
Rubato
mf
mp
388

Del 11

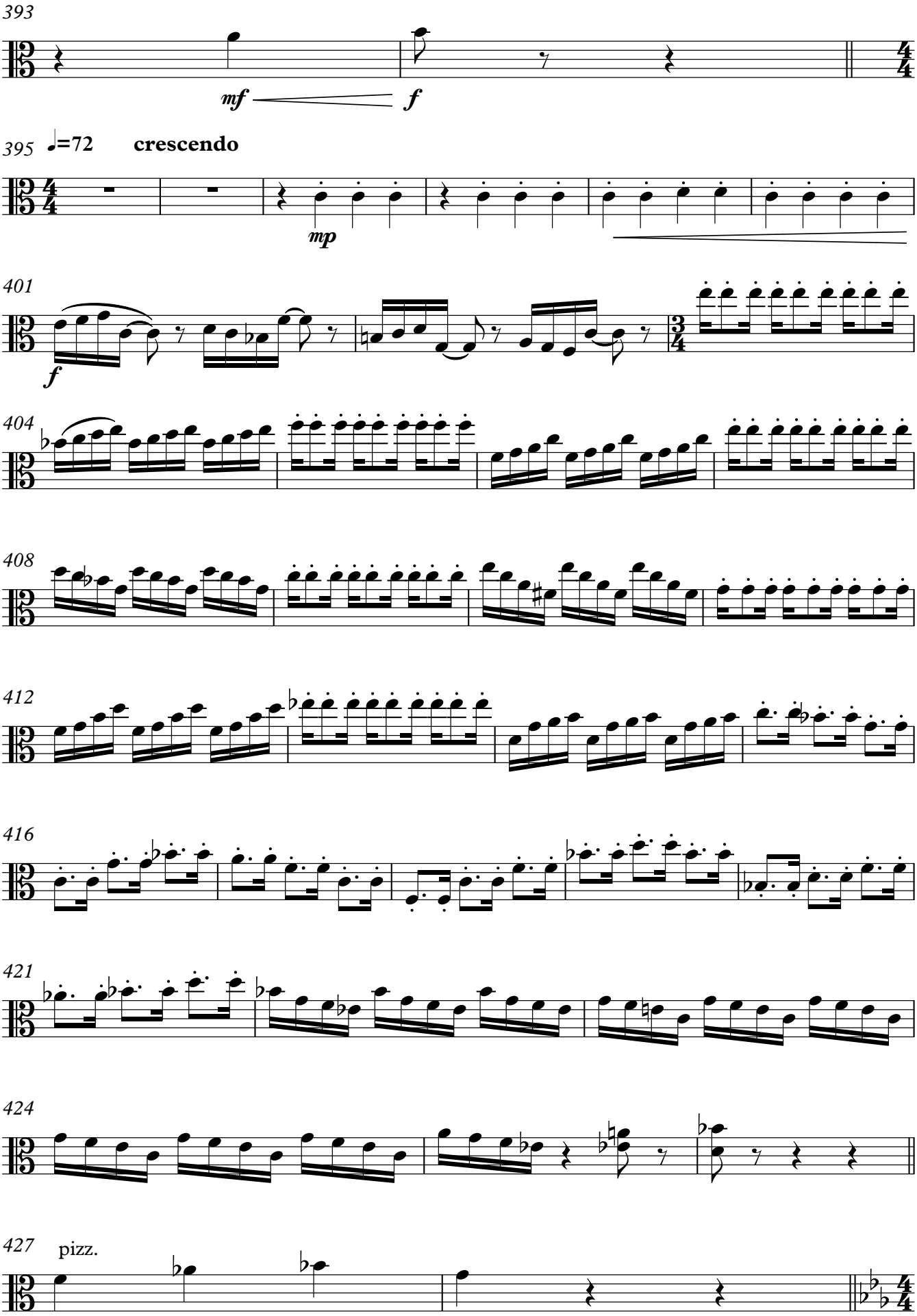
393
mf
f
395
♩=72
crescendo
mp
401
f
404
408
412
416
421
424
427
pizz.

Del 12

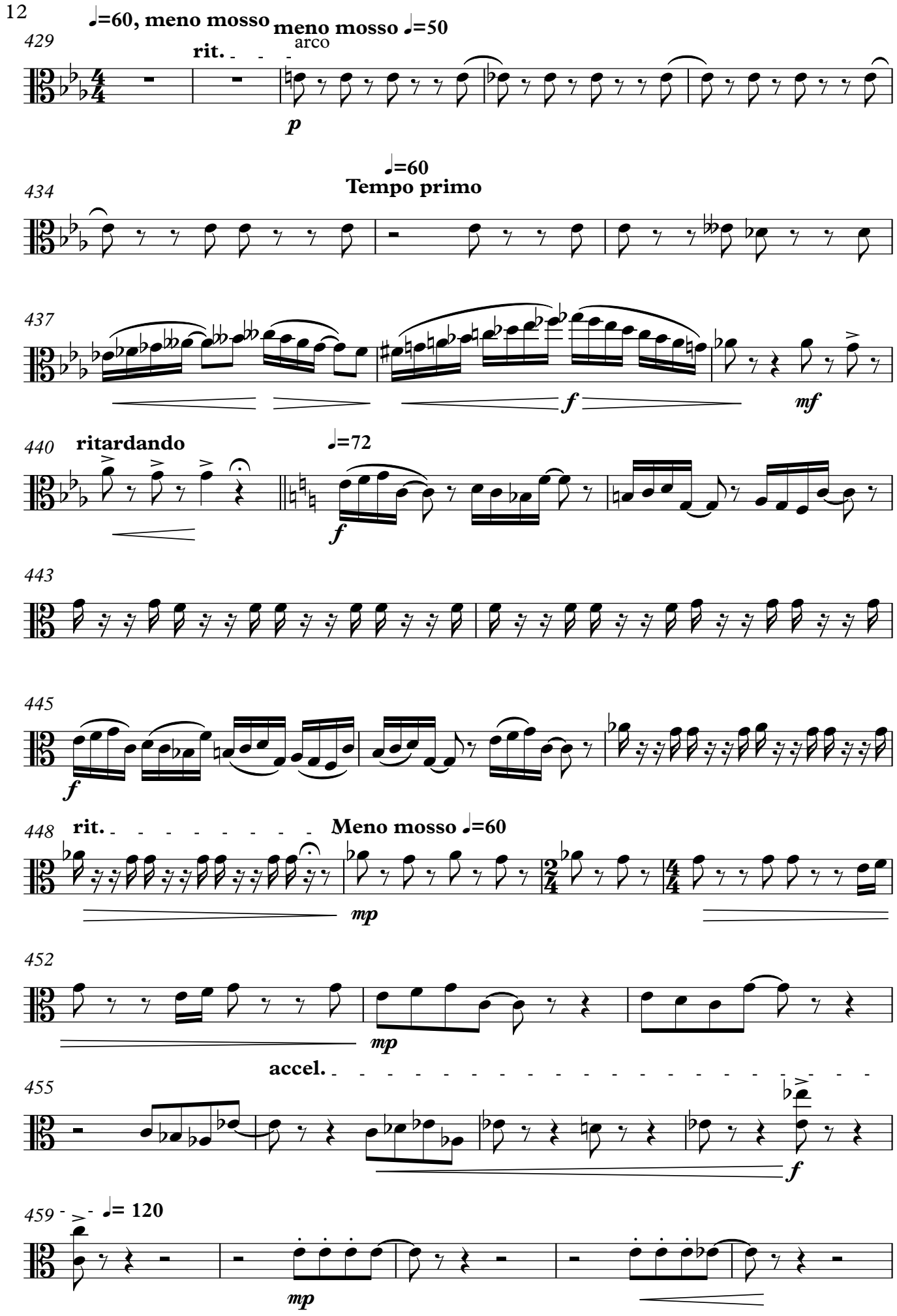
12
429
♩=60, meno mosso
rit.
meno mosso ♩=50
arco
p
434
♩=60
Tempo primo
437
f
mf
440
ritardando
♩=72
f
443
445
f
448
rit.
Meno mosso ♩=60
mp
452
mp
accel.
455
f
459
♩= 120
mp

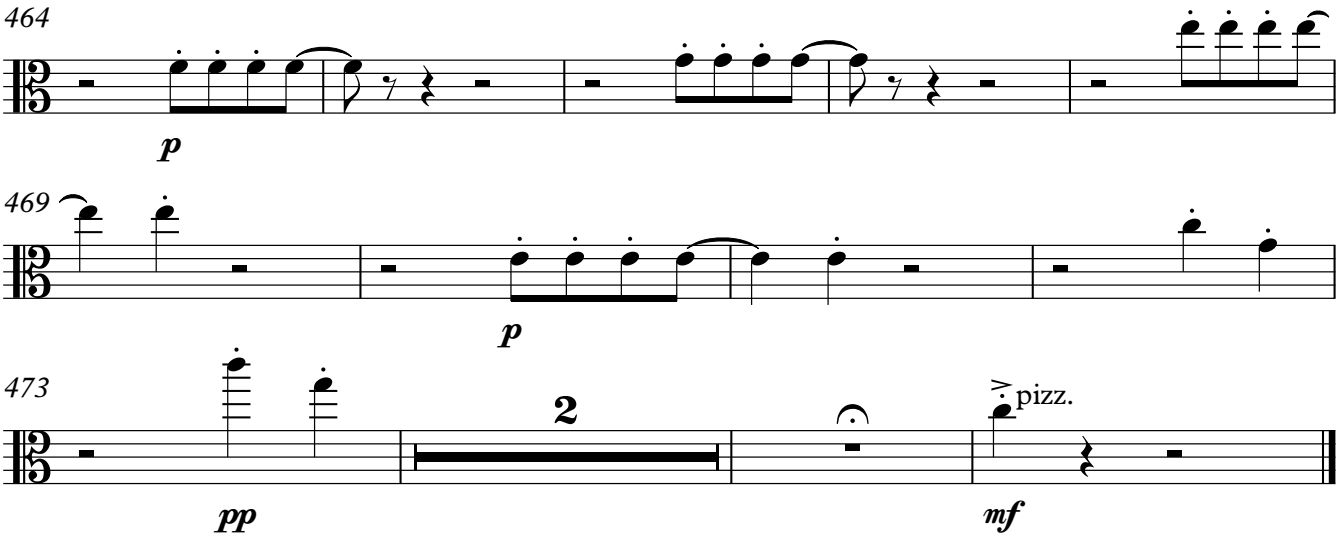
464
p
469
p
473
2
pizz.
pp
mf

Hur gick det sen?

Del 1

Soprano Solo
Piano

Tove Jansson

HM-2018

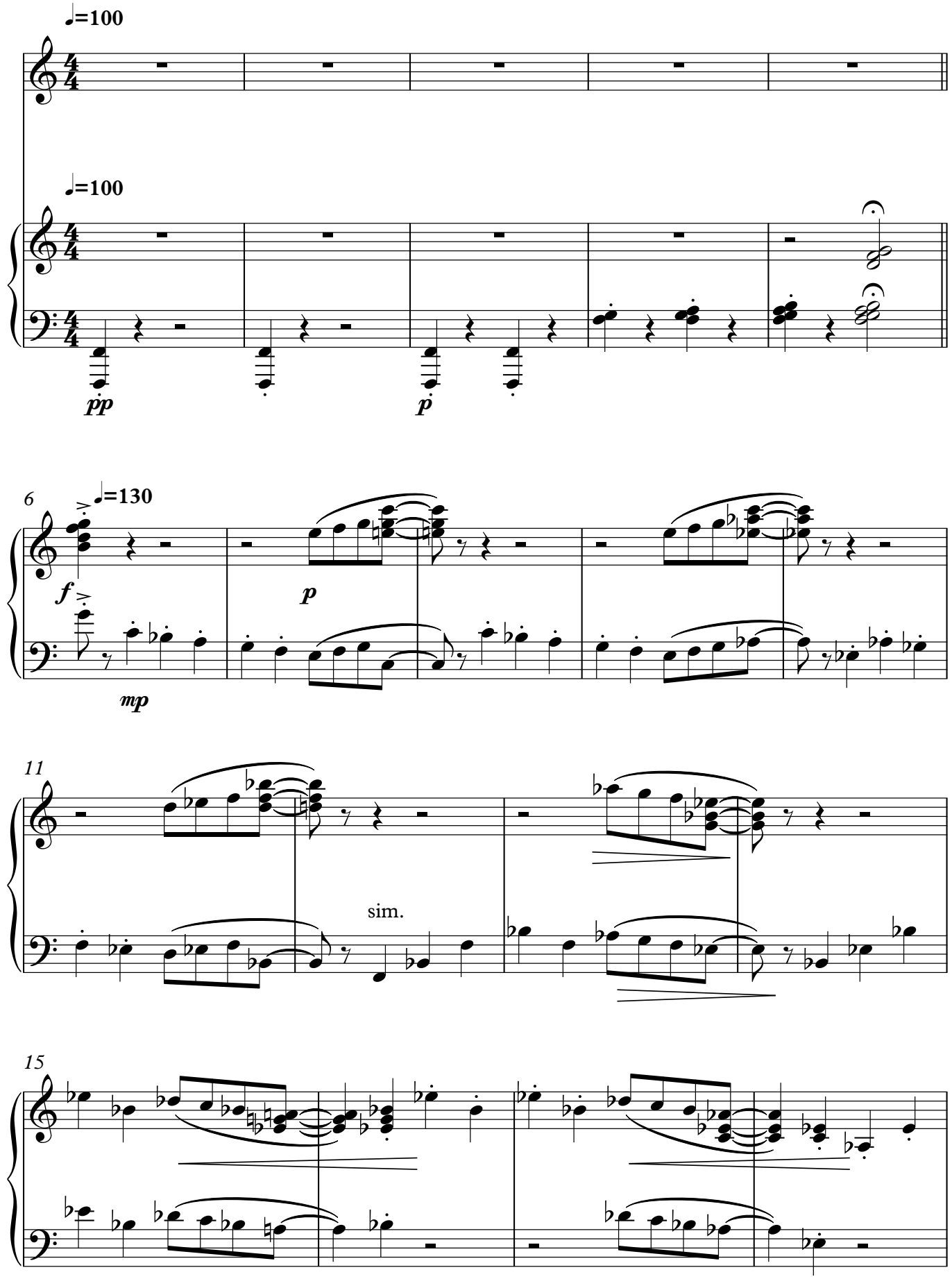

V.S.

19

sim.

mf

23

A

28

f

33

p

f

f

38

♩=80 **Andante**

mf

Från mjölk-bu-ti - ken klo-ckan fem, ett li-tet mu-min-troll gick

♩=80 **Andante**

mp

mp

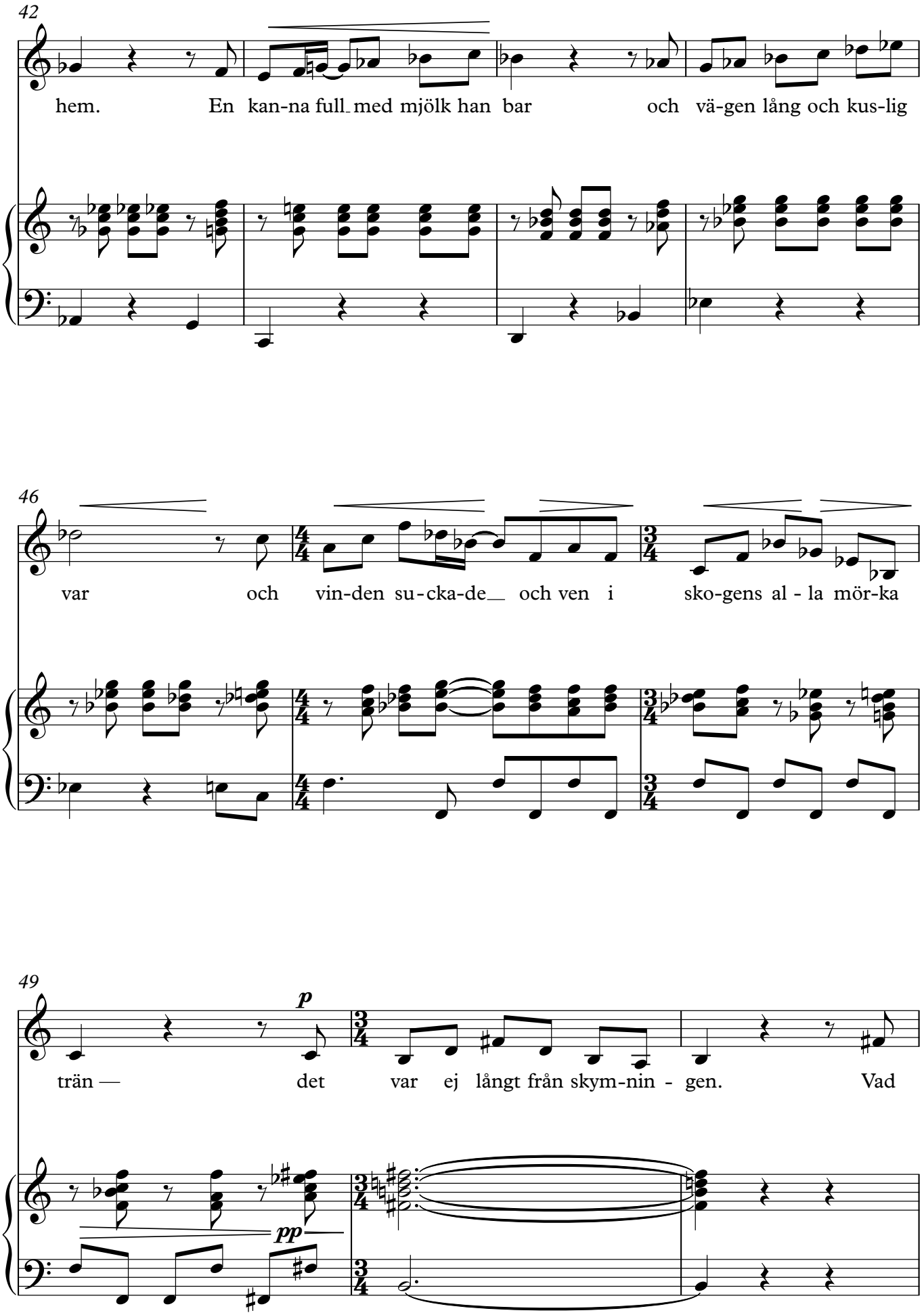
42
hem. En kan-na full_med mjölk han bar och vä-gen lång och kus-lig
46
var och vin-den su-cka-de__ och ven i sko-gens al - la mör-ka
49
p
trän — det var ej långt från skym-nin - gen. Vad
pp

52

♩=100

tror du att det hän-de sen?

p

mp

f

Del 2

56

♩=80

mp

sim.

59

mp

Men här tar svar - ta sko - gen slut och

62

mf

cresc.

mu - min - trol - let glad klev ut bland blom-mor - na i so - lens

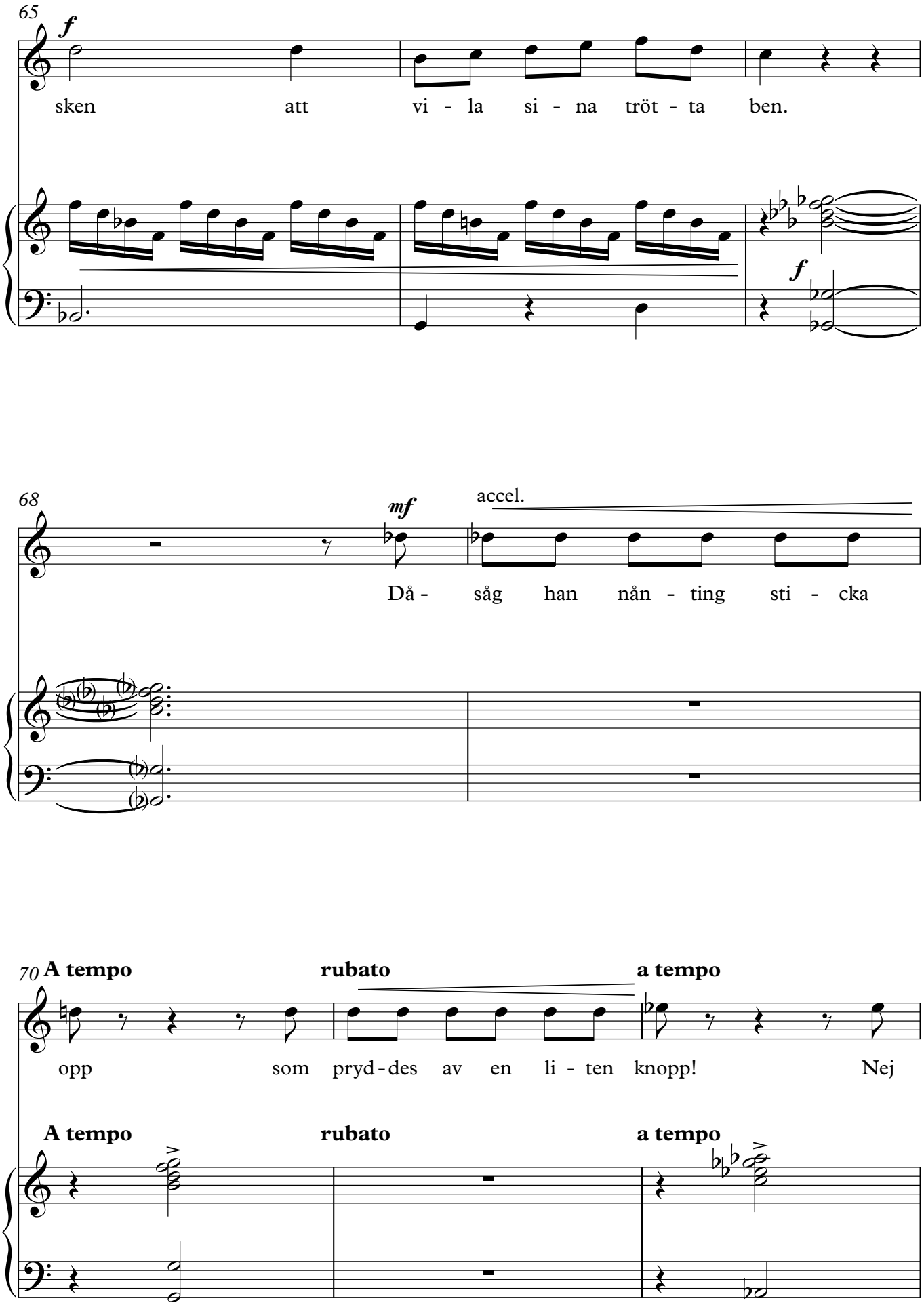
65
f
sken att vi - la si - na tröt - ta ben.
f
68
mf
accel.
Då - såg han nån - ting sti - cka
70
A tempo
rubato
a tempo
opp som pryd - des av en li - ten knopp! Nej
A tempo
rubato
a tempo

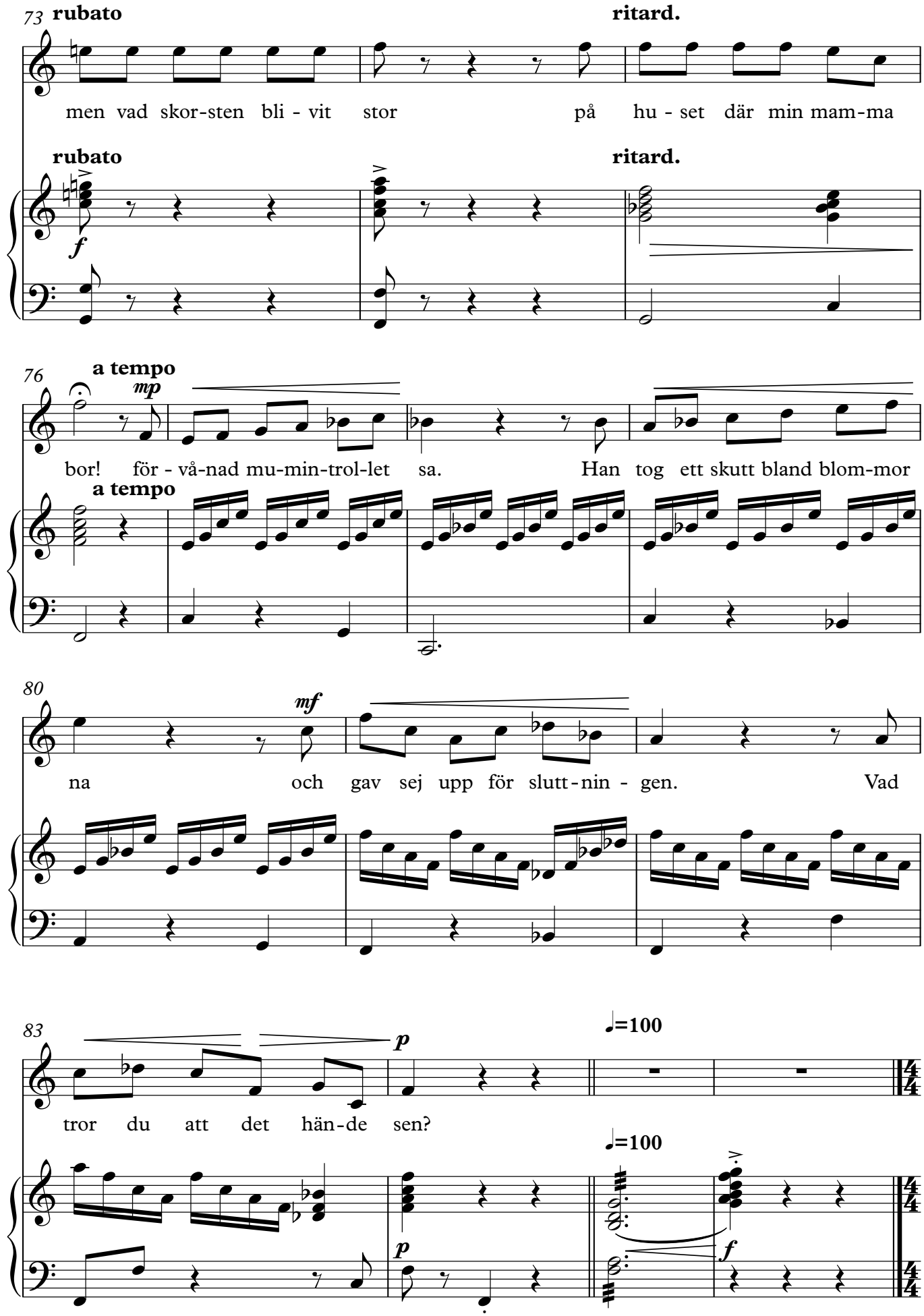
73
rubato
ritard.
men vad skor-sten bli - vit stor på hu - set där min mam-ma
rubato
ritard.
f
76
a tempo
mp
bor! för - vå-nad mu-min-trol-let sa. Han tog ett skutt bland blom-mor
a tempo
80
mf
na och gav sej upp för slutt-nin - gen. Vad
83
p
♩=100
tror du att det hän-de sen?
♩=100
p
f

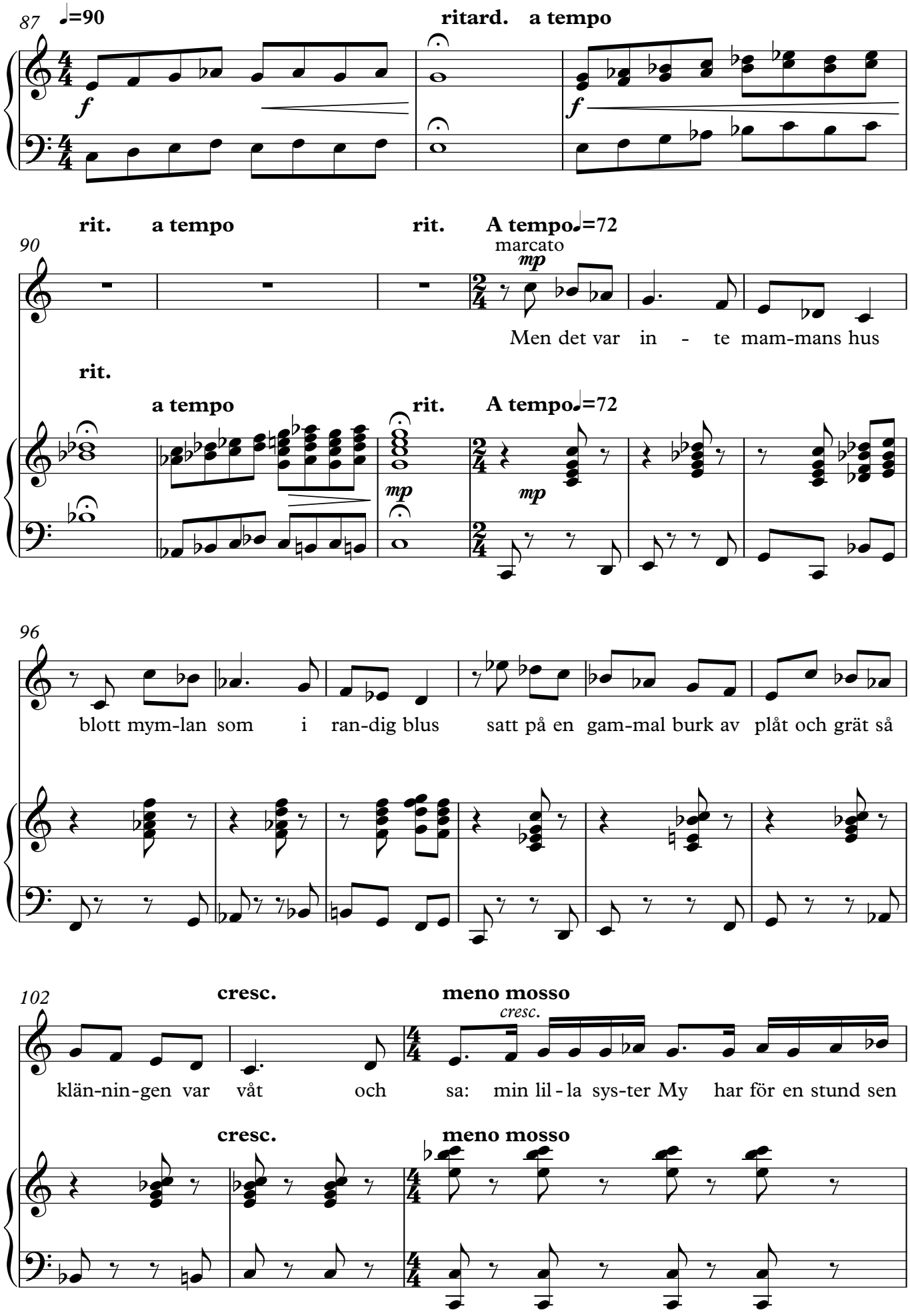
87
♩=90
ritard.
a tempo
f
f
rit.
a tempo
rit.
A tempo ♩=72
90
marcato
mp
Men det var in - te mam-mans hus
rit.
a tempo
rit.
A tempo ♩=72
mp
mp
96
blott mym-lan som i ran-dig blus satt på en gam-mal burk av plåt och grät så
102
cresc.
meno mosso
cresc.
klän-nin-gen var våt och sa: min lil - la sys-ter My har för en stund sen
cresc.
meno mosso

105 ritardando tempo primo

ly - ckats fly! Men mu-min-trol-let sa-de: Nej, min kä-ra Mym-la, lug na dej,

ritardando tempo primo

108 Più mosso ♩=90 mf

hon är nog gömd av någ - on skurk, kan - hän - da

Più mosso ♩=90 mf

112

just i den - na burk! Kom ska vi kry - pa in i den!

117

♩=66

Vad tror du att det hän - de sen?

Del 4

122 Stadigt

7

con ped.

131

♩=60

När de på and-ra si-dan var (för bur-kens bot-ten fanns ej kvar) sågs

134

ritardando.....

ej av lil - la My ett spår men Gaf - san satt med ruf - sigt hår vid

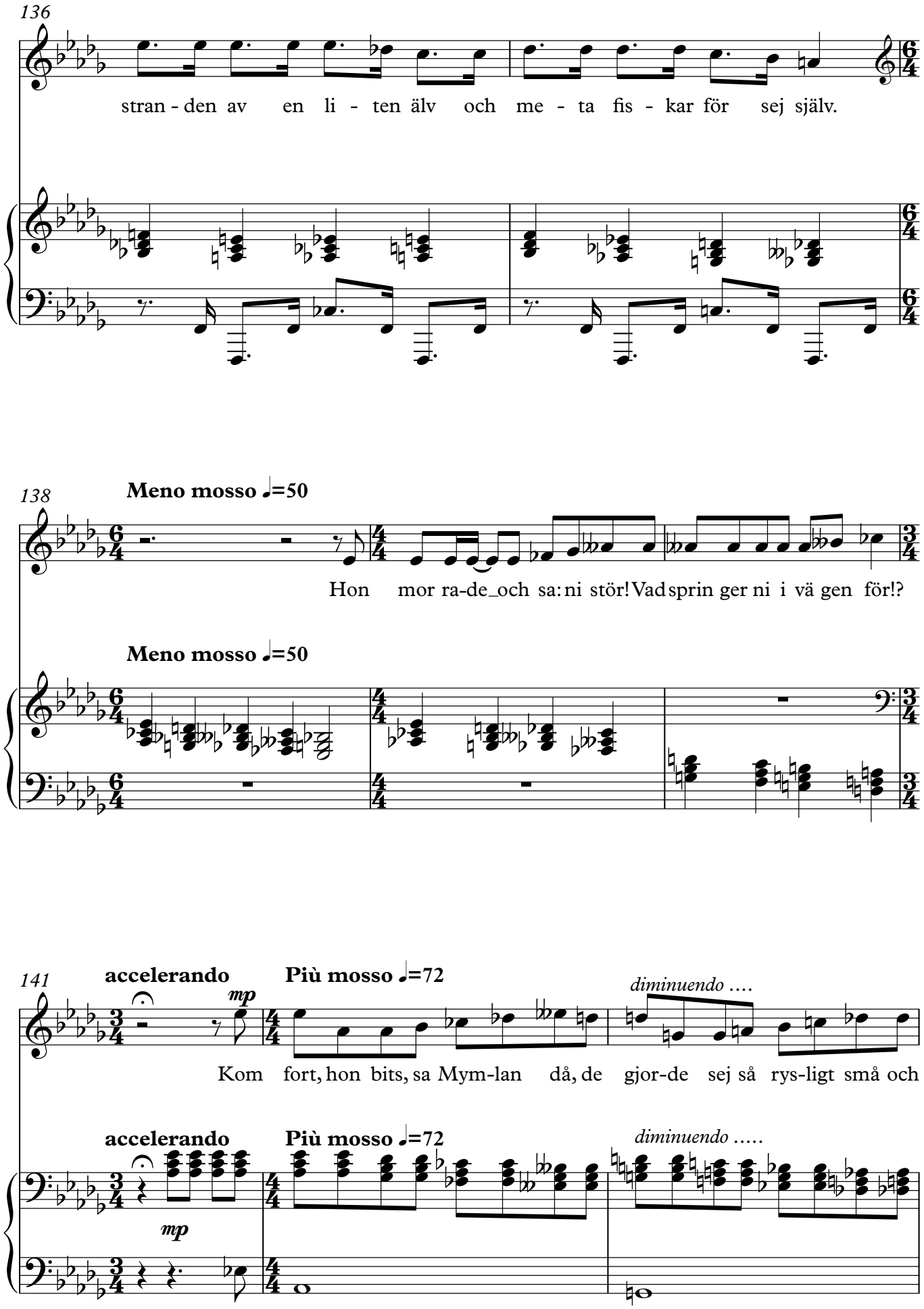
136
stran - den av en li - ten älv och me - ta fis - kar för sej själv.
138
Meno mosso ♩=50
Hon mor ra-de_och sa: ni stör! Vad sprin ger ni i vä gen för!?
Meno mosso ♩=50
141
accelerando
mp
Più mosso ♩=72
diminuendo ....
Kom fort, hon bits, sa Mym-lan då, de gjor-de sej så rys-ligt små och
accelerando
mp
Più mosso ♩=72
diminuendo .....

144

ritardando ----------

smög sej in i grot- tan - men vad tror du att det hän - de sen?

ritardando ----------

mp

146

♩=72

2

Del 5

148

♩=66

f

151

154

V.S.

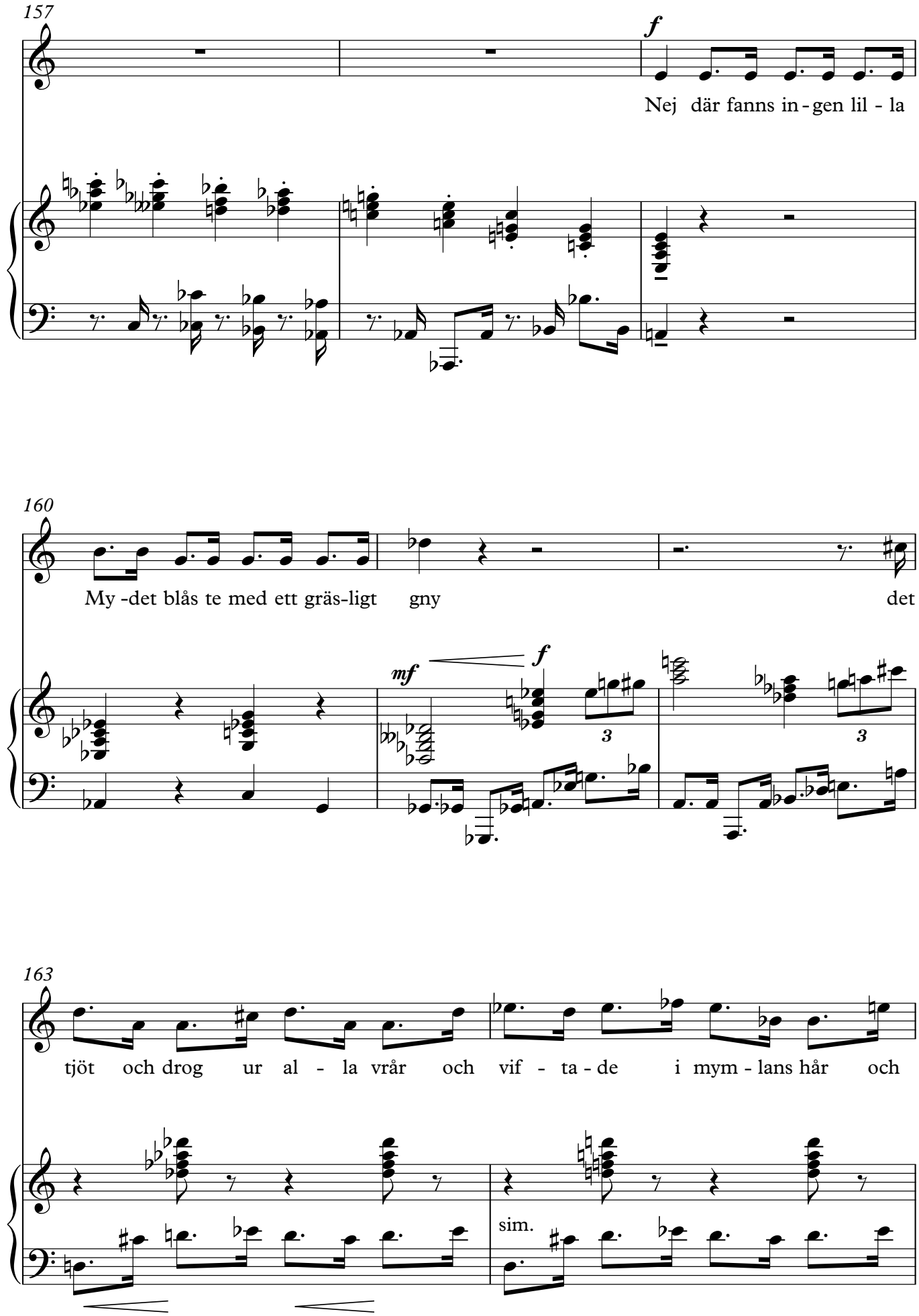
157
f
Nej där fanns in - gen lil - la
160
My -det blås te med ett gräs-ligt gny det
mf
f
3
3
163
tjöt och drog ur al - la vrår och vif - ta - de i mym - lans hår och
sim.

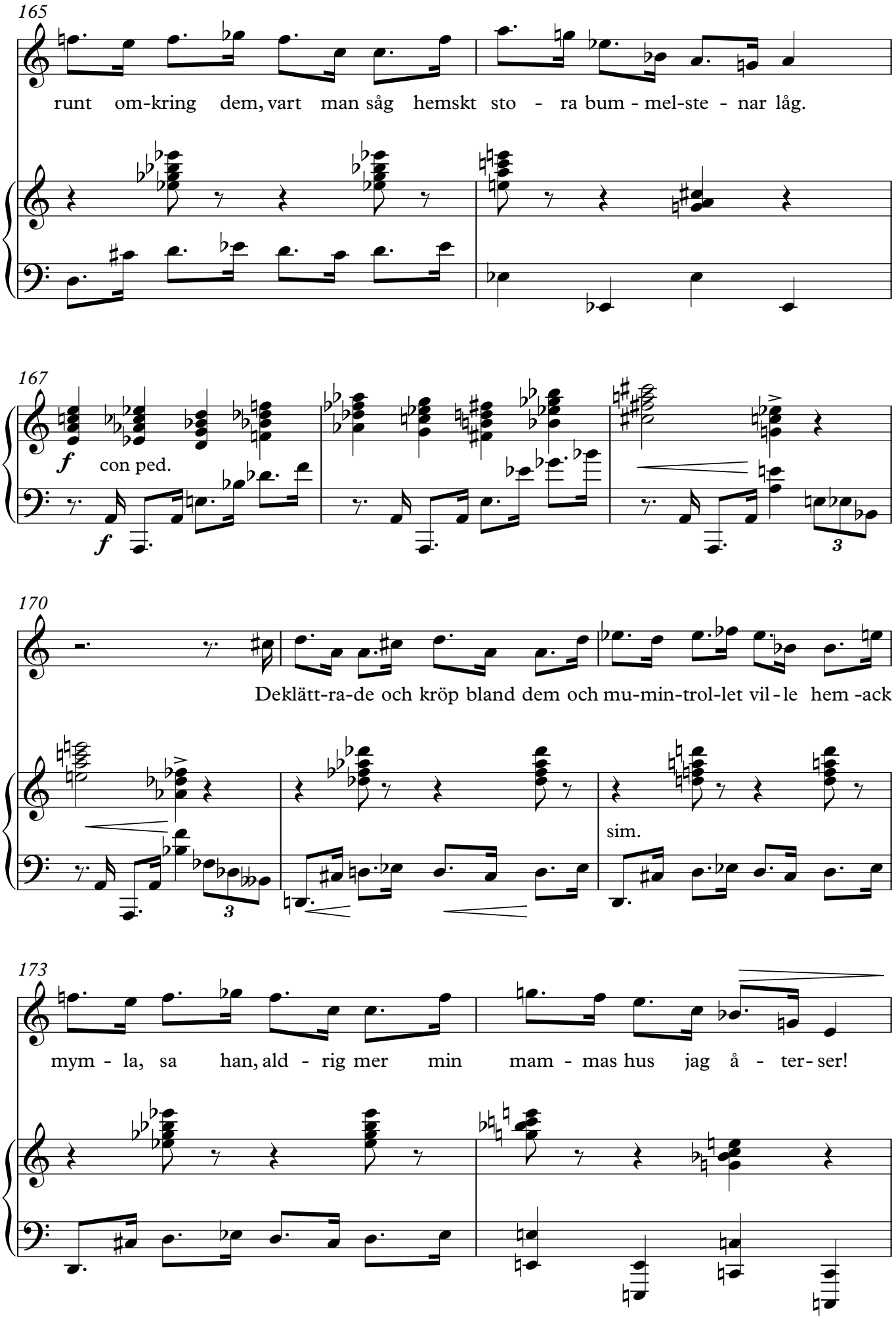
165
runt om-kring dem, vart man såg hemskt sto - ra bum - mel-ste - nar låg.
167
f
con ped.
f
3
170
Deklätt-ra-de och kröp bland dem och mu-min-trol-let vil - le hem -ack
3
sim.
173
mym - la, sa han, ald - rig mer min mam - mas hus jag å - ter- ser!

V.S.

175

Fort ut i sol-ske-net i - gen! Vad tror du att det hän-de sen?

mp *mf*

178 **Largo** ♩=50

pp

Del 6

180 *f* ♩=82 *mp*

Där stä - da-de en stor He-mul (som trod - de att det

184 *f*

snart var jul) och damm-sög mat - tor - na så nöjd för

186

städ-ning var hans högs - ta fröjd. Damm - su - garns sto - ra hems - ka tratt fick

f *f*

188

lil - la mu - min - trol - let fatt och mjölk och mym - la följ - de med och

f

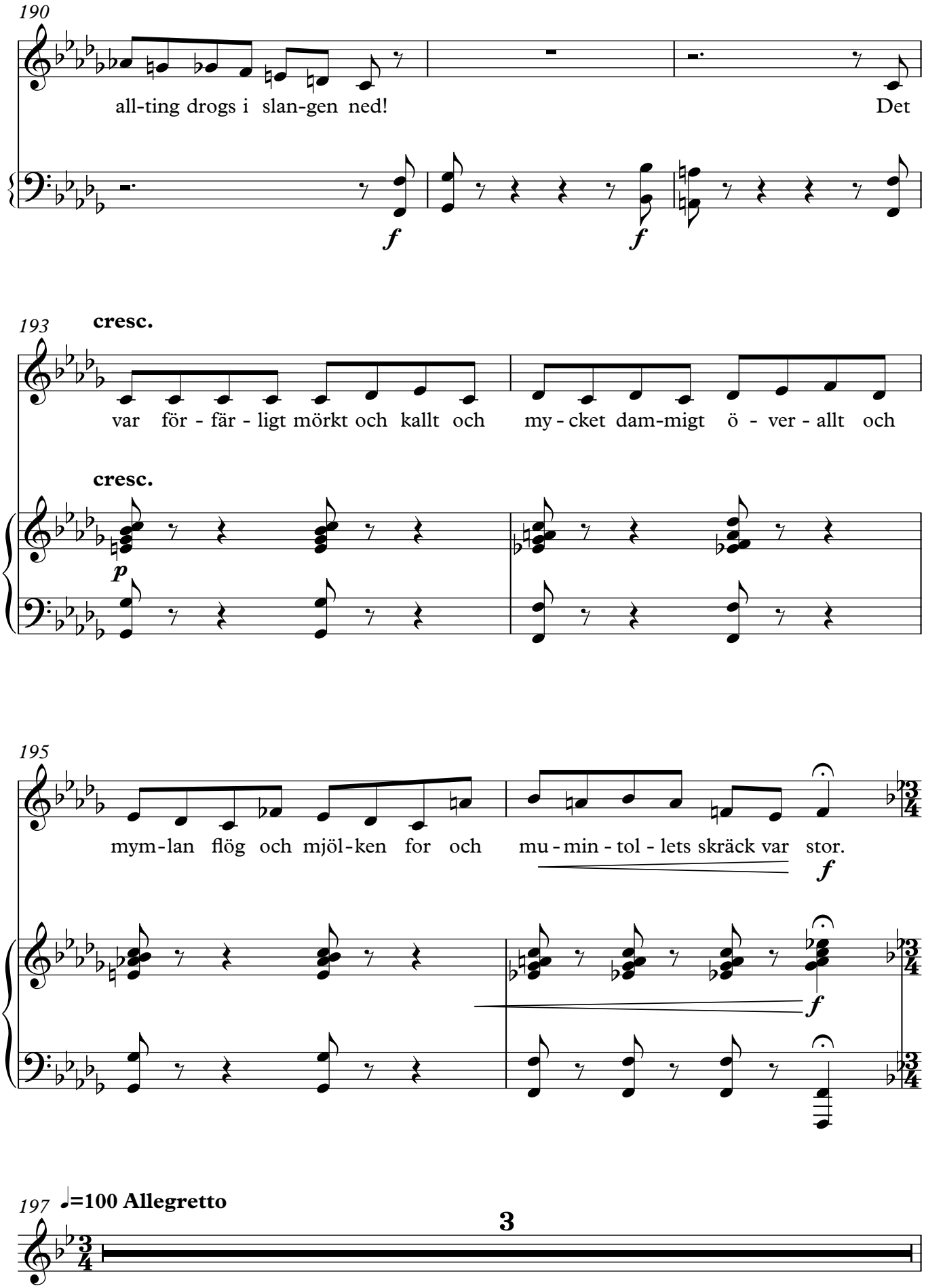
190
all-ting drogs i slan-gen ned!
Det
f
f
193
cresc.
var för - fär - ligt mörkt och kallt och my - cket dam-migt ö - ver - allt och
cresc.
p
195
mym-lan flög och mjöl-ken for och mu - min - tol - lets skräck var stor.
f
f
197
♩=100 Allegretto
3

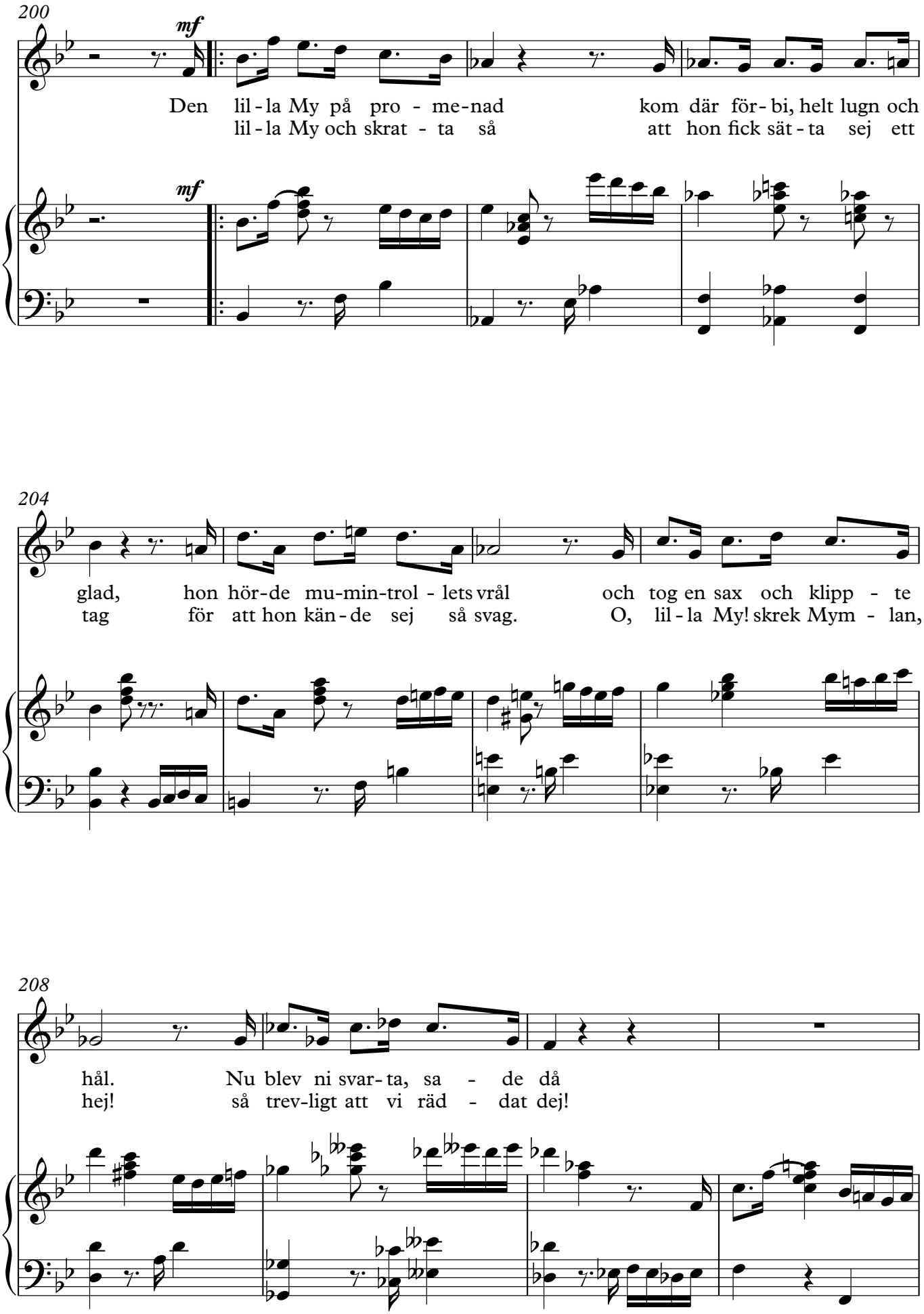
200
mf
Den lil - la My på pro - me - nad kom där för - bi, helt lugn och
lil - la My och skrat - ta så att hon fick sät - ta sej ett
mf
204
glad, hon hör - de mu - min - trol - lets vrål och tog en sax och klipp - te
tag för att hon kän - de sej så svag. O, lil - la My! skrek Mym - lan,
208
hål. Nu blev ni svar - ta, sa - de då
hej! så trev - ligt att vi räd - dat dej!

212 (vain1.x) p mp mf mp

då då då den He-

217

mu-len kom med lån-ga steg... då sprang de al-li-hop sin väg rakt

221 p

ge-nom föns-ter-öpp-nin - gen - vad tror du att det hän-de sen?

225 ♩=120 p mp mf

Del 7
Del 7

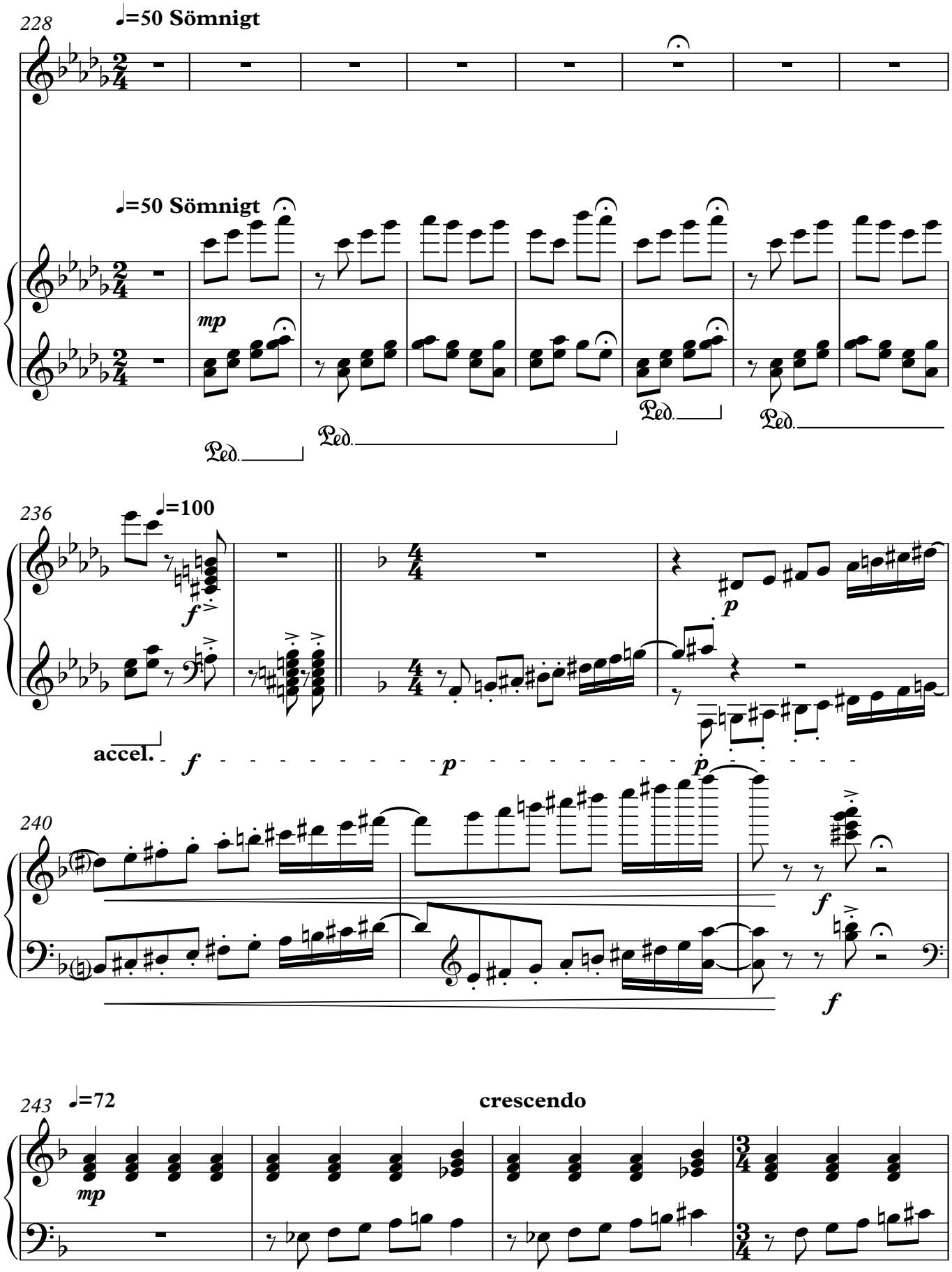
228
♩=50 Sömnigt
♩=50 Sömnigt
mp
Ped.
Ped.
Ped.
Ped.
236
♩=100
f
accel.
f
p
p
240
f
f
243
♩=72
mp
crescendo

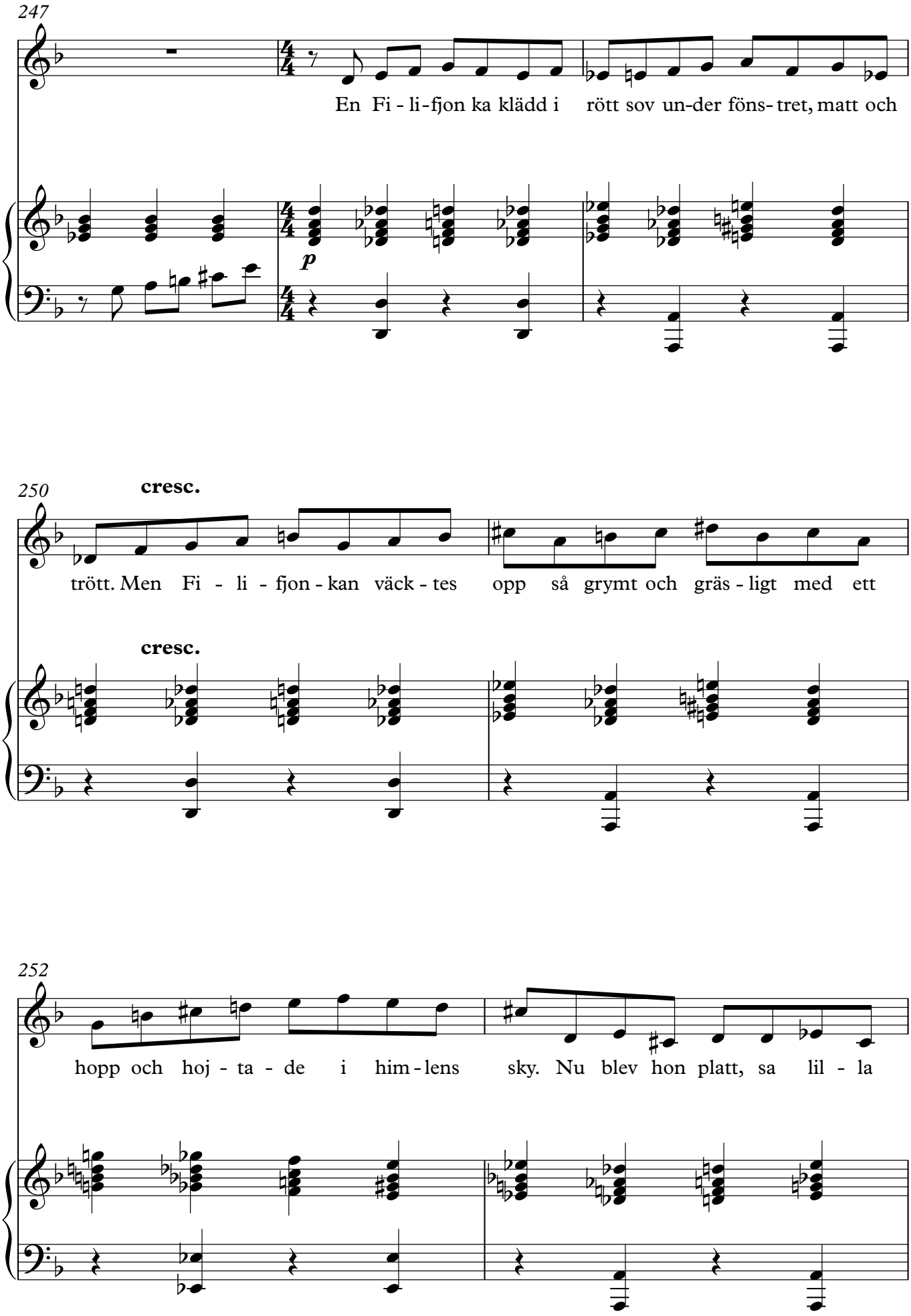
247
En Fi - li - fjon ka klädd i rött sov un-der föns- tret, matt och
p
250
cresc.
trött. Men Fi - li - fjon - kan väck - tes opp så grymt och gräs - ligt med ett
cresc.
252
hopp och hoj - ta - de i him - lens sky. Nu blev hon platt, sa lil - la

V.S.

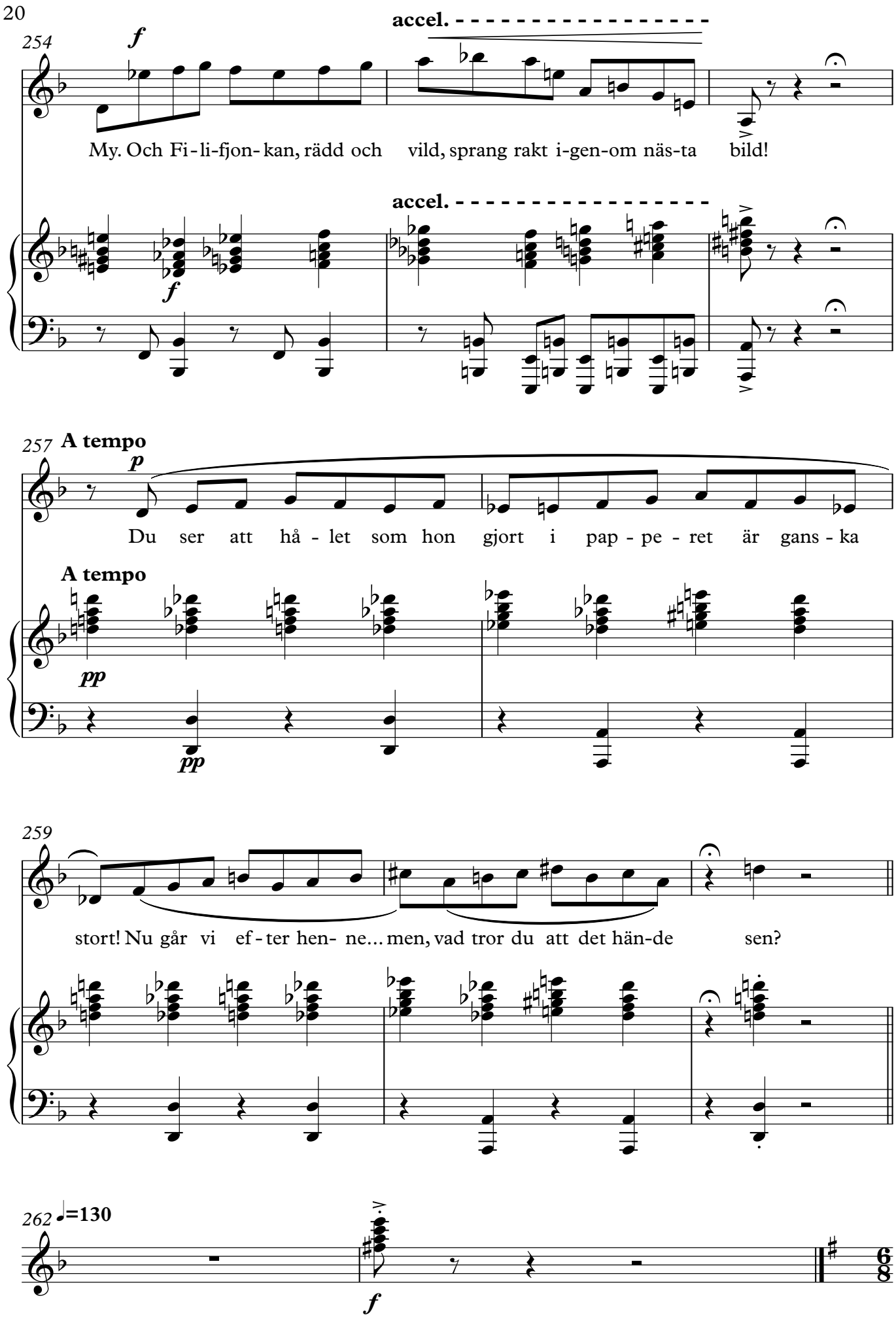
254
f
accel.
My. Och Fi-li-fjon-kan, rädd och vild, sprang rakt i-gen-om näs-ta bild!
accel.
f
257
A tempo
p
Du ser att hå - let som hon gjort i pap - pe - ret är gans - ka
A tempo
pp
pp
259
stort! Nu går vi ef - ter hen- ne... men, vad tror du att det hän-de sen?
262
♩=130
f

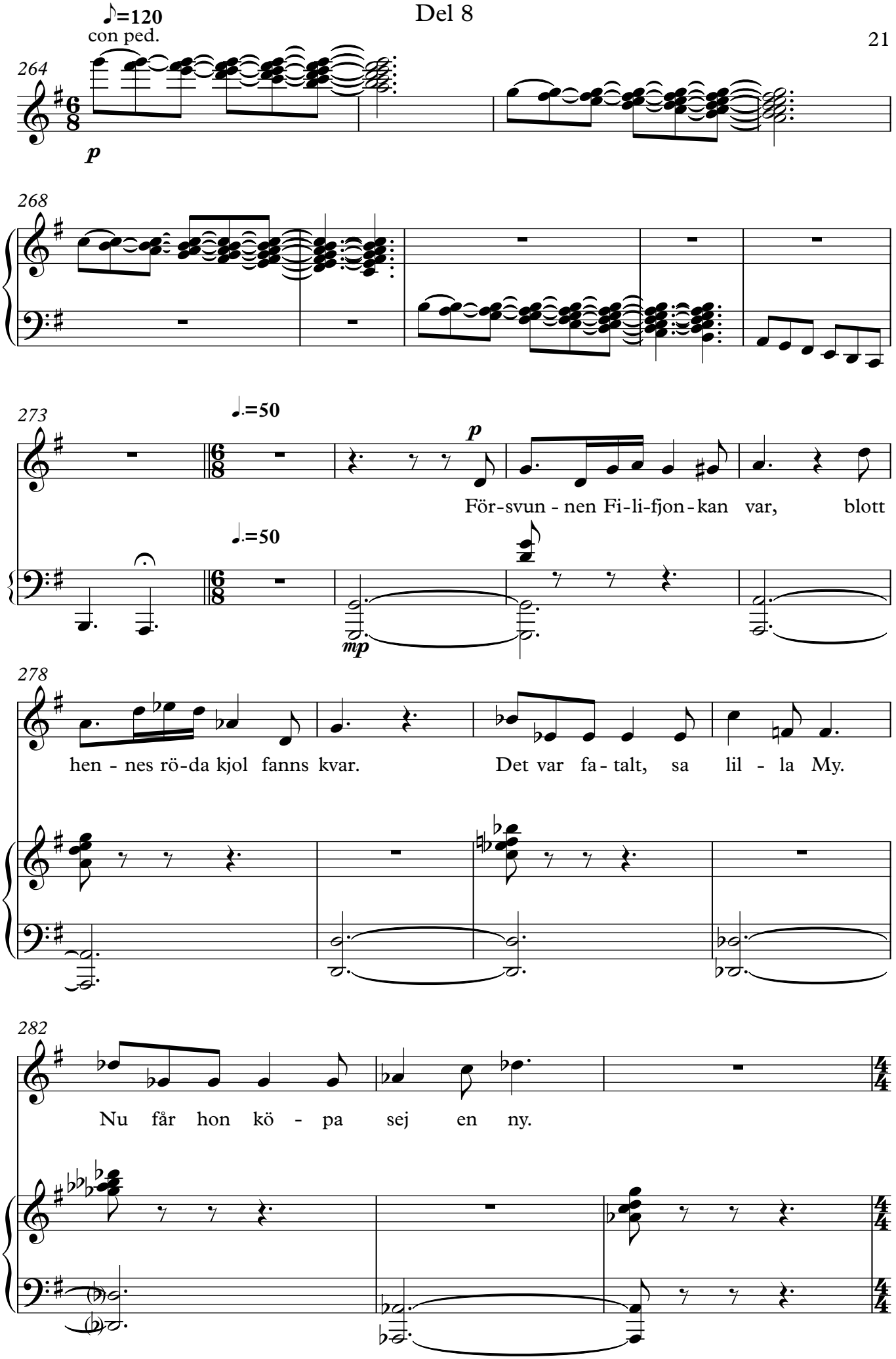
♪=120
con ped.
264
p
268
273
♩.=50
p
För-svun-nen Fi-li-fjon-kan var, blott
♩.=50
mp
278
hen-nes rö-da kjol fanns kvar. Det var fa-talt, sa lil-la My.
282
Nu får hon kö-pa sej en ny.

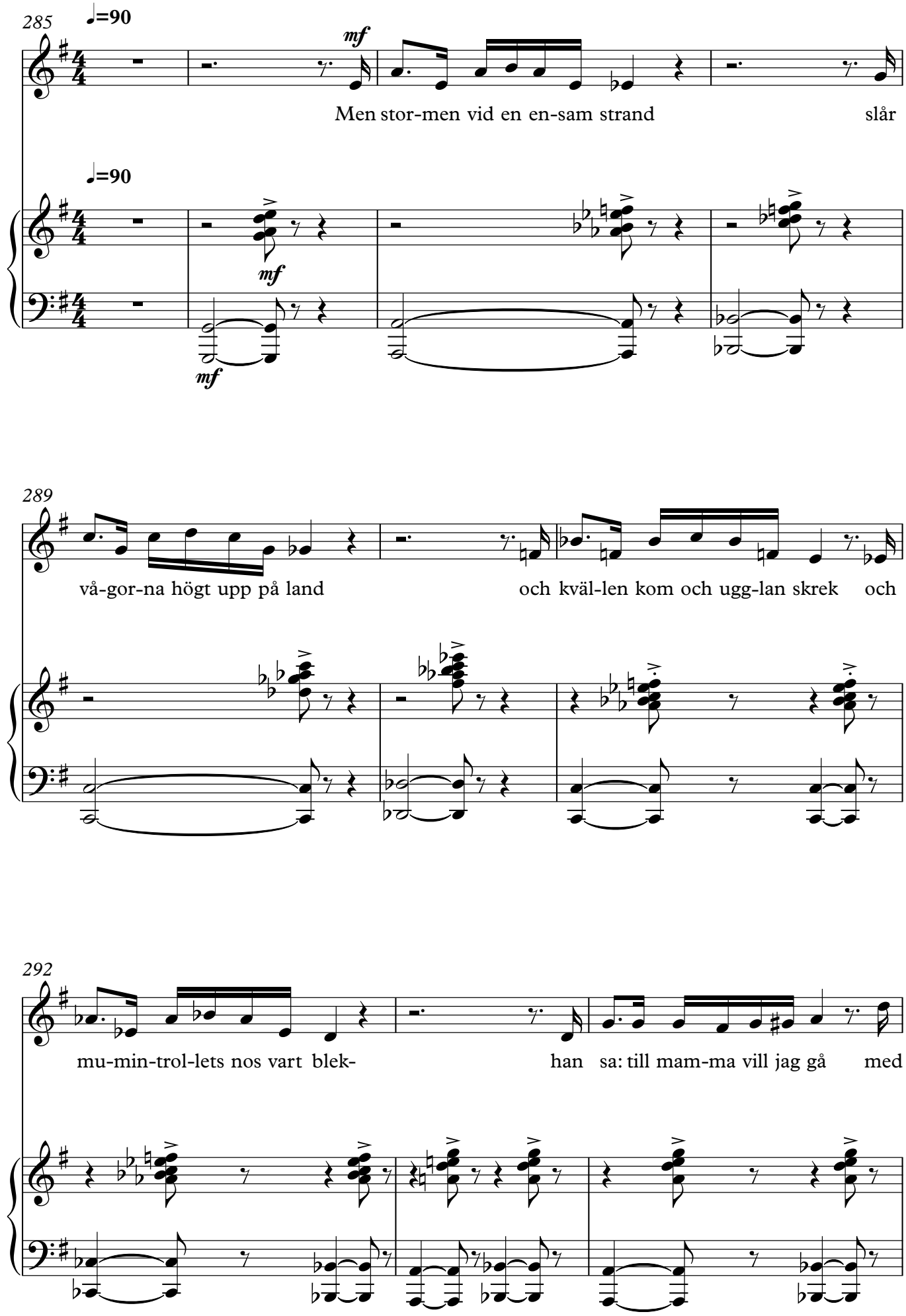
285
♩=90
mf
Men stor-men vid en en-sam strand slår
♩=90
mf
mf
289
vå-gor-na högt upp på land och kväl-len kom och ugg-lan skrek och
292
mu-min-trol-lets nos vart blek- han sa: till mam-ma vill jag gå med

295

diminuendo

mjöl - ken som hon vän-tar på! Då fick de se ett vän-ligt ljus... Vem

diminuendo

297

rit.

tror du bor i det - ta hus? Vems lam - pa brann i mörk-nin- gen? Vad

rit.

p

pp

p

pp

299

♩=130

tror du att det hän - de sen?

♩=130

pp

f

Del 9

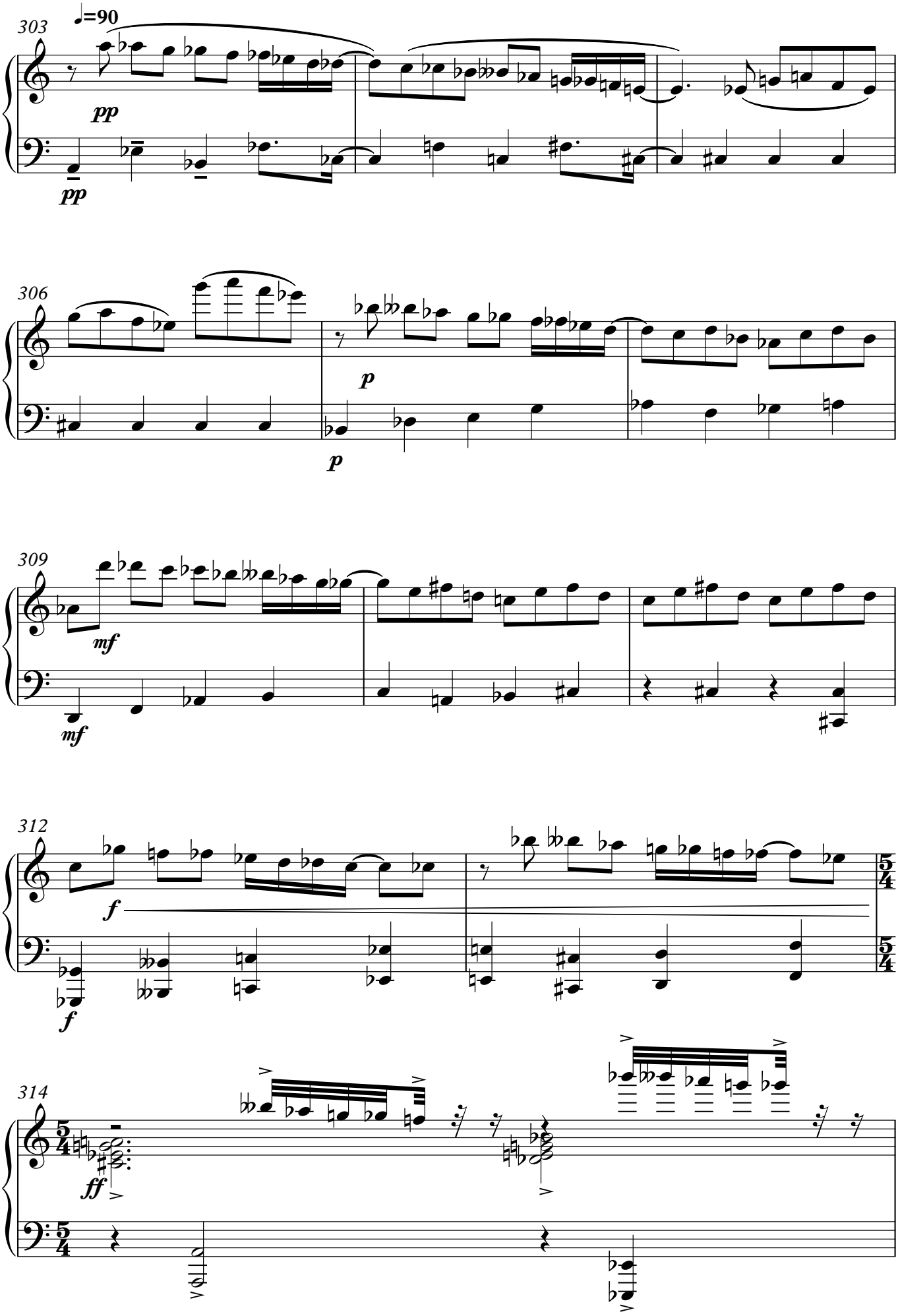

315

316

317

accelerando

♪=240

321

Nej hu så hemskt där - in - ne satt blott

326

hat - ti - fnatt vid hat - ti - fnatt och luk - ta -

V.S.

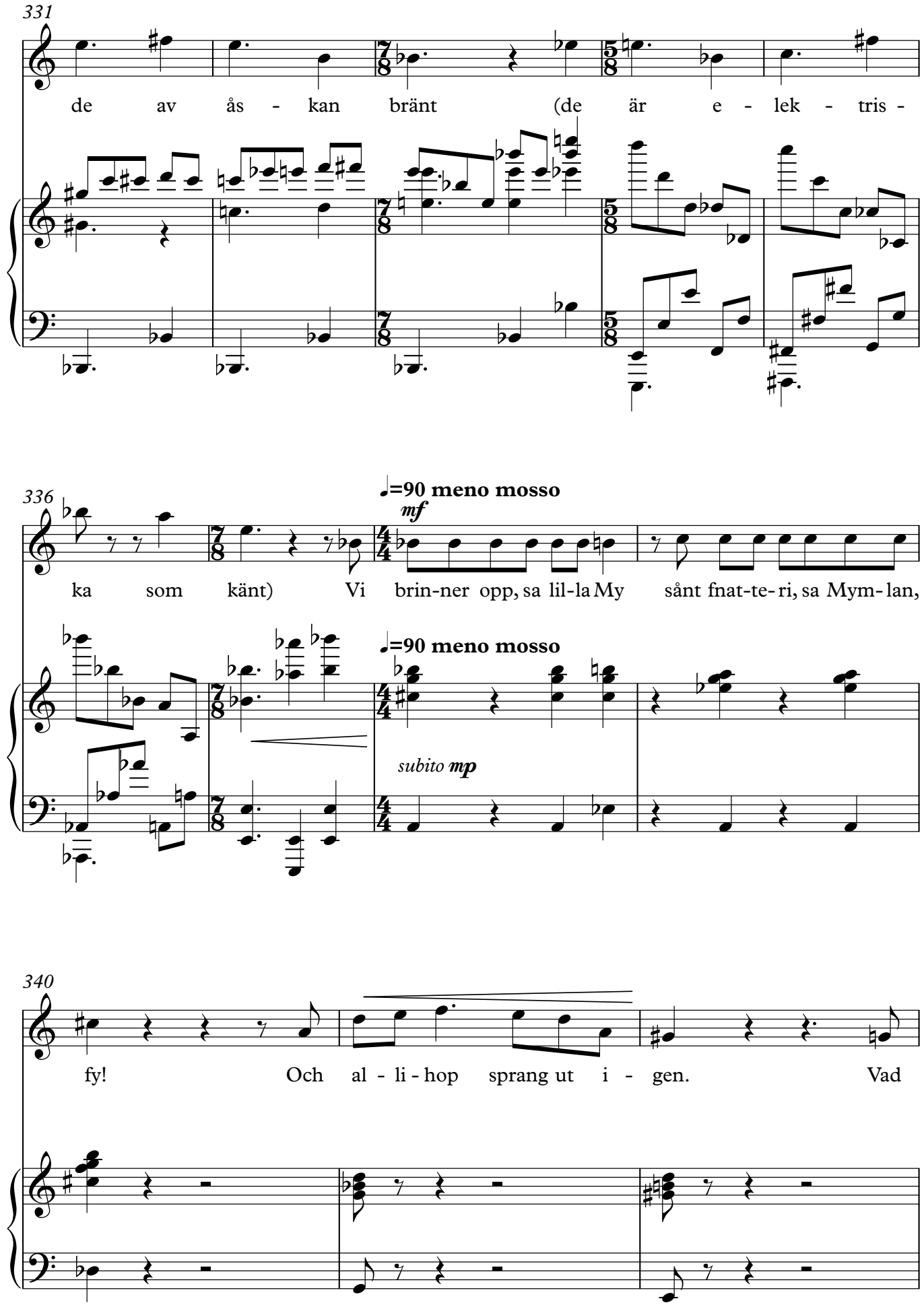
331
de av ås - kan bränt (de är e - lek - tris -
336
ka som känt) Vi brin-ner opp, sa lil-la My sånt fnat-te-ri, sa Mym-lan,
♩=90 meno mosso
mf
subito mp
340
fy! Och al - li - hop sprang ut i - gen. Vad

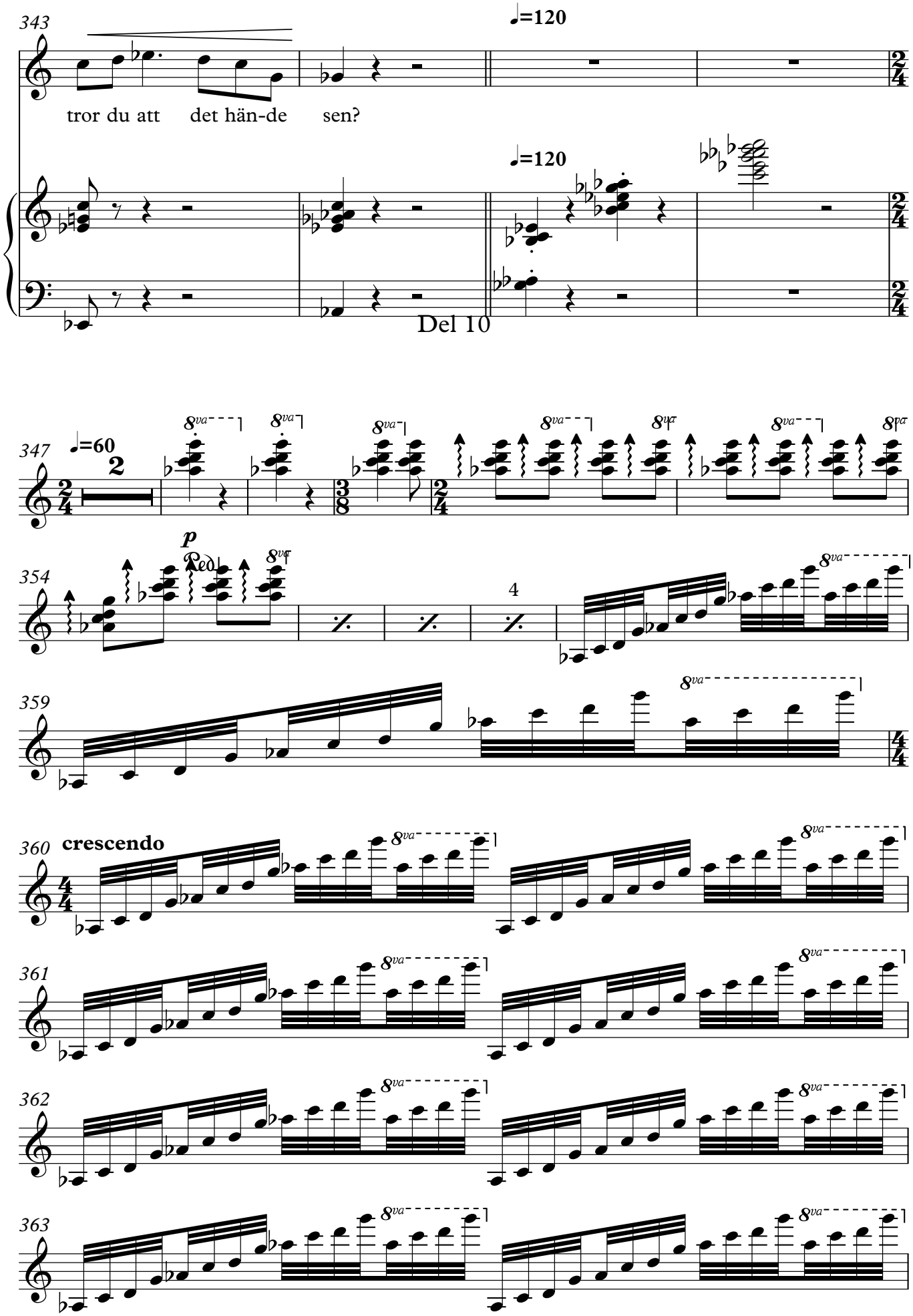
343
♩=120
tror du att det hän-de sen?
Del 10
347
♩=60
354
p
Ped.
359
360
crescendo
361
362
363

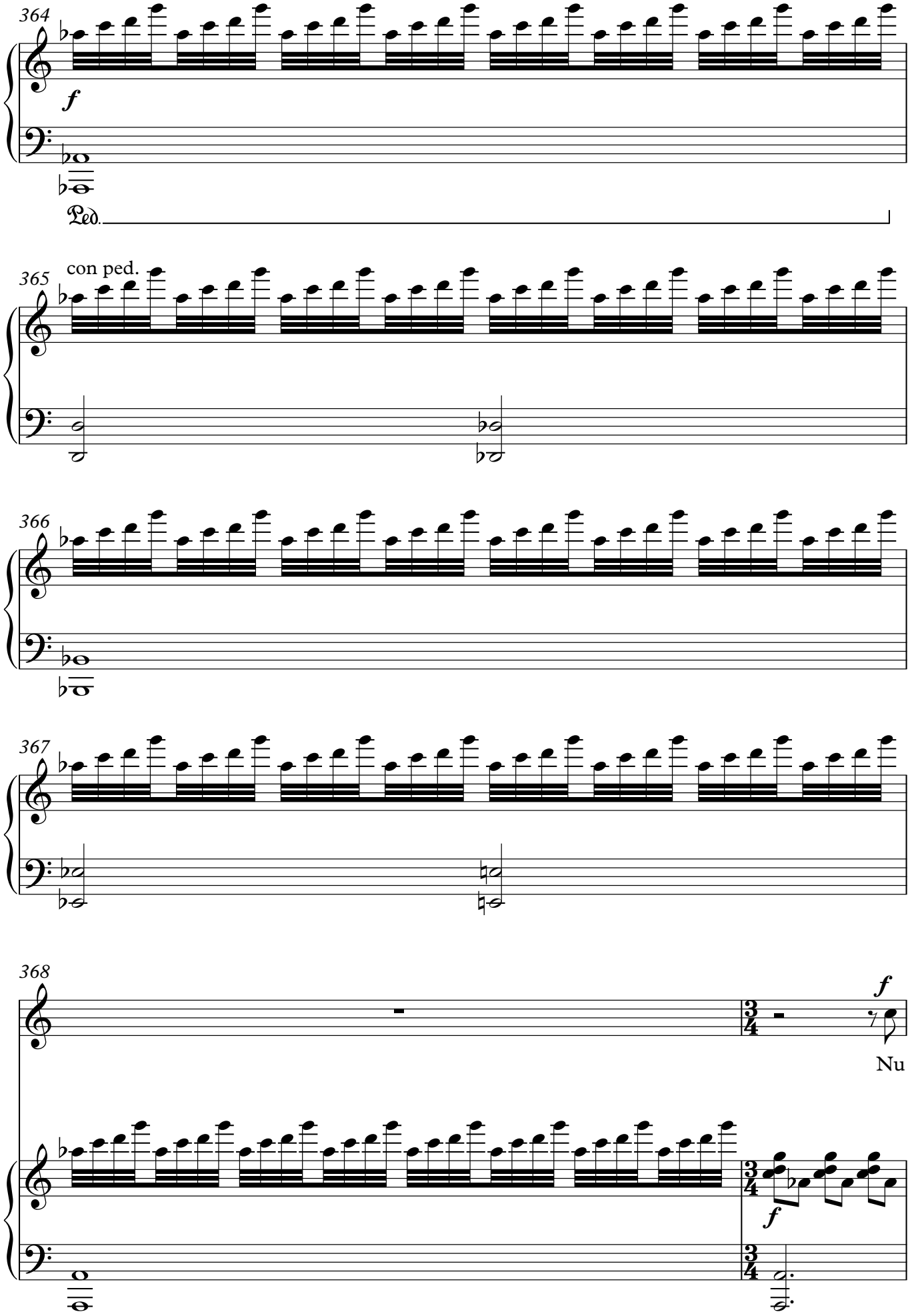
364
f
Ped.
365
con ped.
366
367
368
f
Nu
f

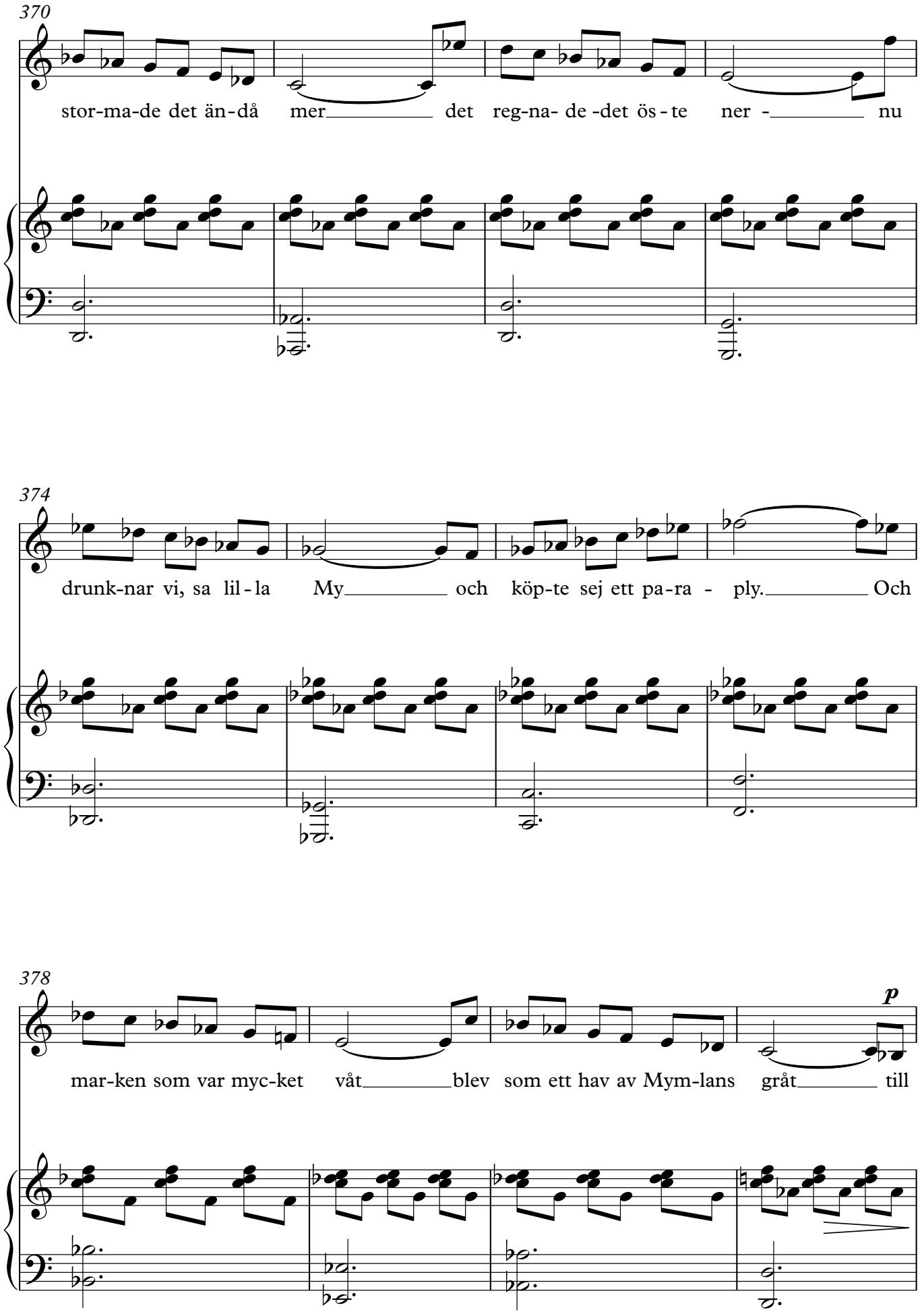
370
stor-ma-de det än-då mer det reg-na- de -det ös-te ner - nu
374
drunk-nar vi, sa lil-la My och köp-te sej ett pa-ra - ply. Och
378
p
mar-ken som var myc-ket våt blev som ett hav av Mym-lans gråt till

V.S.

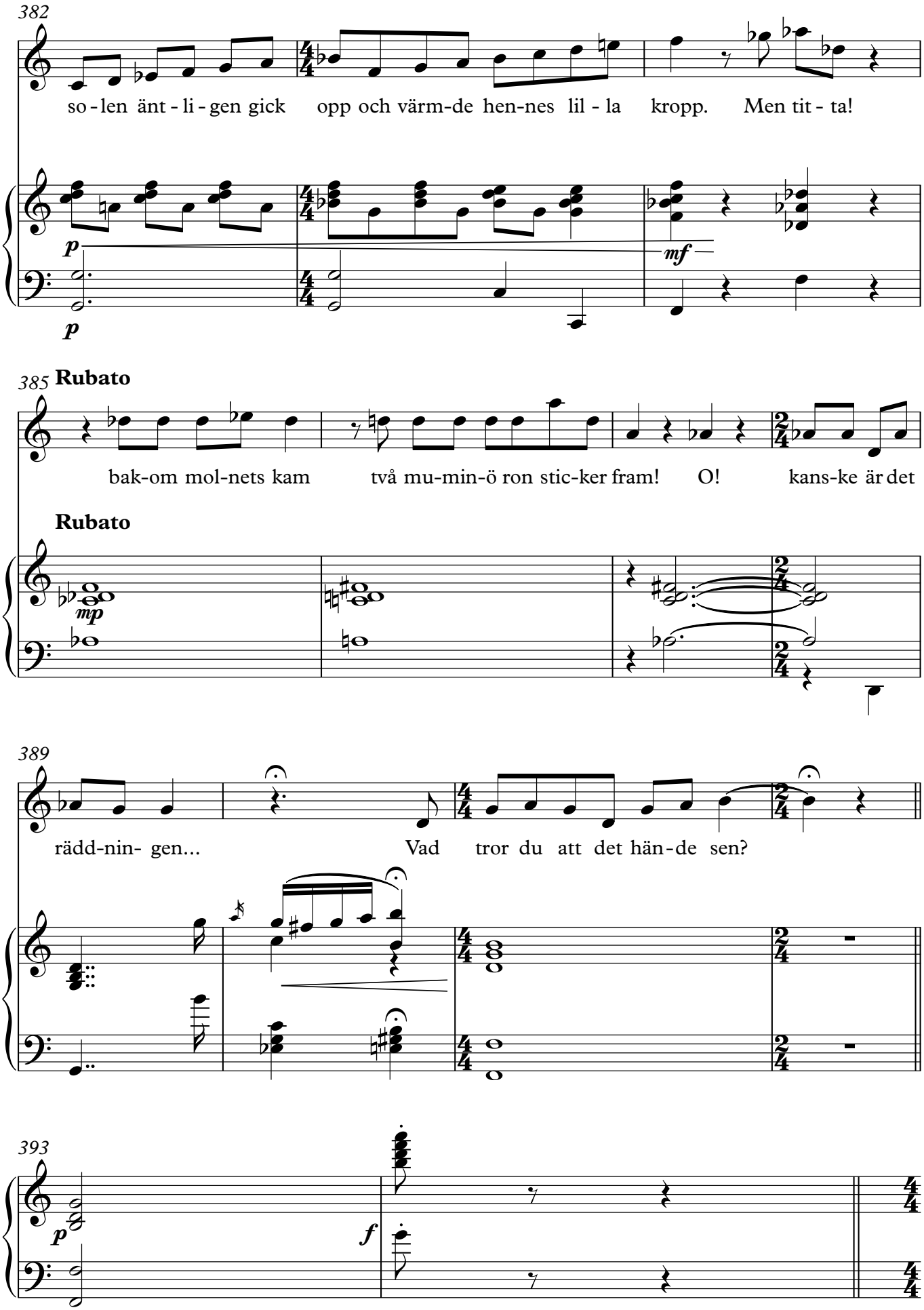
382
so - len änt - li - gen gick opp och värm-de hen-nes lil - la kropp. Men tit - ta!
p
mf
385
Rubato
bak-om mol-nets kam två mu-min-ö ron stic-ker fram! O! kans-ke är det
Rubato
mp
389
rädd-nin- gen... Vad tror du att det hän-de sen?
393
p
f

Del 11

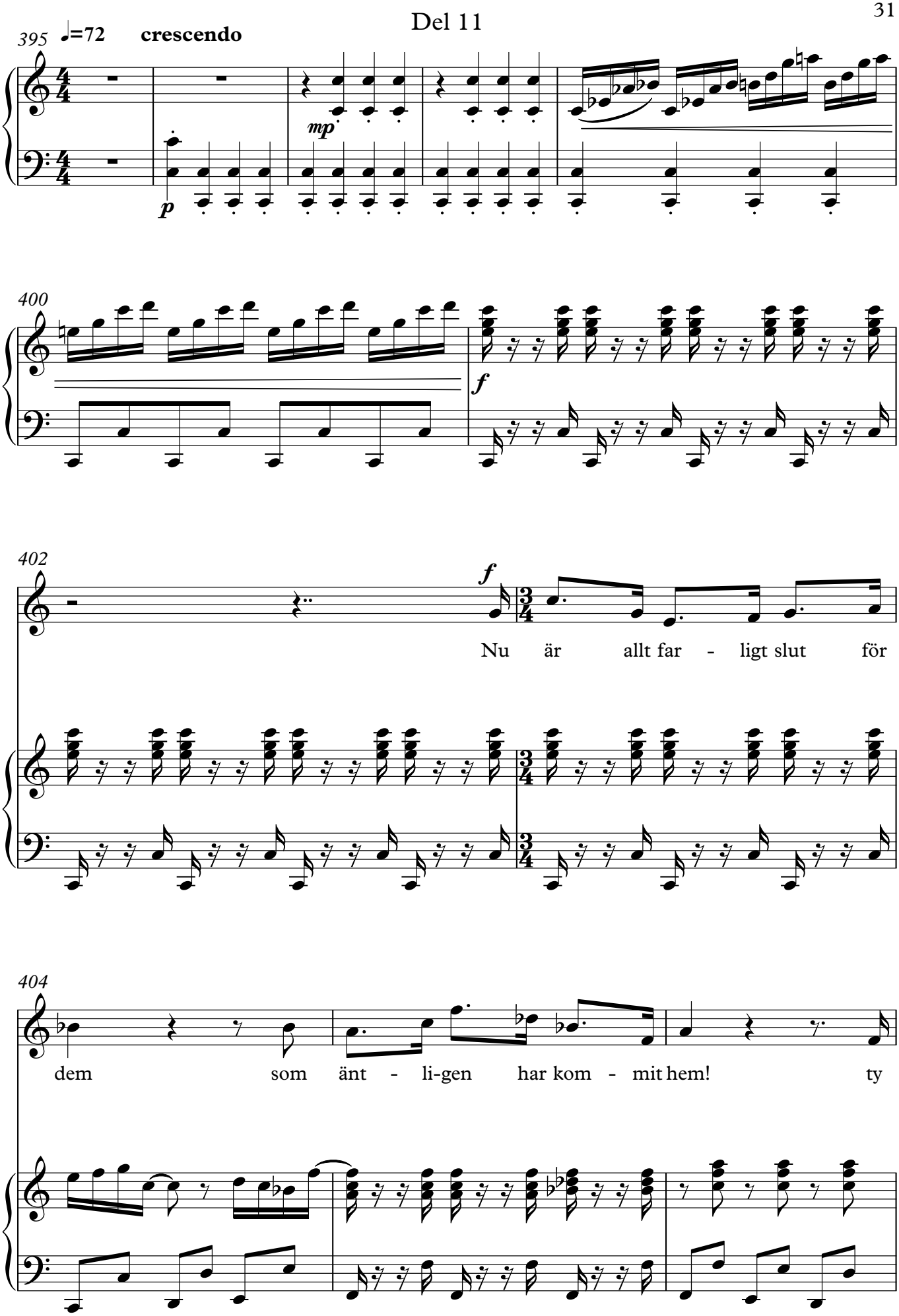
395
♩=72
crescendo
p
mp
400
f
402
f
Nu är allt far - ligt slut för
404
dem som änt - li-gen har kom - mit hem! ty

V.S.

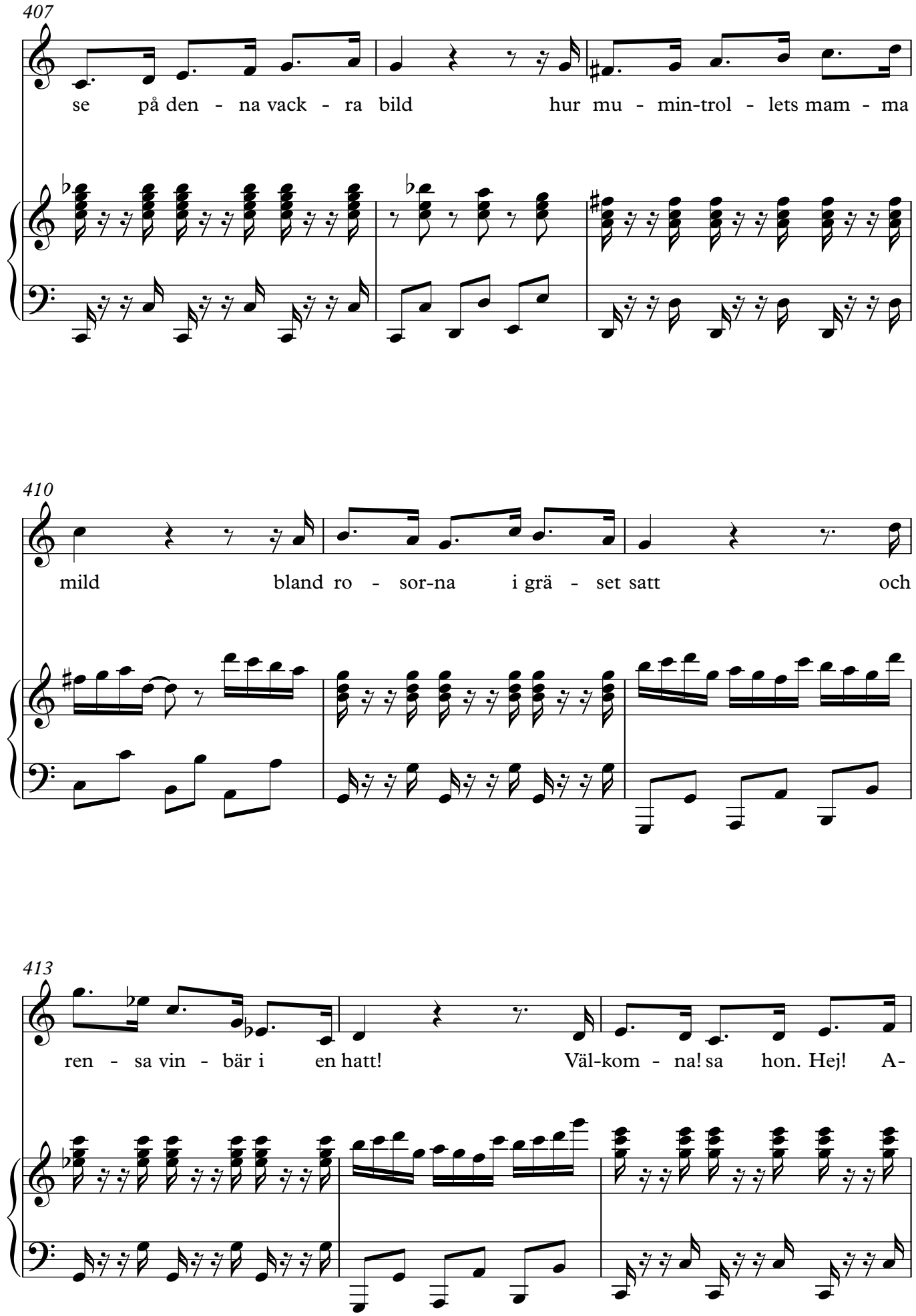
407
se på den - na vack - ra bild hur mu - min-trol - lets mam - ma
410
mild bland ro - sor-na i grä - set satt och
413
ren - sa vin - bär i en hatt! Väl-kom - na! sa hon. Hej! A-

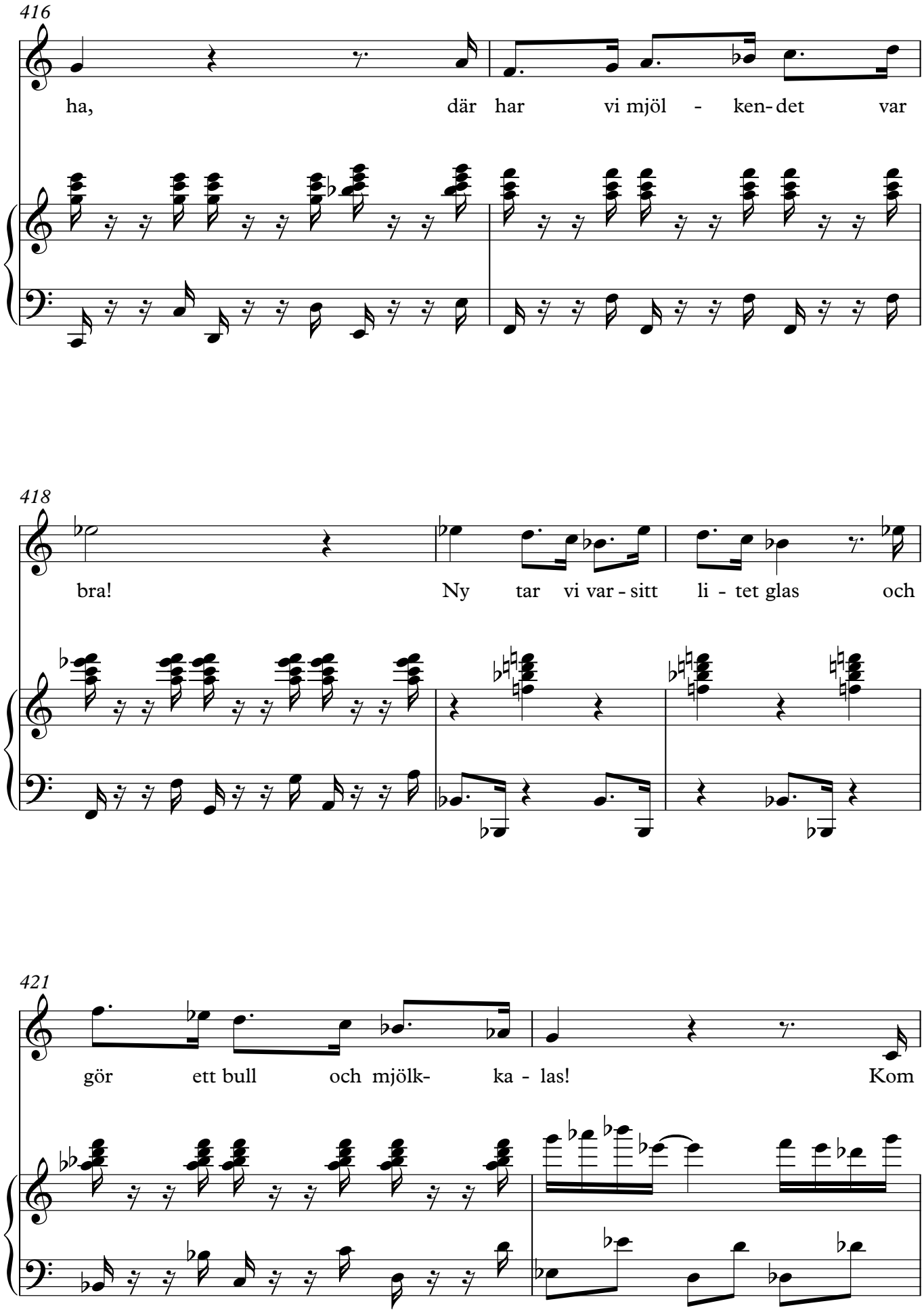
416
ha, där har vi mjöl - ken- det var
418
bra! Ny tar vi var - sitt li - tet glas och
421
gör ett bull och mjölk- ka - las! Kom

V.S.

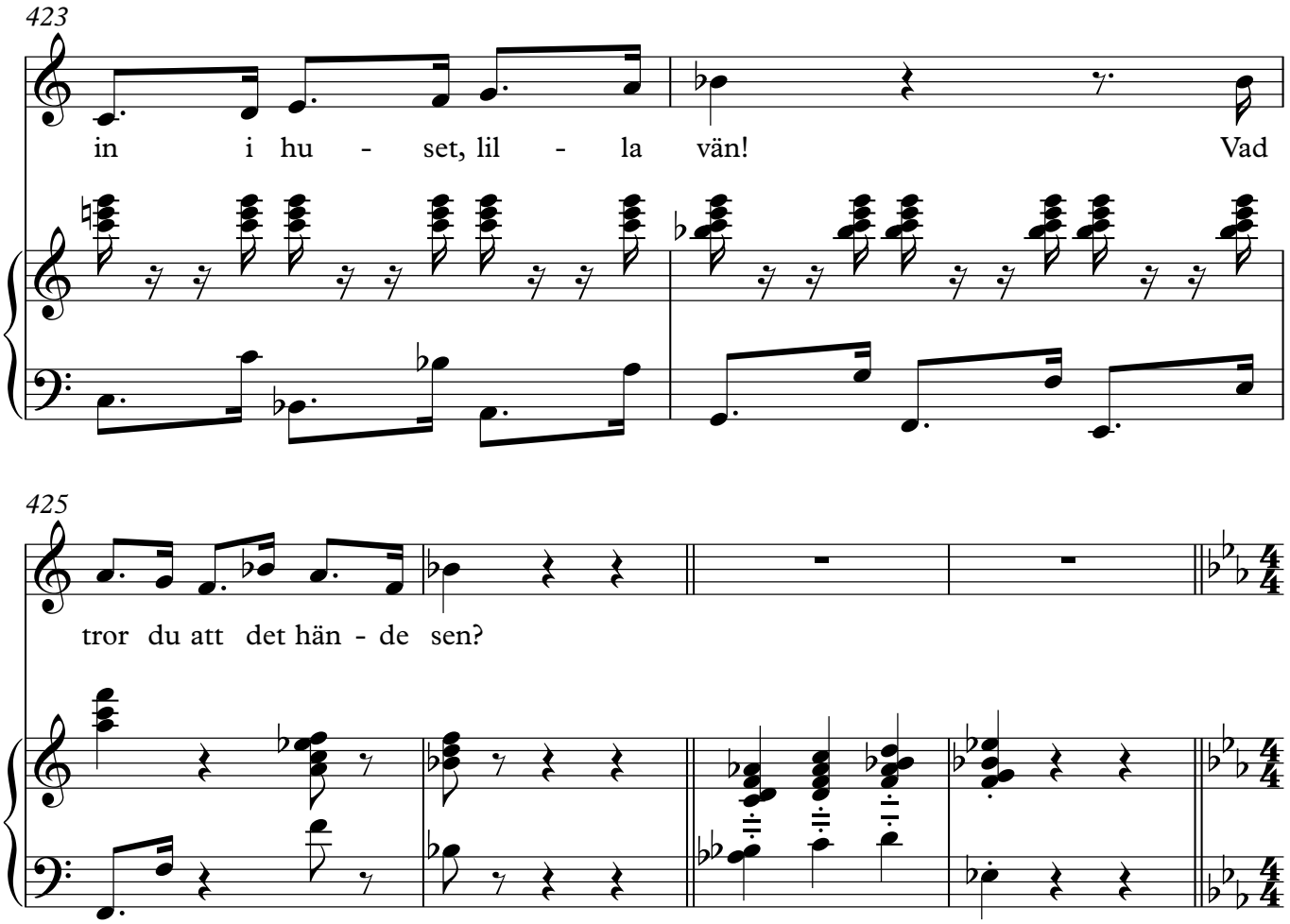
423
in i hu - set, lil - la vän! Vad
425
tror du att det hän - de sen?

429

♩=60, meno mosso

mp

rit.

431

meno mosso ♩=50

p

Ack! när mjöl-ken skul-le hål-las ur så satt den fast, för den var

meno mosso ♩=50

p

p

434

♩=60
Tempo primo

sur!

♩=60
Tempo primo

437

f

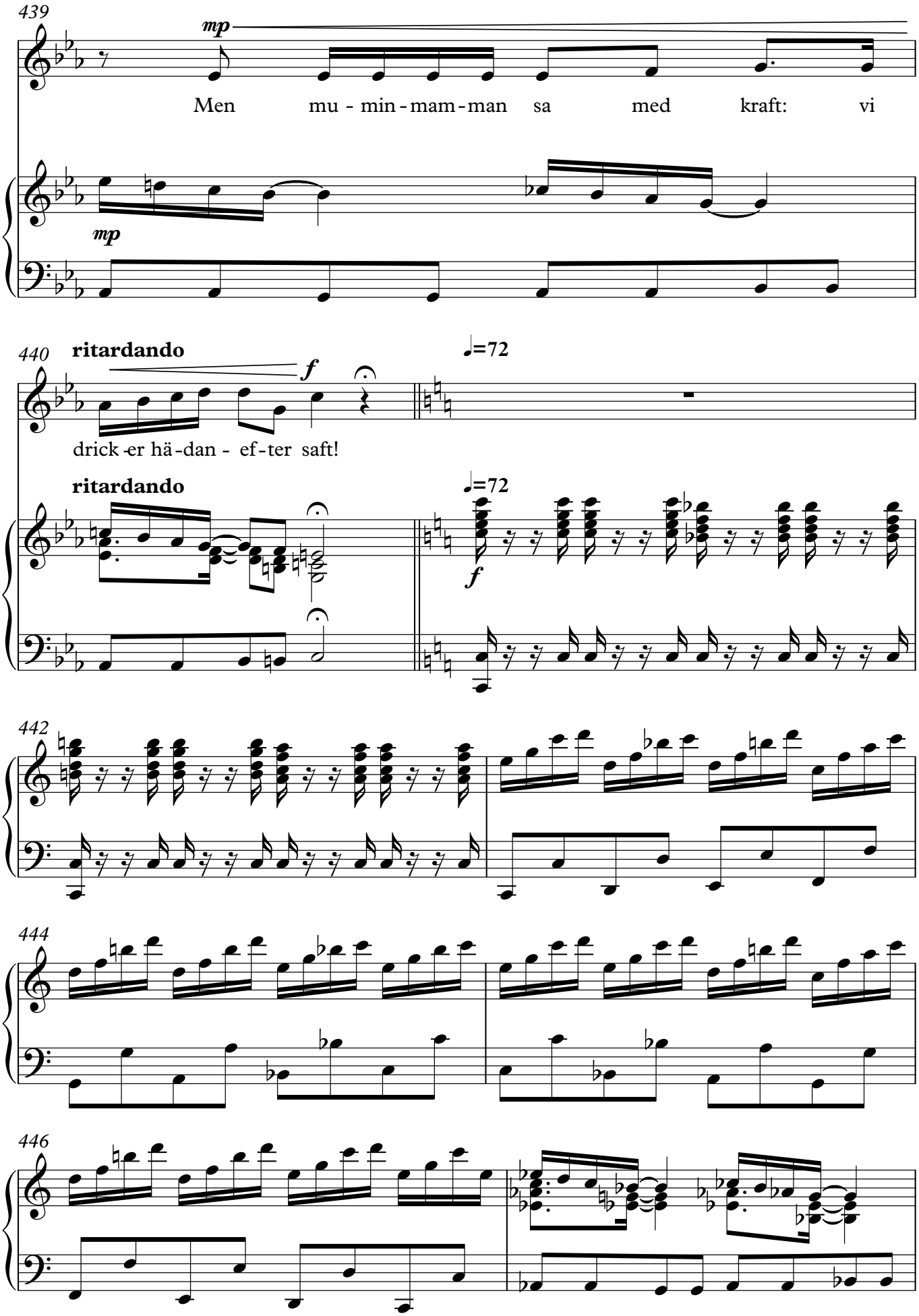
439
mp
Men mu - min - mam - man sa med kraft: vi
mp
440
ritardando
f
drick - er hä - dan - ef - ter saft!
ritardando
♩=72
♩=72
f
442
444
446

448

rit. Meno mosso ♩=60

mf

men all - de - les för li - ten var det sis - ta hå-let som fanns

rit. Meno mosso ♩=60

mp

451

p

kvar. Nu stan-nar vi i bo - ken, ty-

p

454

accel.

f

vi är för sto - ra! sa lil - la

accel.

V.S.

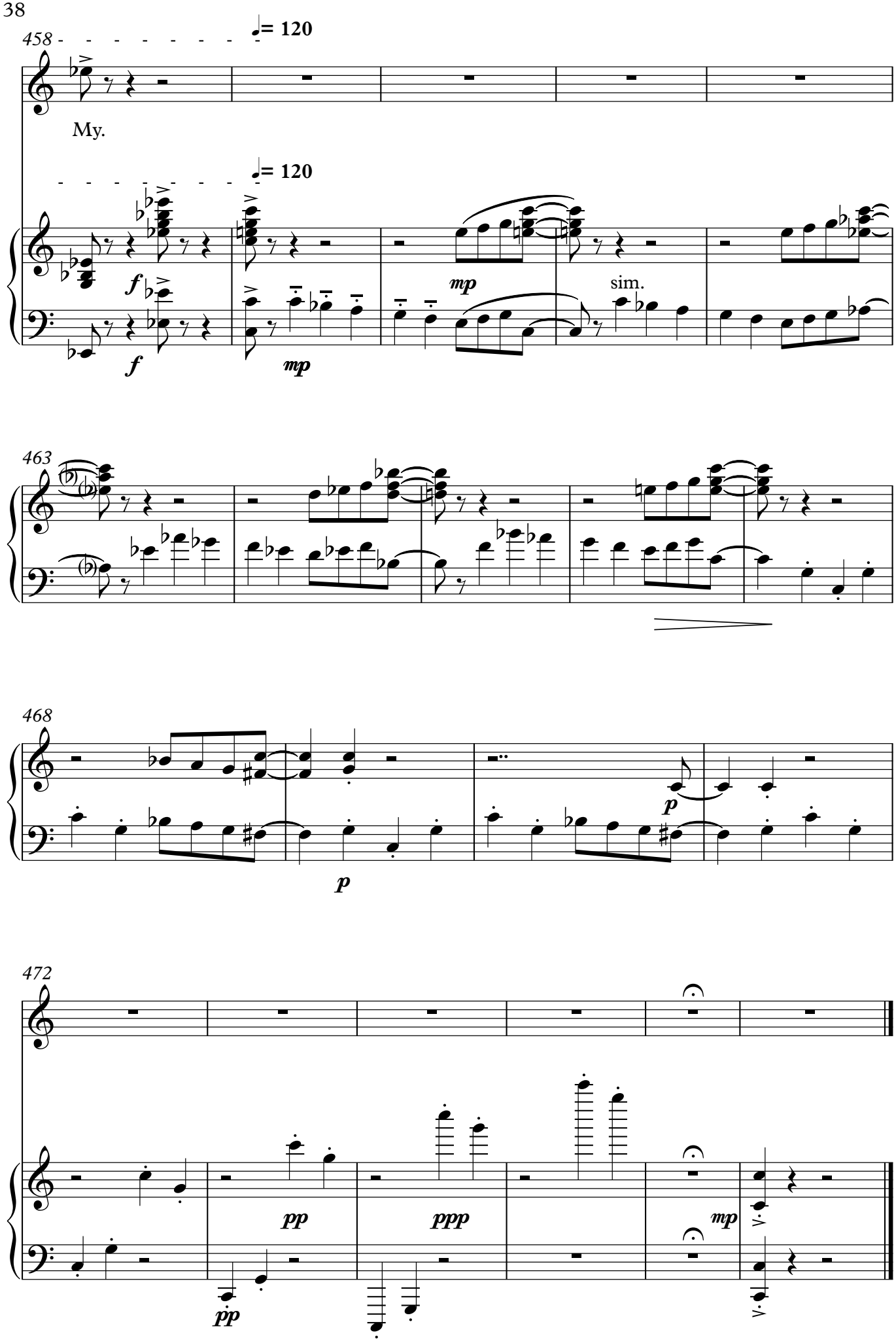
458
= 120
My.
= 120
f
f
mp
mp
sim.
463
468
p
p
472
pp
pp
ppp
mp

Hur gick det sen?

Del 1

Soprano Solo

Tove Jansson

HM-2018

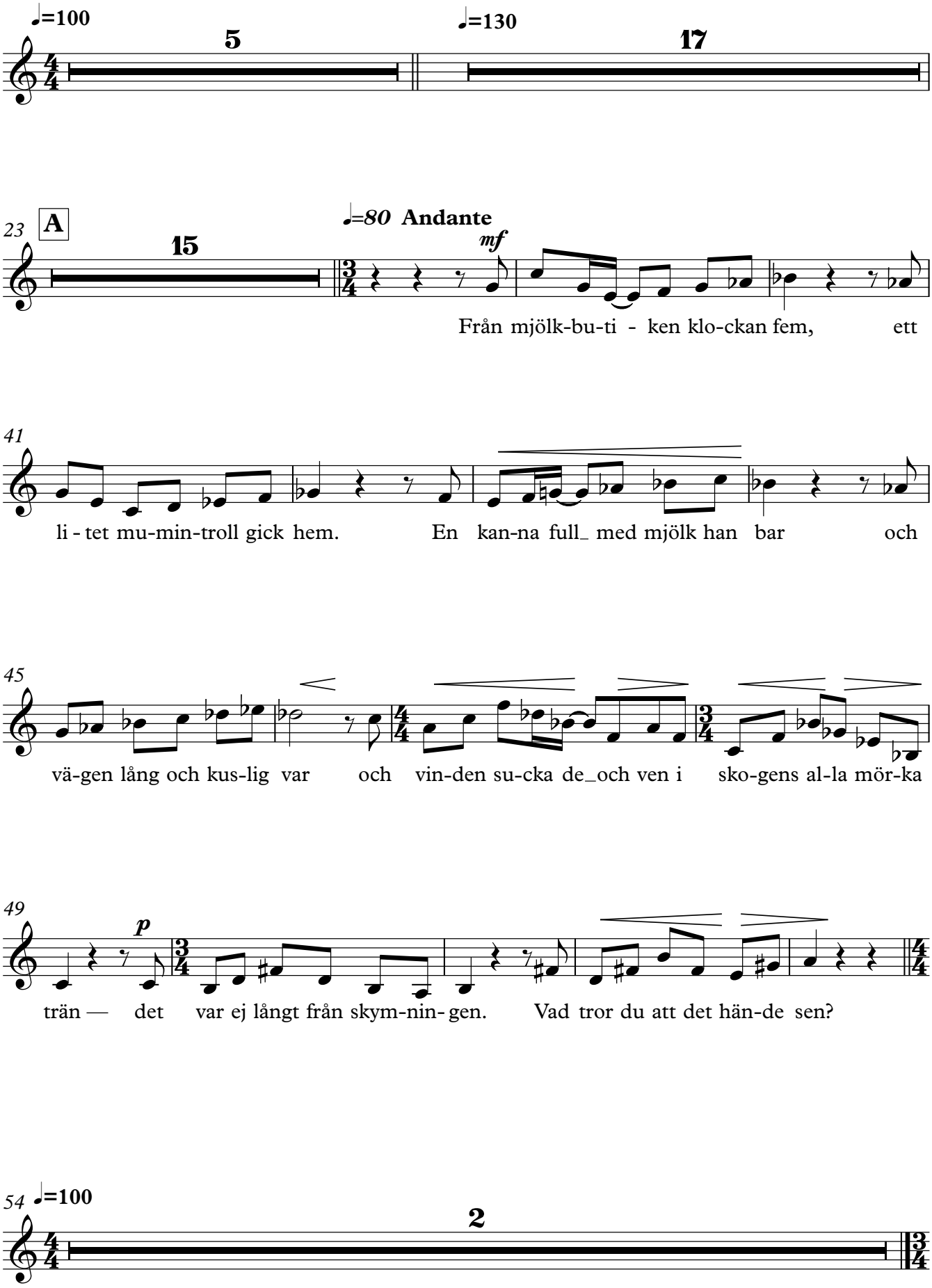

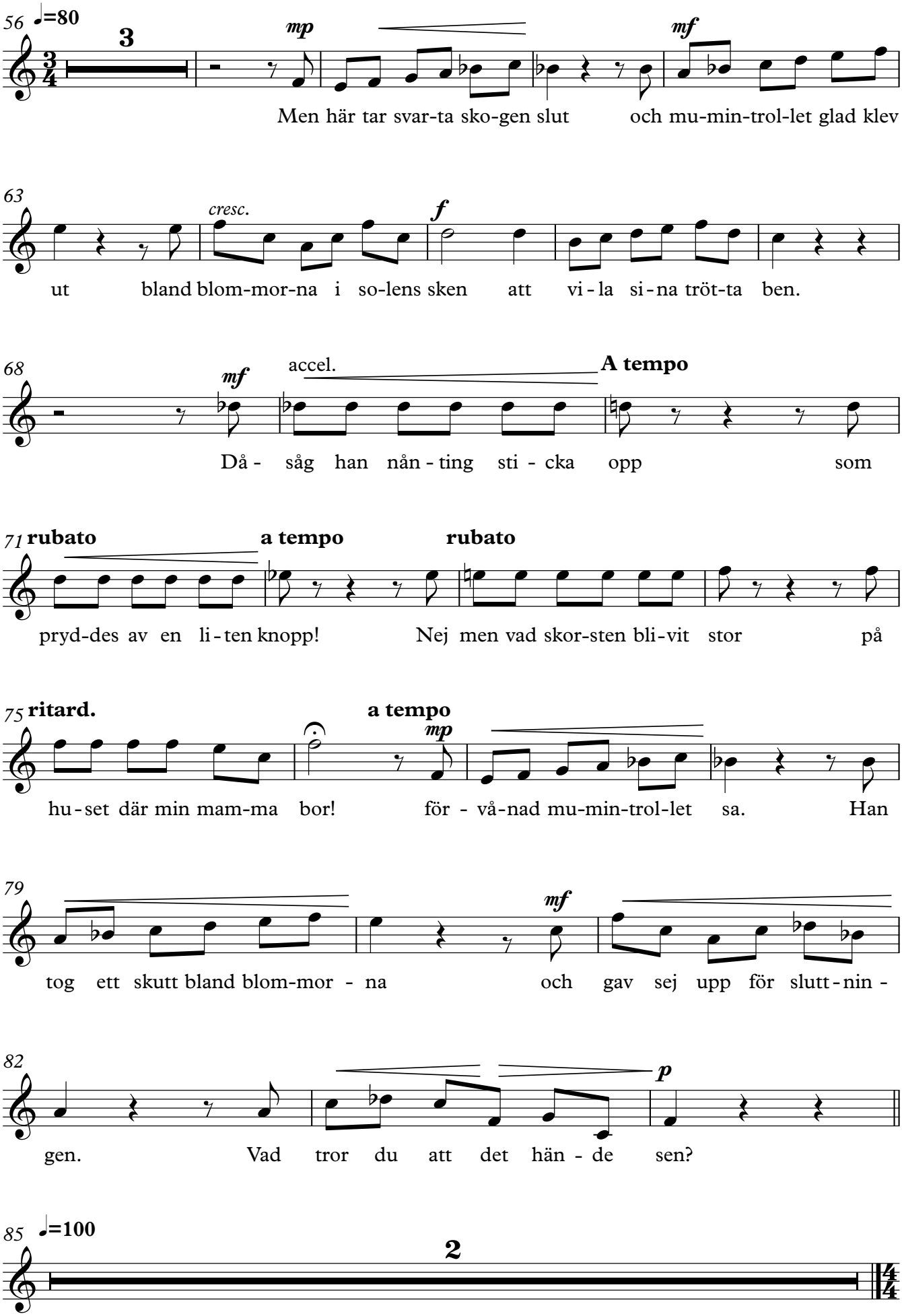
56
♩=80
3
mp
mf
Men här tar svar-ta sko-gen slut och mu-min-trol-let glad klev
63
cresc.
f
ut bland blom-mor-na i so-lens sken att vi - la si - na tröt-ta ben.
68
mf
accel.
A tempo
Då - såg han nån - ting sti - cka opp som
71
rubato
a tempo
rubato
pryd-des av en li - ten knopp! Nej men vad skor-sten bli-vit stor på
75
ritard.
a tempo
mp
hu - set där min mam-ma bor! för - vå-nad mu-min-trol-let sa. Han
79
mf
tog ett skutt bland blom-mor - na och gav sej upp för slutt - nin -
82
p
gen. Vad tror du att det hän - de sen?
85
♩=100
2

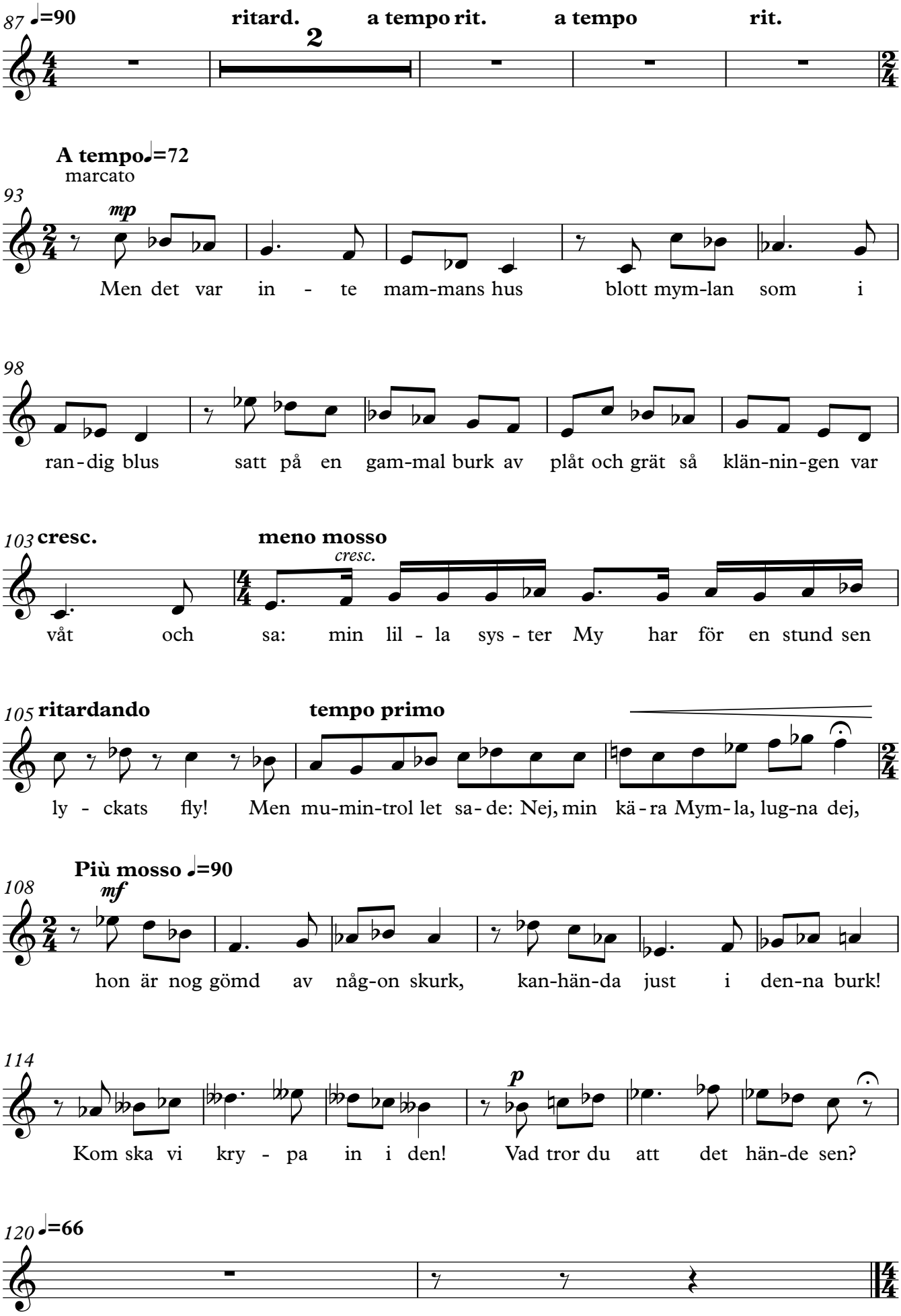
87 ♩=90
ritard.
a tempo rit.
a tempo
rit.
2
A tempo ♩=72
marcato
93
mp
Men det var in - te mam-mans hus blott mym-lan som i
98
ran-dig blus satt på en gam-mal burk av plåt och grät så klän-nin-gen var
103 cresc.
meno mosso
cresc.
våt och sa: min lil - la sys - ter My har för en stund sen
105 ritardando
tempo primo
ly - ckats fly! Men mu-min-trol let sa-de: Nej, min kä-ra Mym-la, lug-na dej,
Più mosso ♩=90
108
mf
hon är nog gömd av någ-on skurk, kan-hän-da just i den-na burk!
114
p
Kom ska vi kry - pa in i den! Vad tror du att det hän-de sen?
120 ♩=66

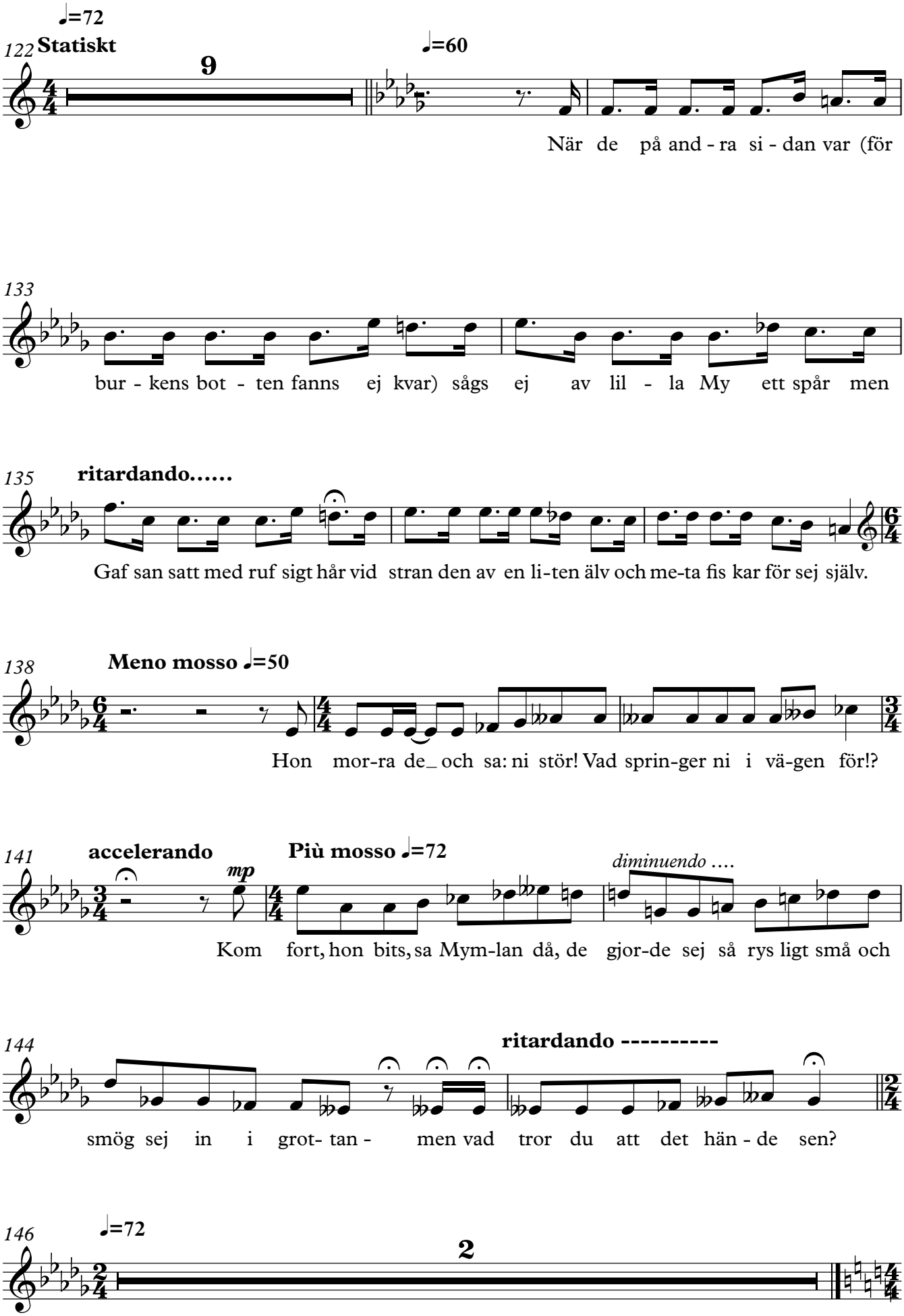
122
♩=72
Statiskt
9
♩=60
När de på and - ra si - dan var (för
133
bur - kens bot - ten fanns ej kvar) sågs ej av lil - la My ett spår men
135
ritardando.....
Gaf san satt med ruf sigt hår vid stran den av en li-ten älv och me-ta fis kar för sej själv.
138
Meno mosso ♩=50
Hon mor-ra de_ och sa: ni stör! Vad sprin-ger ni i vä-gen för!?
141
accelerando
mp
Più mosso ♩=72
diminuendo ....
Kom fort, hon bits, sa Mym-lan då, de gjor-de sej så rys ligt små och
144
ritardando ----------
smög sej in i grot- tan - men vad tror du att det hän - de sen?
146
♩=72
2

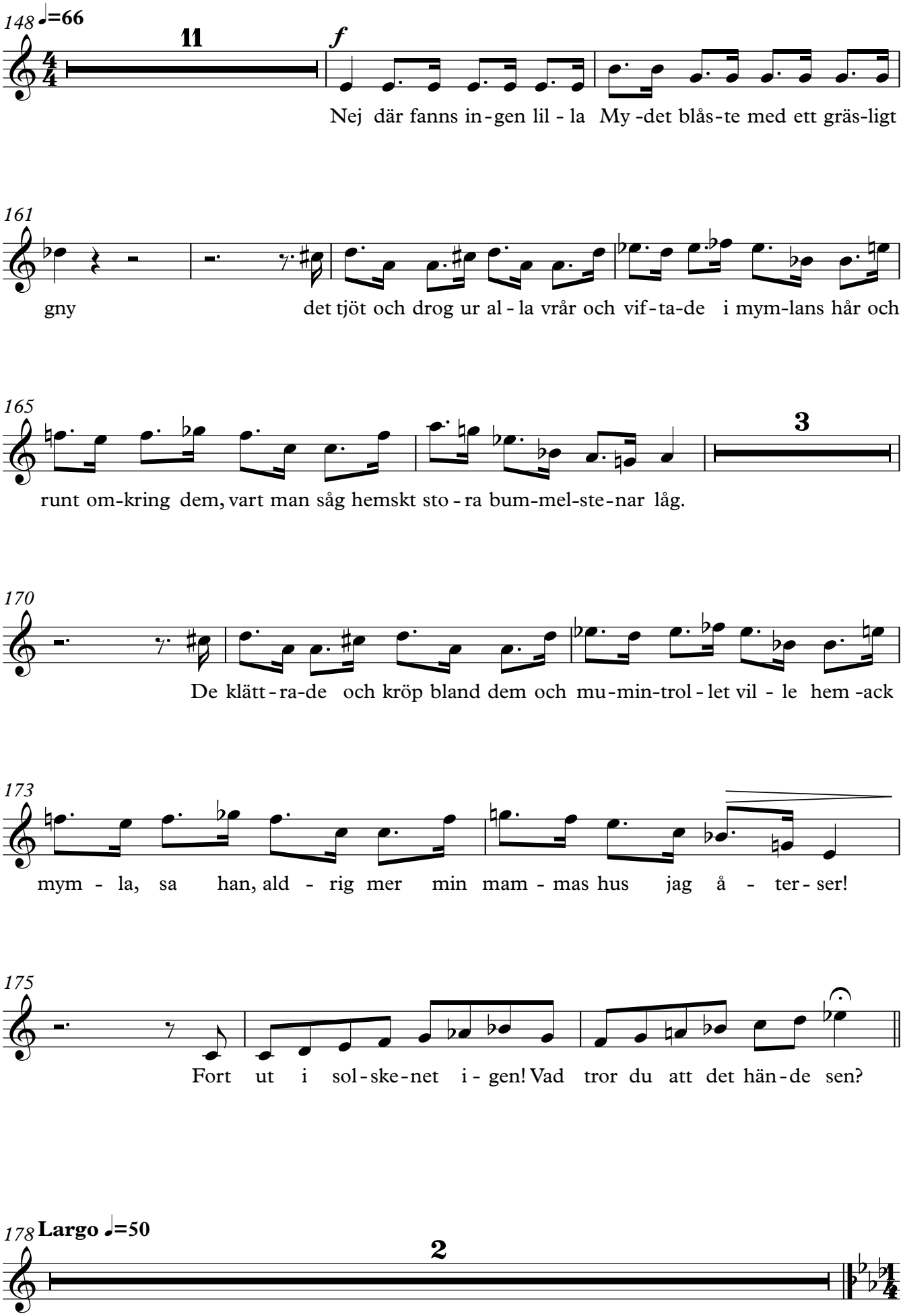
148
♩=66
11
f
Nej där fanns in-gen lil - la My -det blås-te med ett gräs-ligt
161
gny det tjöt och drog ur al - la vrår och vif-ta-de i mym-lans hår och
165
3
runt om-kring dem, vart man såg hemskt sto - ra bum-mel-ste-nar låg.
170
De klätt-ra-de och kröp bland dem och mu-min-trol - let vil - le hem -ack
173
mym - la, sa han, ald - rig mer min mam - mas hus jag å - ter - ser!
175
Fort ut i sol-ske-net i - gen! Vad tror du att det hän-de sen?
178
Largo ♩=50
2

Del 6

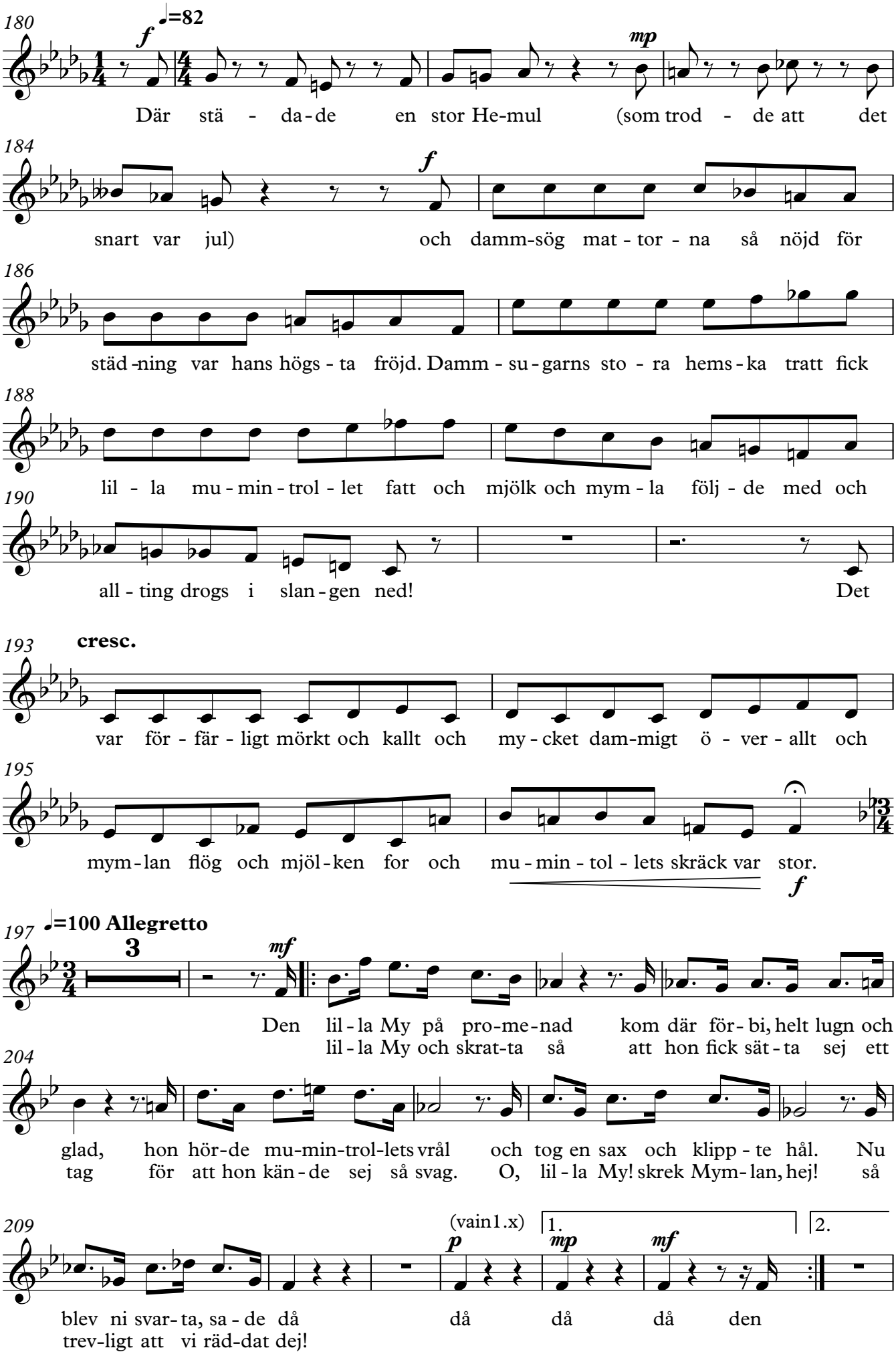
180
♩=82
f
mp
Där stä - da - de en stor He-mul (som trod - de att det
184
f
snart var jul) och damm-sög mat - tor - na så nöjd för
186
städ -ning var hans högs - ta fröjd. Damm - su - garns sto - ra hems - ka tratt fick
188
lil - la mu - min - trol - let fatt och mjölk och mym - la följ - de med och
190
all - ting drogs i slan - gen ned! Det
193
cresc.
var för - fär - ligt mörkt och kallt och my - cket dam-migt ö - ver - allt och
195
mym - lan flög och mjöl - ken for och mu - min - tol - lets skräck var stor.
f
197
♩=100 Allegretto
3
mf
Den lil - la My på pro-me-nad kom där för - bi, helt lugn och
lil - la My och skrat-ta så att hon fick sät - ta sej ett
204
glad, hon hör-de mu-min-trol-lets vrål och tog en sax och klipp - te hål. Nu
tag för att hon kän - de sej så svag. O, lil - la My! skrek Mym - lan, hej! så
209
(vain1.x)
p
mp
mf
1.
2.
blev ni svar - ta, sa - de då då då då den
trev-ligt att vi räd-dat dej!

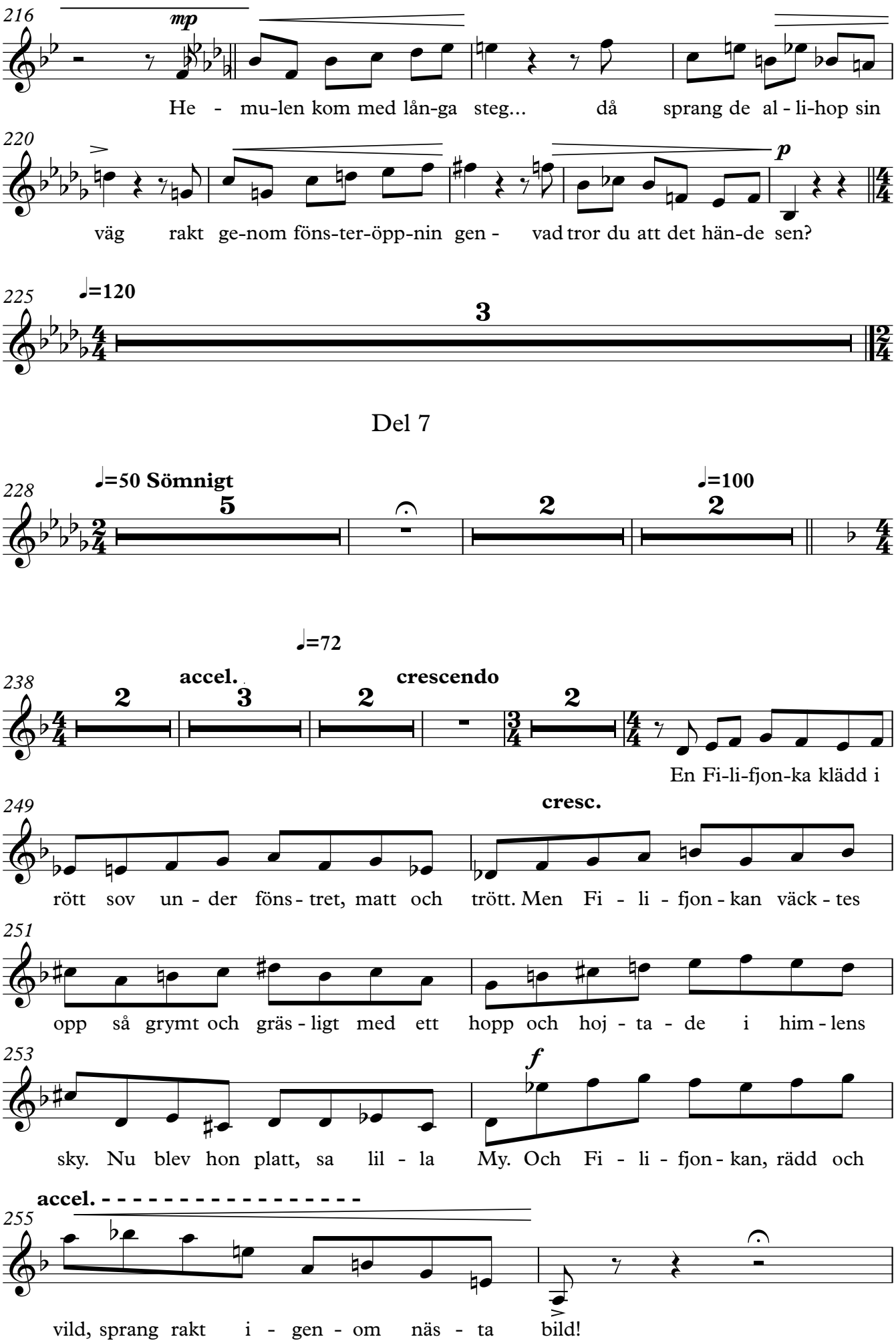
216
mp
He - mu-len kom med lån-ga steg... då sprang de al - li-hop sin
220
p
väg rakt ge-nom föns-ter-öpp-nin gen - vad tror du att det hän-de sen?
225
♩=120
3
Del 7
228
♩=50 Sömnigt
5
2
♩=100
2
238
2
accel.
3
♩=72
2
crescendo
2
En Fi-li-fjon-ka klädd i
249
cresc.
rött sov un - der föns - tret, matt och trött. Men Fi - li - fjon - kan väck - tes
251
opp så grymt och gräs - ligt med ett hopp och hoj - ta - de i him - lens
253
f
sky. Nu blev hon platt, sa lil - la My. Och Fi - li - fjon - kan, rädd och
accel.
255
vild, sprang rakt i - gen - om näs - ta bild!

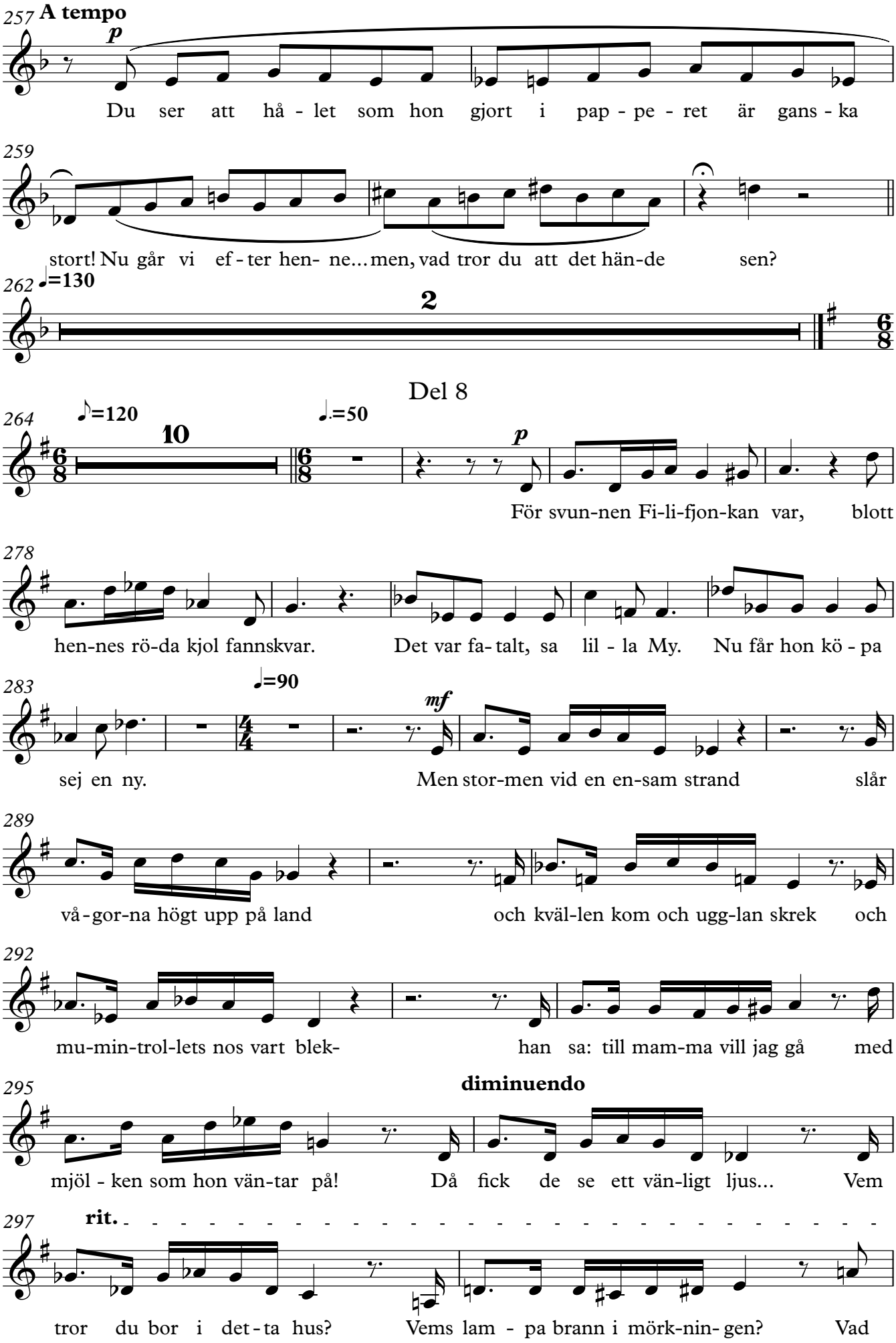
257
A tempo
p
Du ser att hå - let som hon gjort i pap - pe - ret är gans - ka
259
stort! Nu går vi ef - ter hen- ne... men, vad tror du att det hän-de sen?
262
♩=130
2
Del 8
264
♪=120
10
♩.=50
p
För svun-nen Fi-li-fjon-kan var, blott
278
hen-nes rö-da kjol fannskvar. Det var fa- talt, sa lil - la My. Nu får hon kö - pa
283
♩=90
mf
sej en ny. Men stor-men vid en en-sam strand slår
289
vå - gor-na högt upp på land och kväl-len kom och ugg-lan skrek och
292
mu-min-trol-lets nos vart blek- han sa: till mam-ma vill jag gå med
295
diminuendo
mjöl - ken som hon vän-tar på! Då fick de se ett vän-ligt ljus... Vem
297
rit.
tror du bor i det - ta hus? Vems lam - pa brann i mörk-nin- gen? Vad

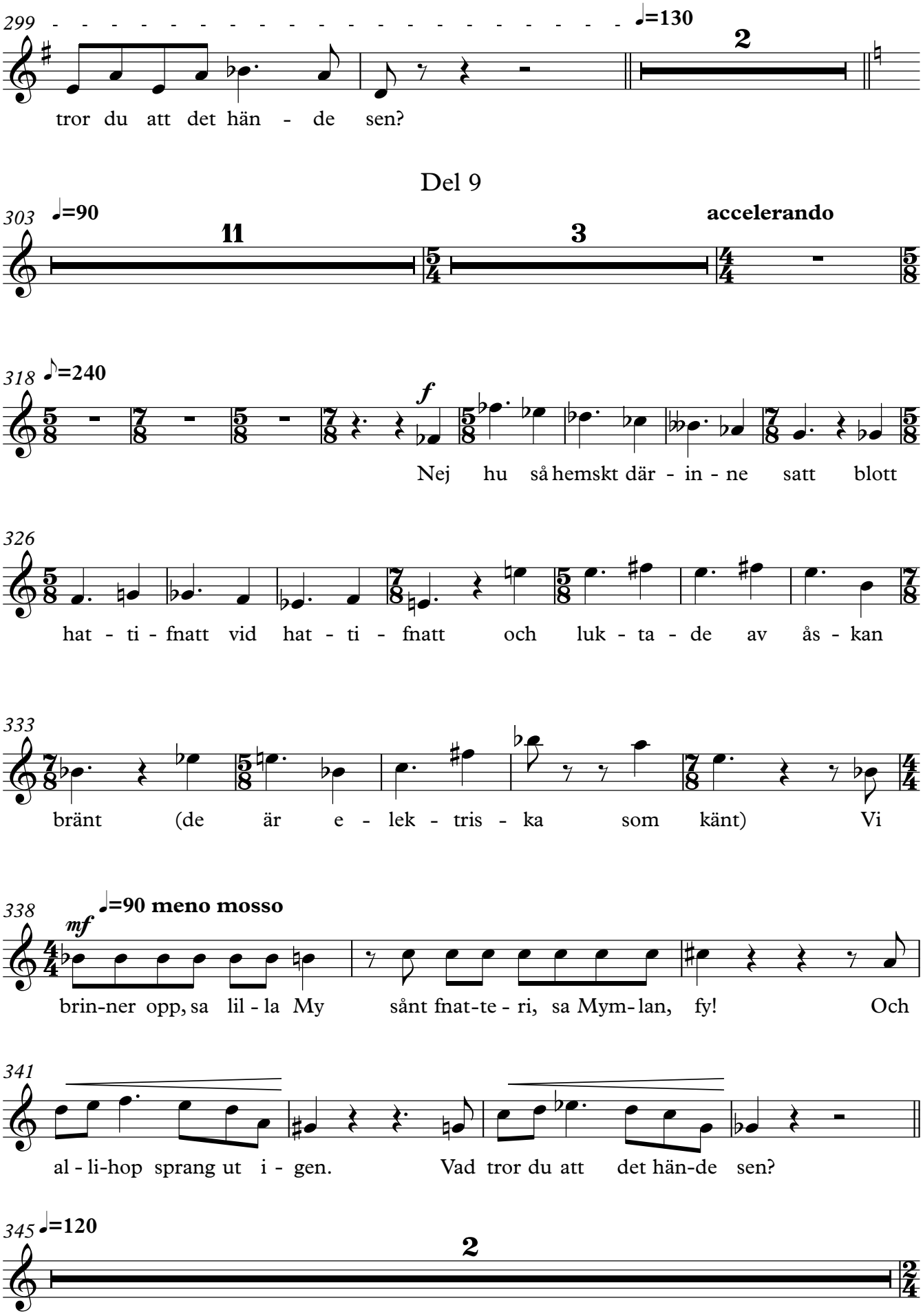
299
♩=130
2
tror du att det hän - de sen?
Del 9
303
♩=90
11
3
accelerando
318
♪=240
f
Nej hu så hemskt där - in - ne satt blott
326
hat - ti - fnatt vid hat - ti - fnatt och luk - ta - de av ås - kan
333
bränt (de är e - lek - tris - ka som känt) Vi
338
mf
♩=90 meno mosso
brin-ner opp, sa lil - la My sånt fnat-te - ri, sa Mym-lan, fy! Och
341
al - li-hop sprang ut i - gen. Vad tror du att det hän-de sen?
345
♩=120
2

Del 10

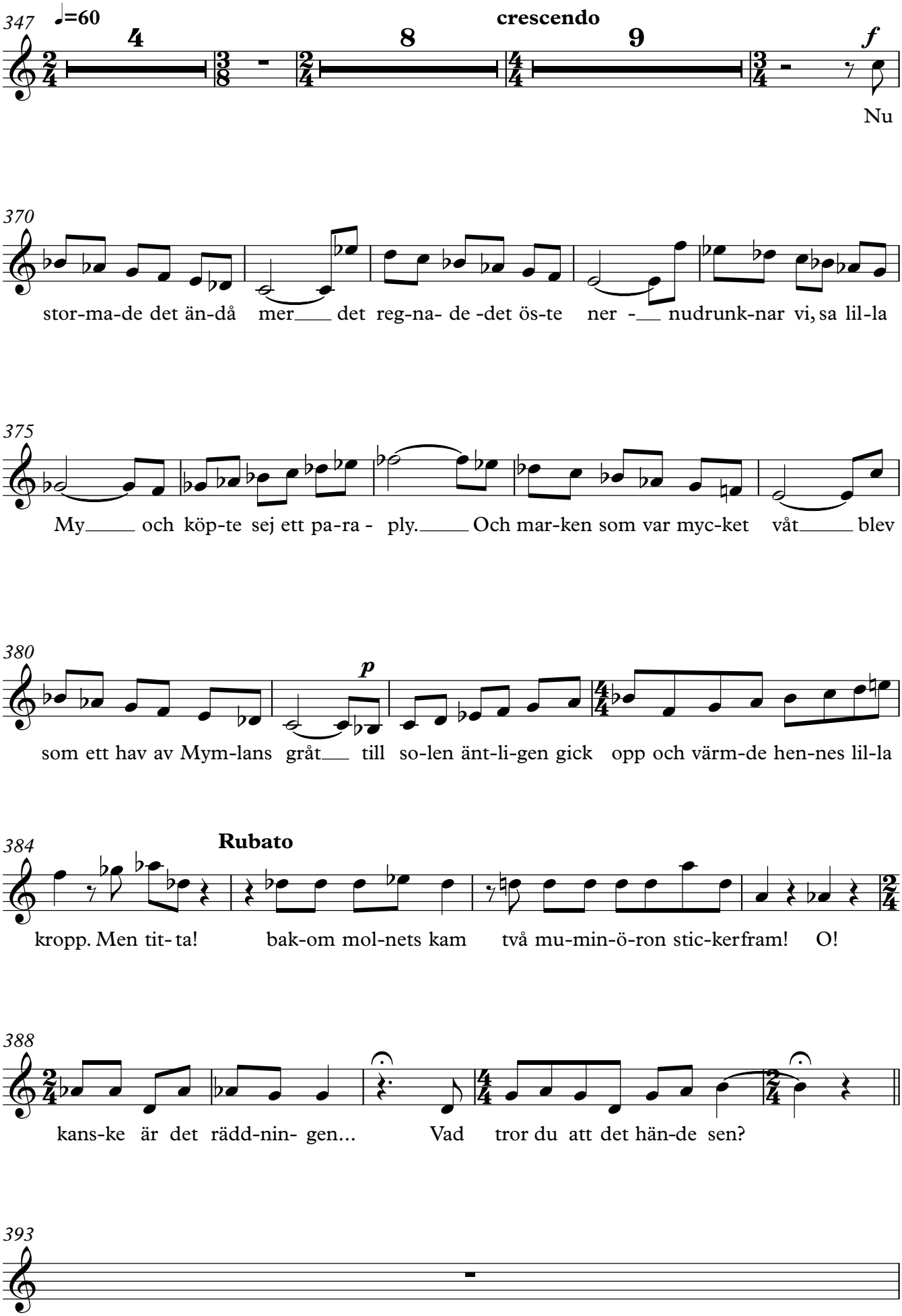
347
♩=60
4
8
crescendo
9
f
Nu
370
stor-ma-de det än-då mer det reg-na- de -det ös-te ner - nudrunk-nar vi, sa lil-la
375
My och köp-te sej ett pa-ra - ply. Och mar-ken som var myc-ket våt blev
380
p
som ett hav av Mym-lans gråt till so-len änt-li-gen gick opp och värm-de hen-nes lil-la
384
Rubato
kropp. Men tit- ta! bak-om mol-nets kam två mu-min-ö-ron stic-kerfram! O!
388
kans-ke är det rädd-nin- gen... Vad tror du att det hän-de sen?
393

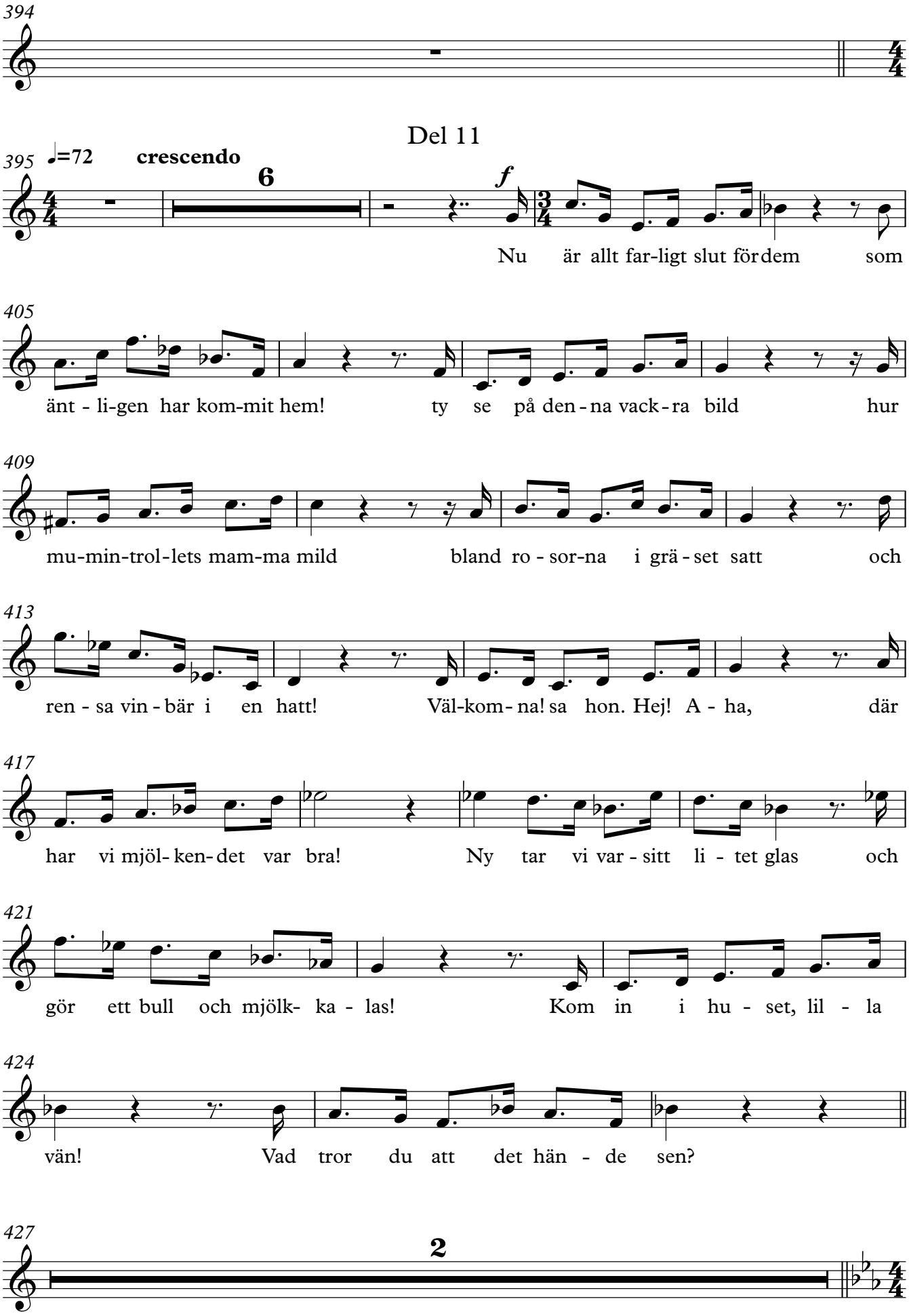
394
Del 11
395
♩=72
crescendo
6
f
Nu är allt far-ligt slut för dem som
405
änt - li-gen har kom-mit hem! ty se på den - na vack - ra bild hur
409
mu-min-trol-lets mam-ma mild bland ro - sor-na i grä - set satt och
413
ren - sa vin - bär i en hatt! Väl-kom - na! sa hon. Hej! A - ha, där
417
har vi mjöl- ken- det var bra! Ny tar vi var - sitt li - tet glas och
421
gör ett bull och mjölk- ka - las! Kom in i hu - set, lil - la
424
vän! Vad tror du att det hän - de sen?
427
2

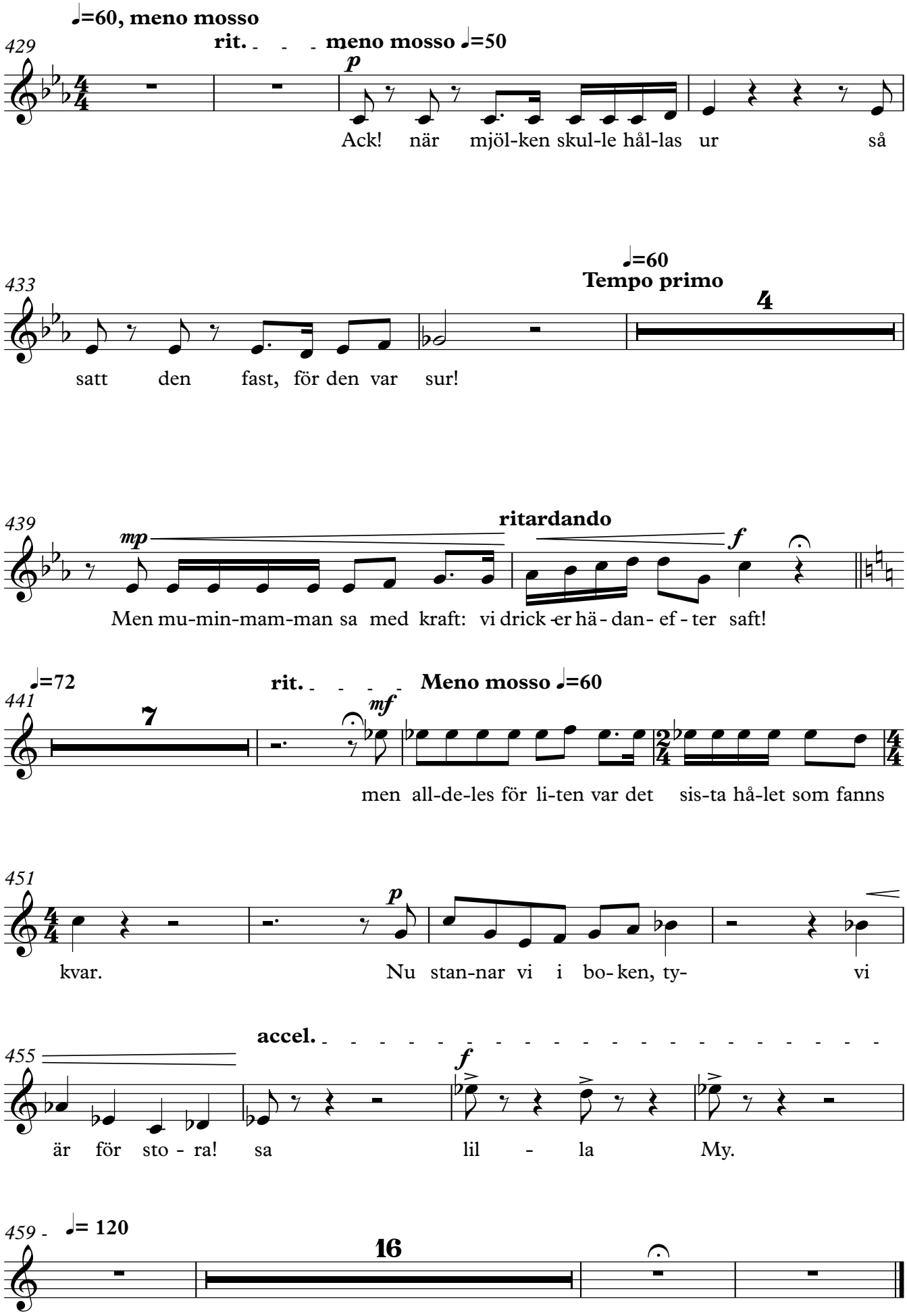
429
♩=60, meno mosso
rit.
meno mosso ♩=50
p
Ack! när mjöl-ken skul-le hål-las ur så
433
♩=60
Tempo primo
4
satt den fast, för den var sur!
439
mp
ritardando
f
Men mu-min-mam-man sa med kraft: vi drick -er hä - dan- ef - ter saft!
441
♩=72
7
rit.
mf
Meno mosso ♩=60
men all-de-les för li-ten var det sis-ta hå-let som fanns
451
p
kvar. Nu stan-nar vi i bo- ken, ty- vi
455
accel.
f
är för sto - ra! sa lil - la My.
459
♩= 120
16

Hur gick det sen?

Del 1

Piano

Tove Jansson

HM-2018

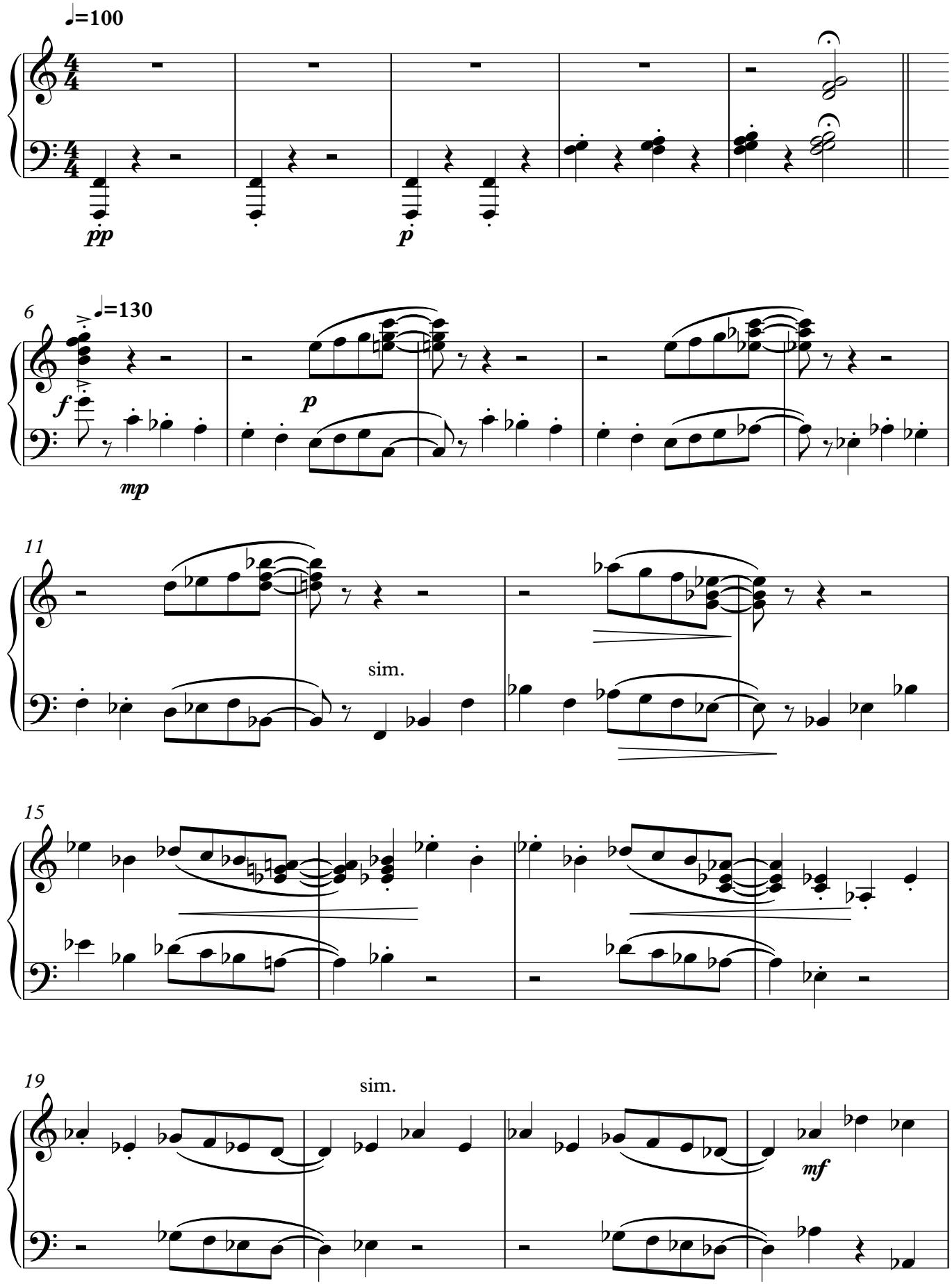

V.S.

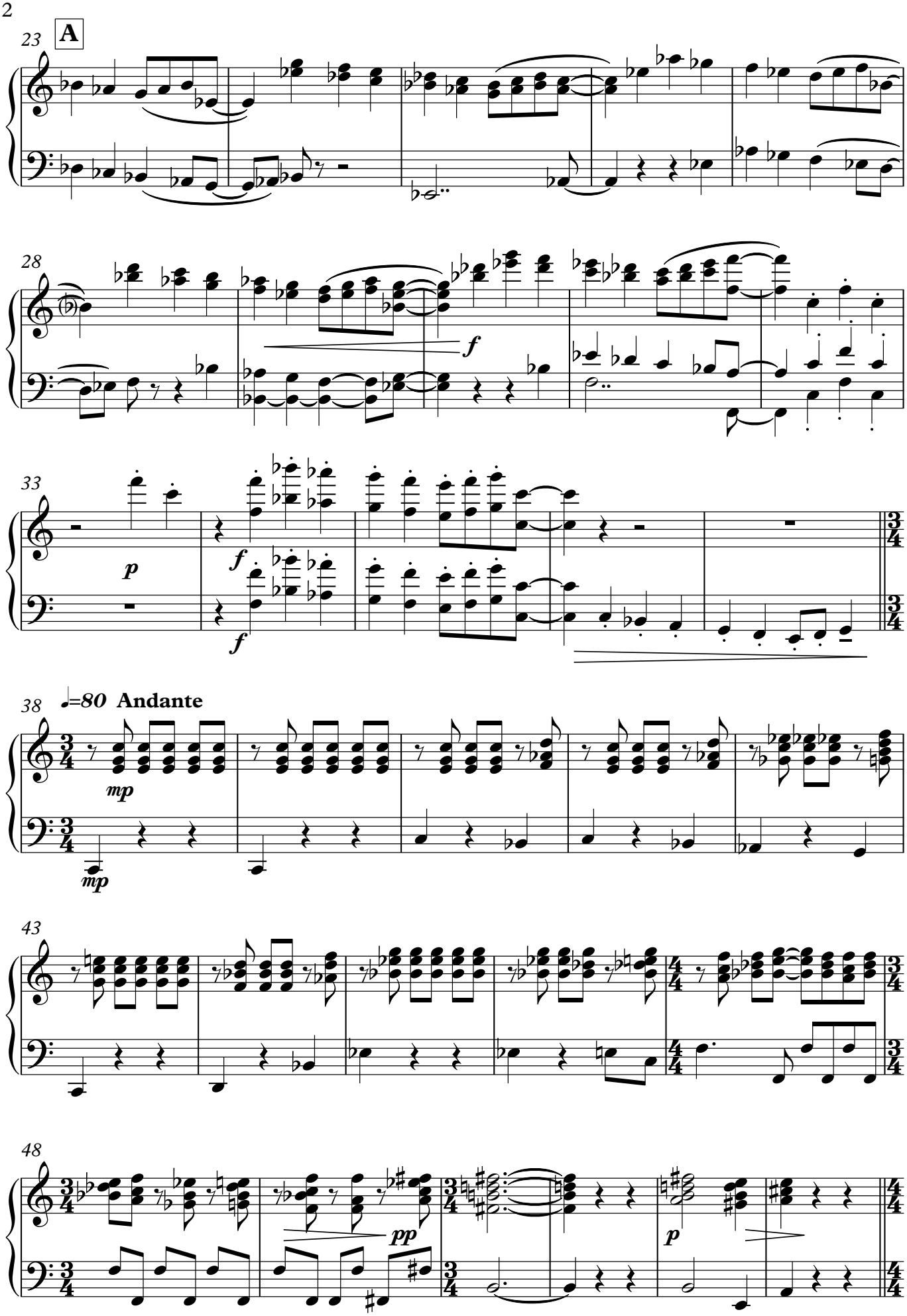
23
A
28
f
33
p
f
f
38
♩=80 Andante
mp
mp
43
48
pp
p

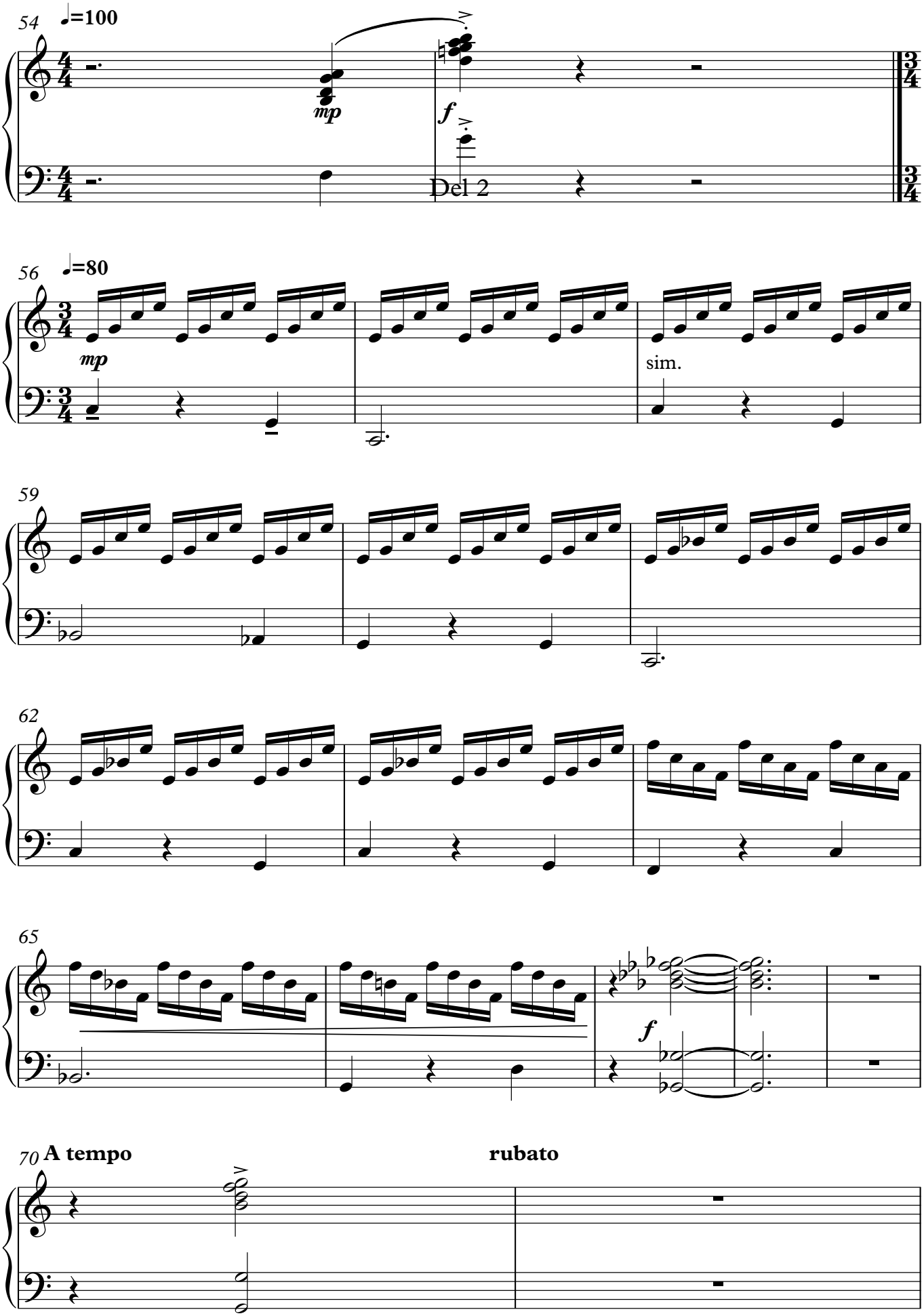
54
♩=100
mp
f
Del 2
56
♩=80
mp
sim.
59
62
65
f
70
A tempo
rubato

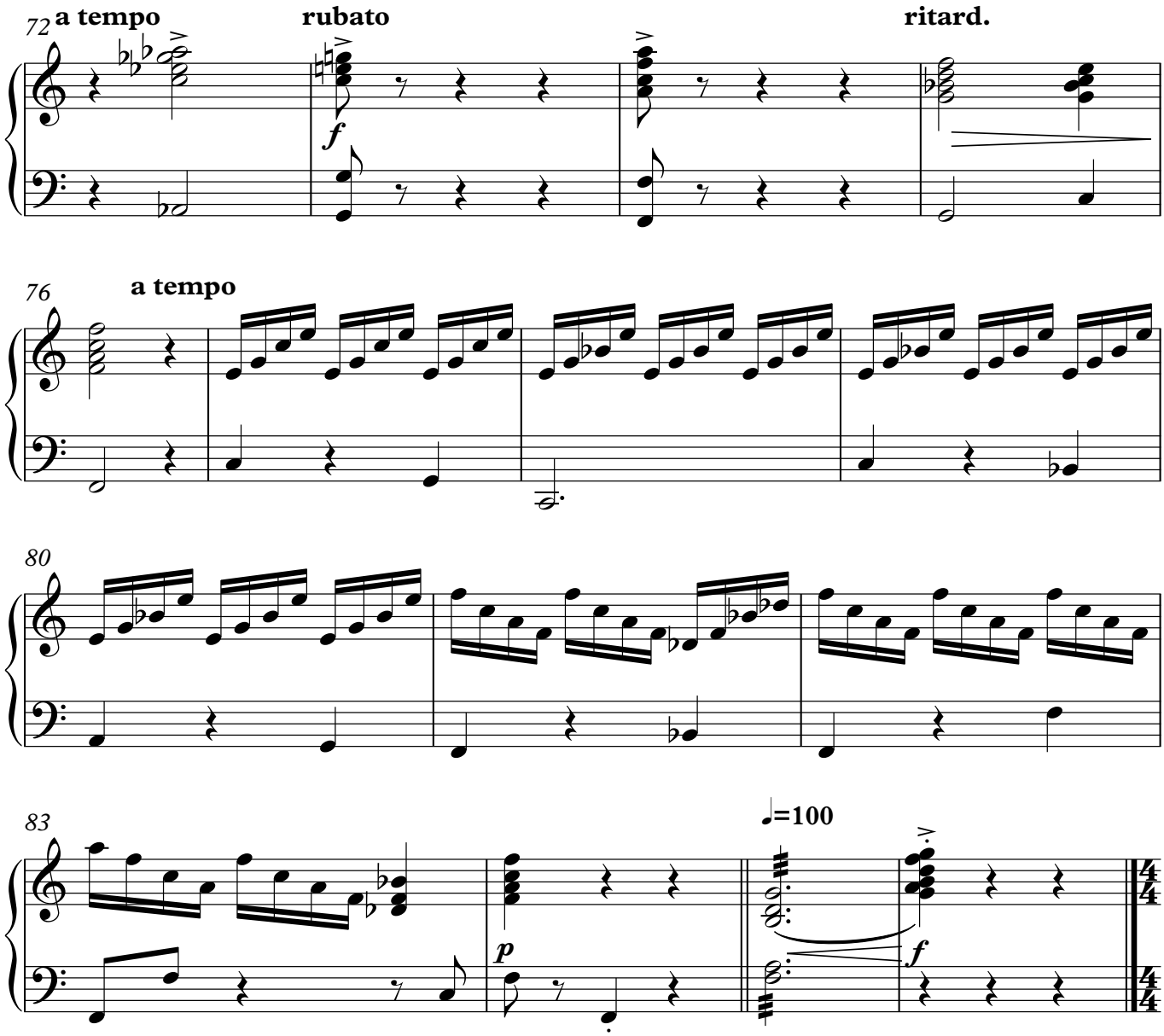
72
a tempo
rubato
ritard.
f
76
a tempo
80
83
p
♩=100
f

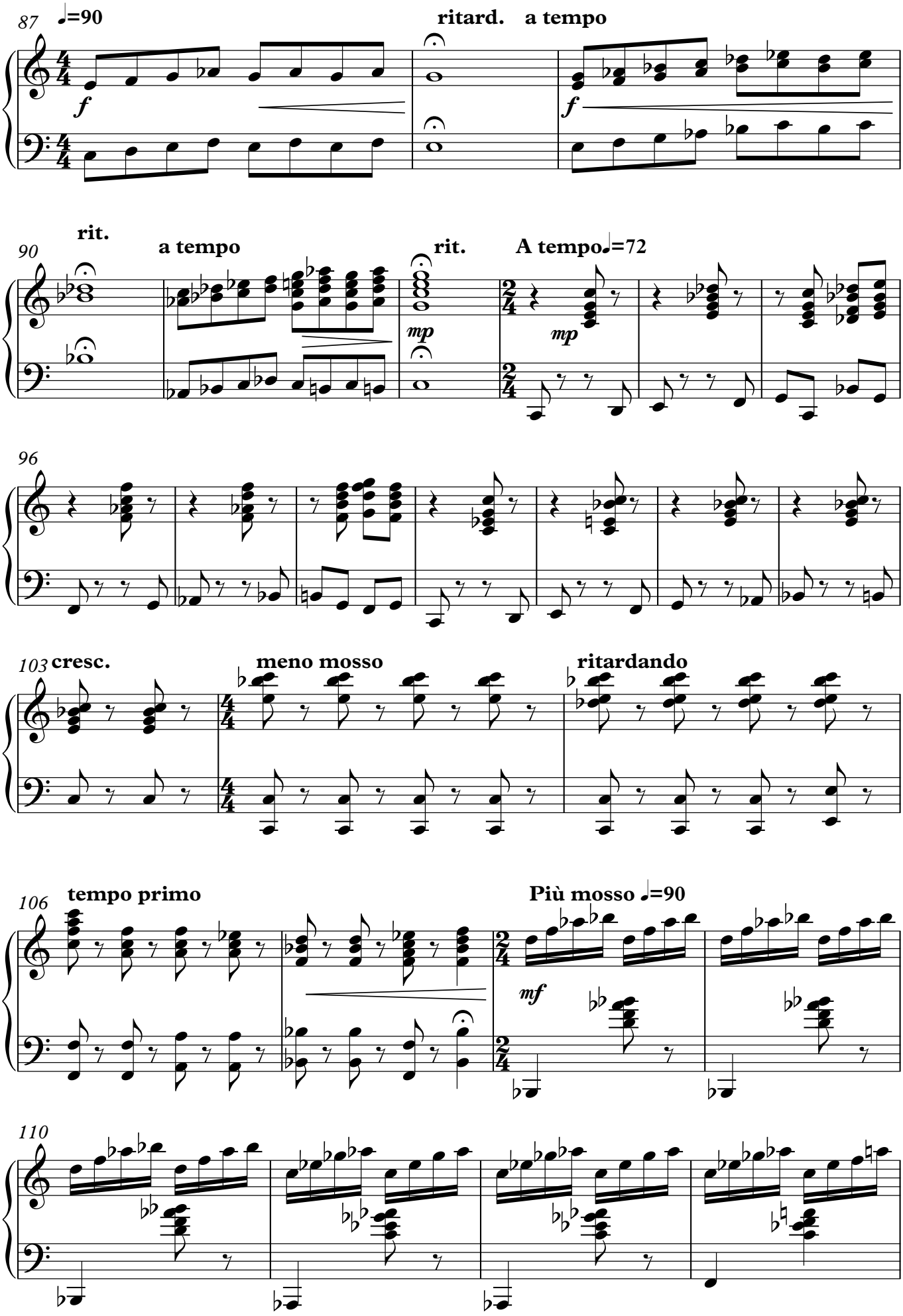
87
♩=90
f
ritard.
a tempo
f
90
rit.
a tempo
rit.
mp
A tempo ♩=72
mp
96
103
cresc.
meno mosso
ritardando
106
tempo primo
Più mosso ♩=90
mf
110

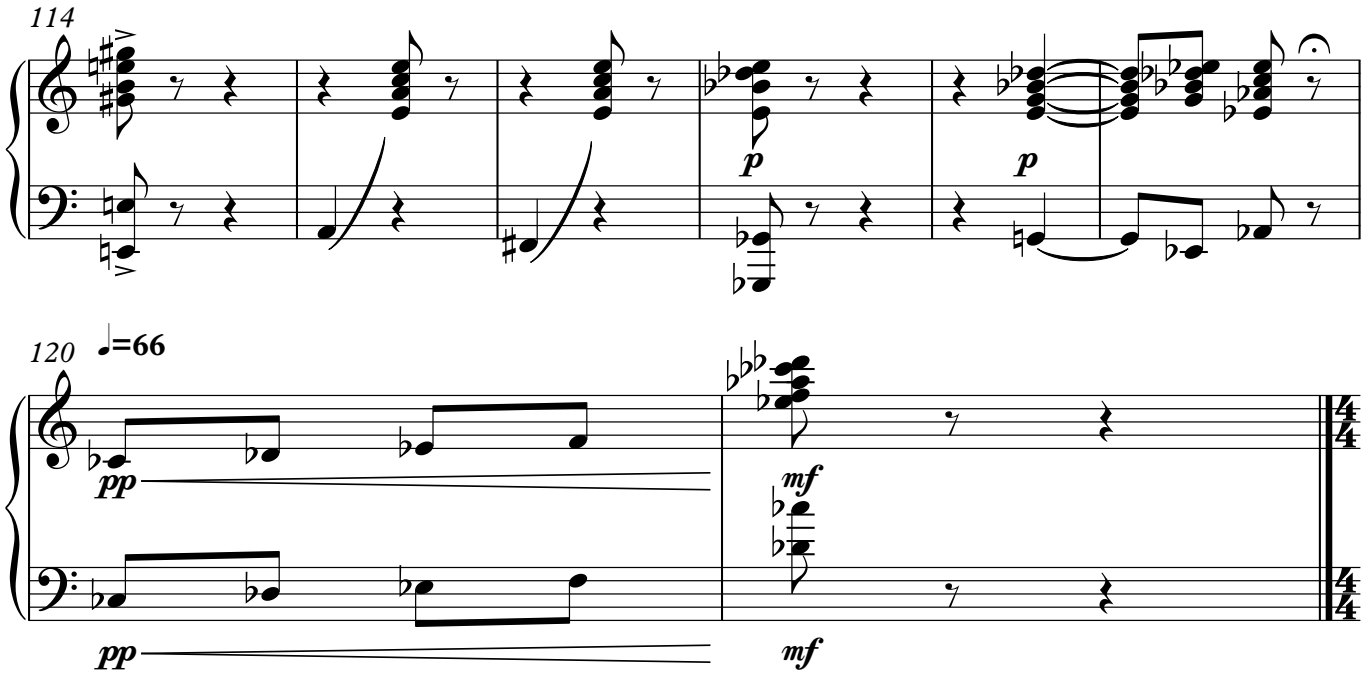
114
p
p
120
♩=66
pp
mf
pp
mf

Del 4

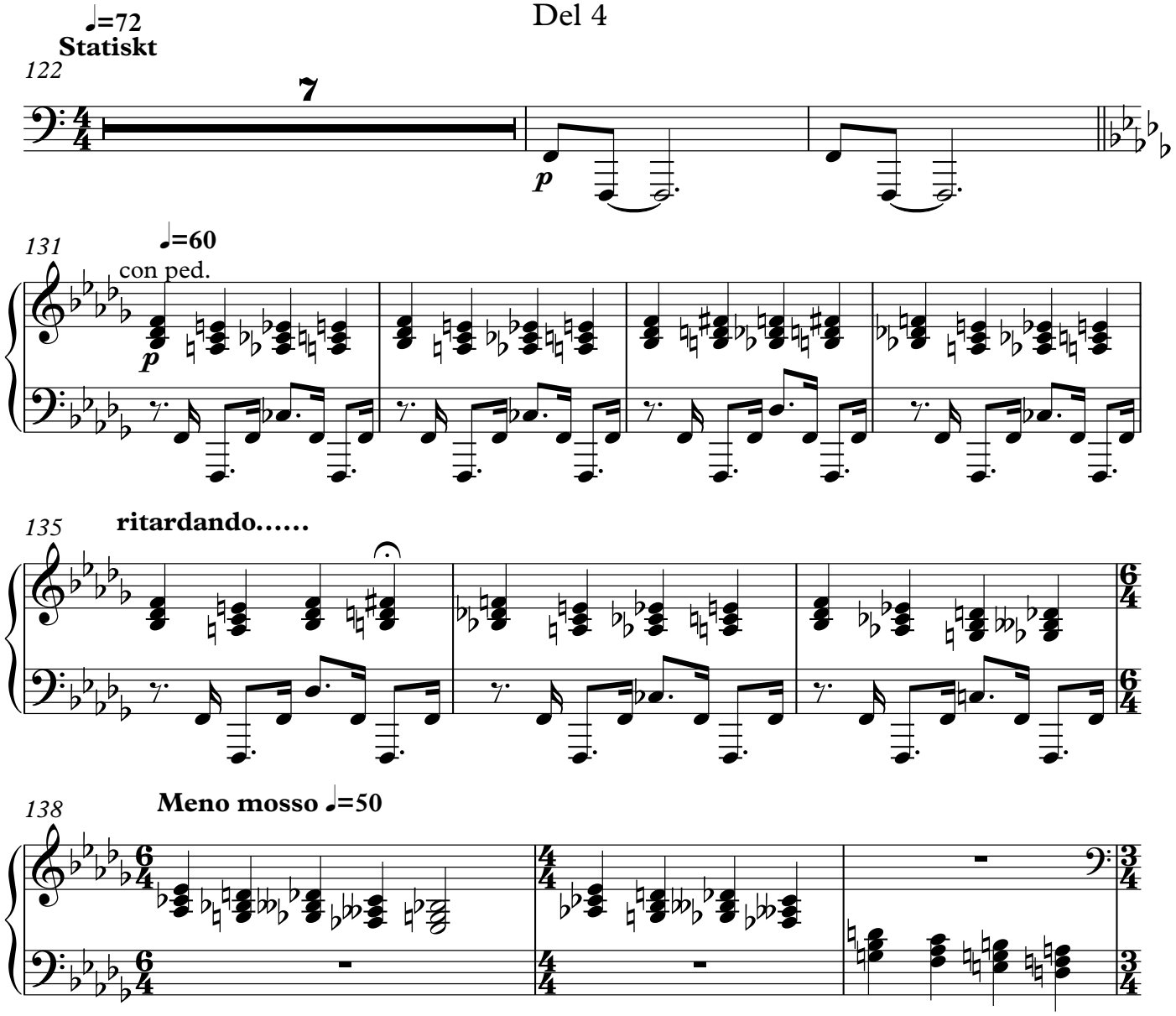
♩=72
Statiskt
122
7
p
131
♩=60
con ped.
p
135
ritardando.....
138
Meno mosso ♩=50

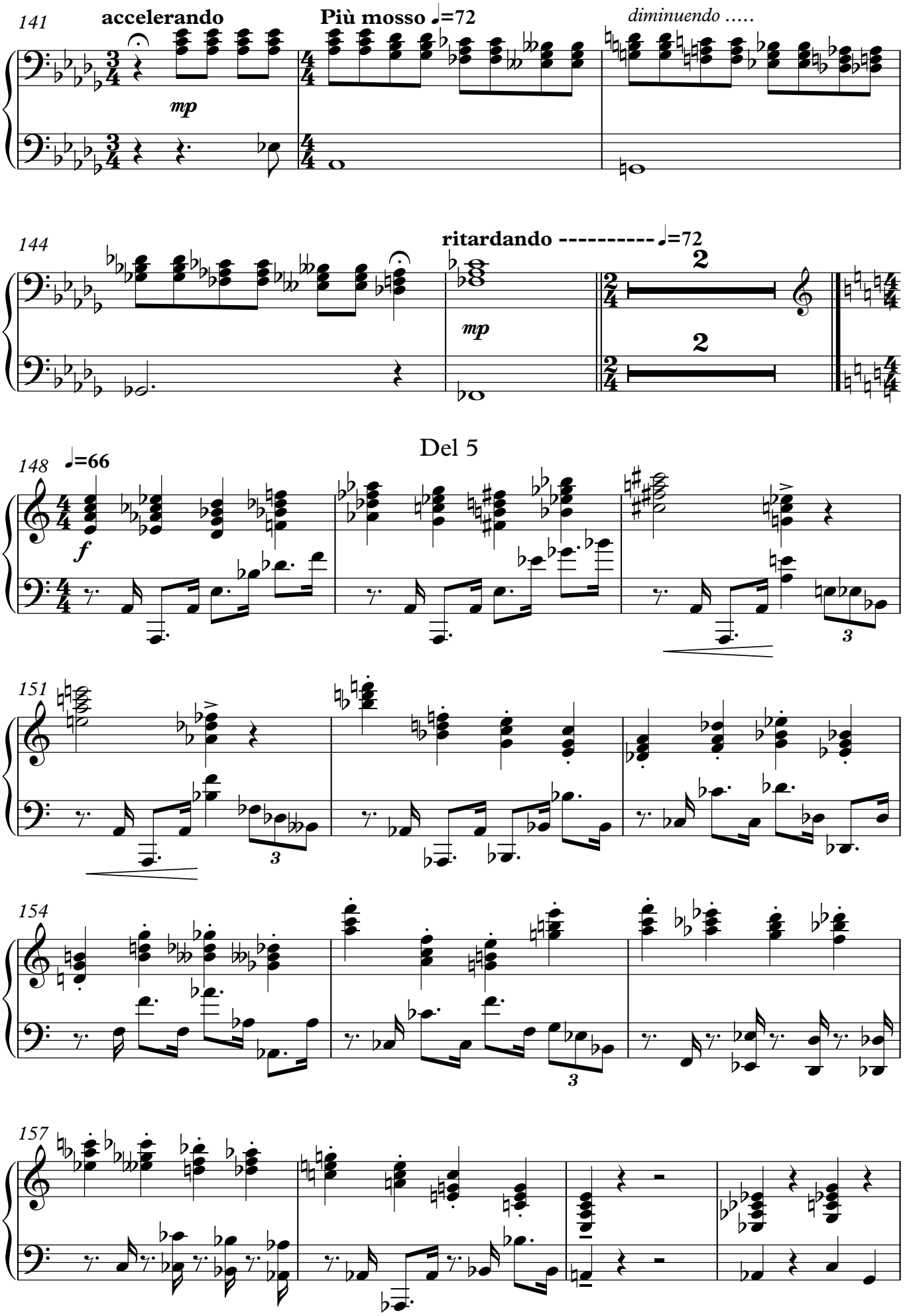
141
accelerando
mp
Più mosso ♩=72
diminuendo .....
144
ritardando ---------- ♩=72
mp
2
2
Del 5
148
♩=66
f
151
154
157

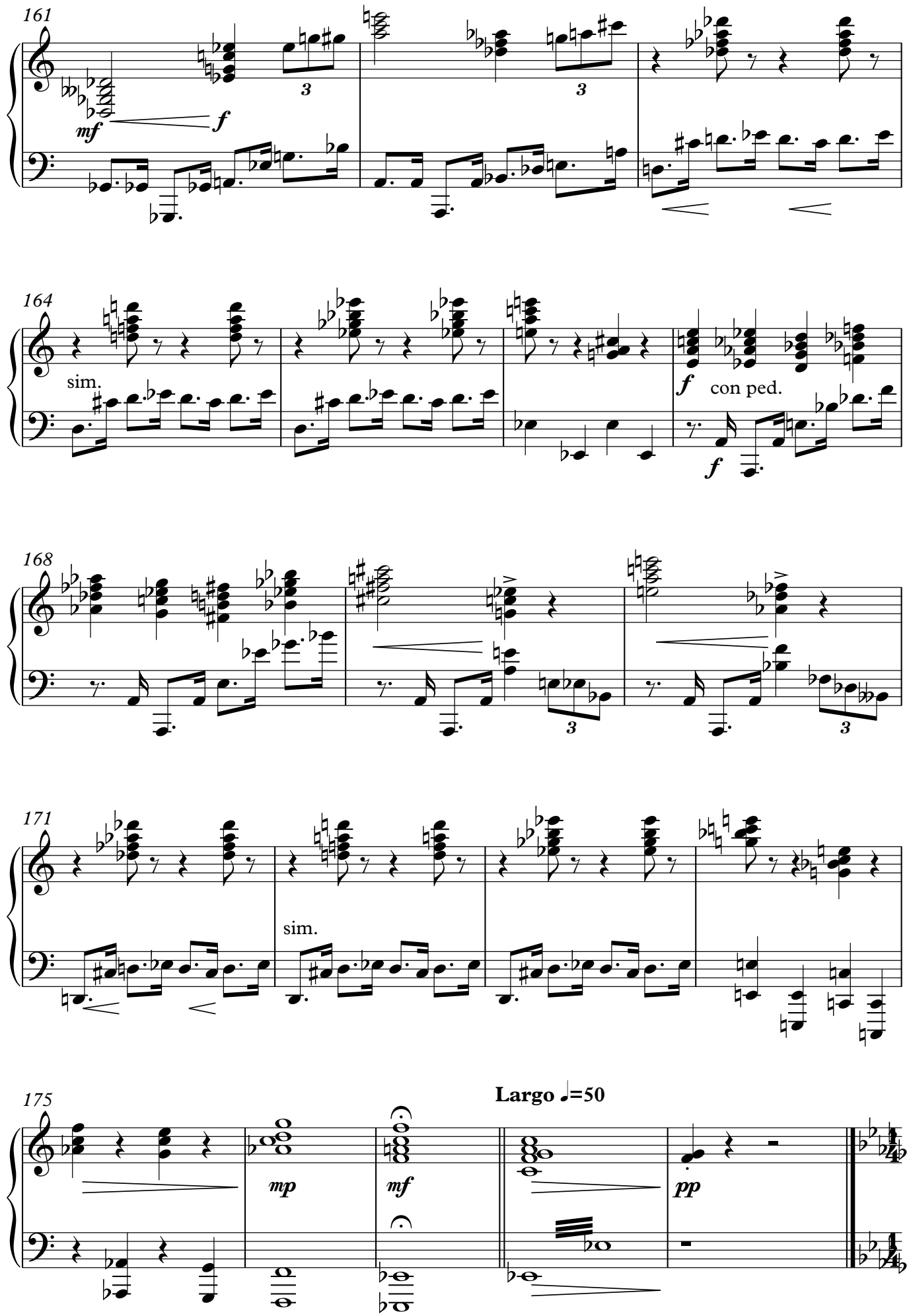
161
mf
f
3
3
164
sim.
f
con ped.
f
168
3
3
171
sim.
175
Largo ♩=50
mp
mf
pp

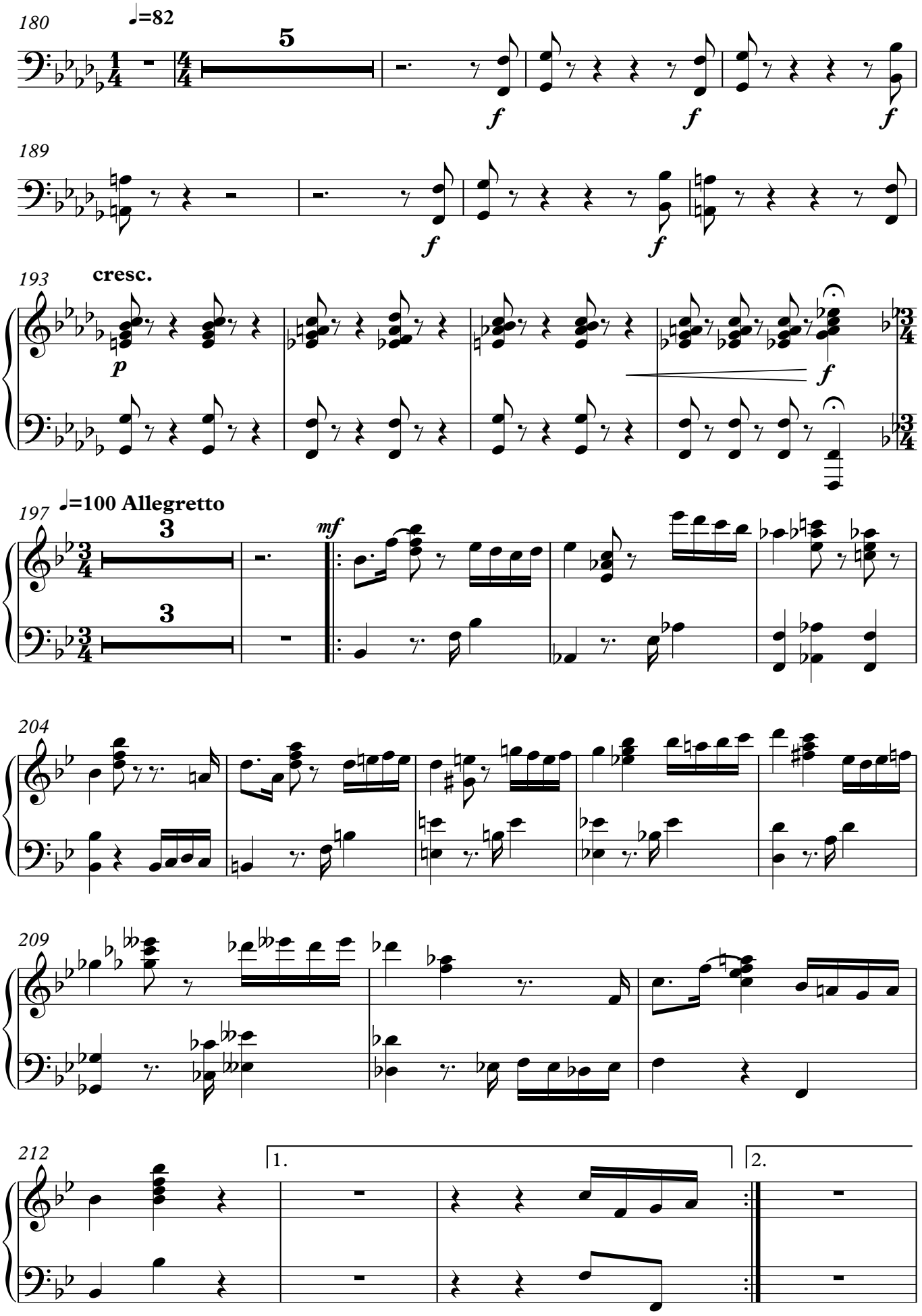
180
♩=82
5
f
189
193
cresc.
p
197
♩=100 Allegretto
3
mf
204
209
212
1.
2.

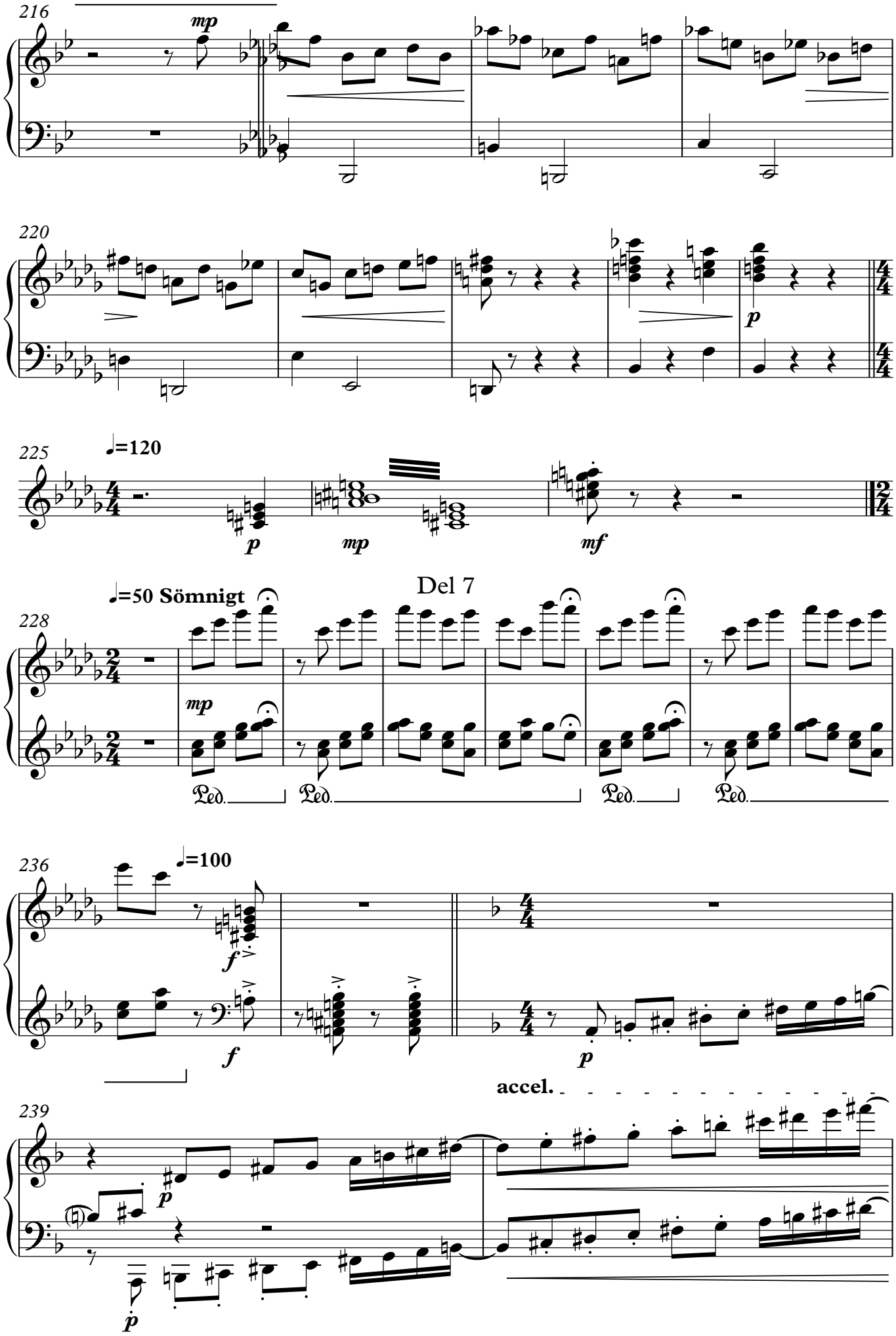
216
mp
220
p
225
♩=120
p
mp
mf
228
♩=50 Sömnigt
Del 7
mp
Ped.
Ped.
Ped.
Ped.
236
♩=100
f
f
p
239
accel.
p
p

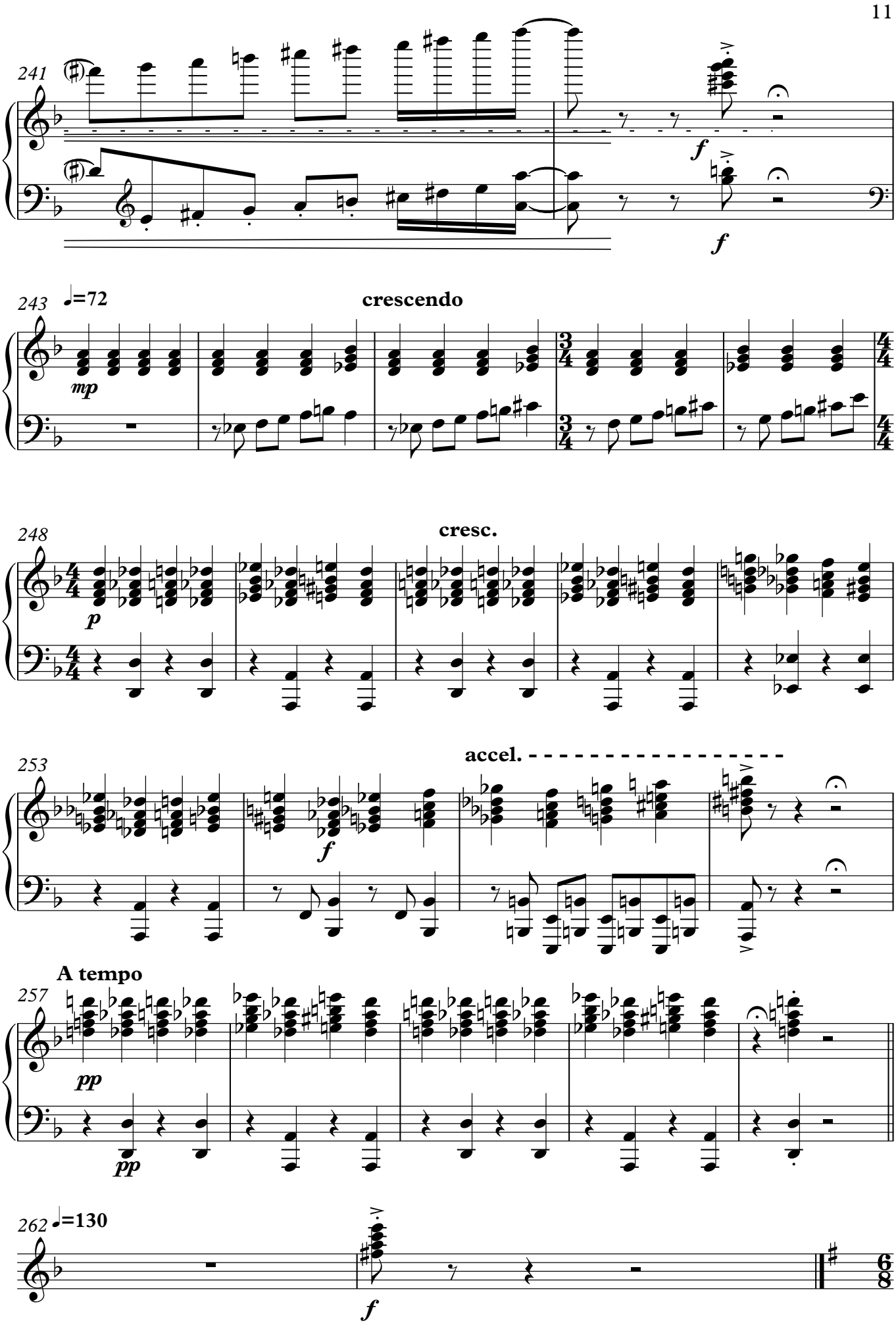
241
f
f
243
♩=72
crescendo
mp
248
cresc.
p
253
f
accel.
A tempo
257
pp
pp
262
♩=130
f

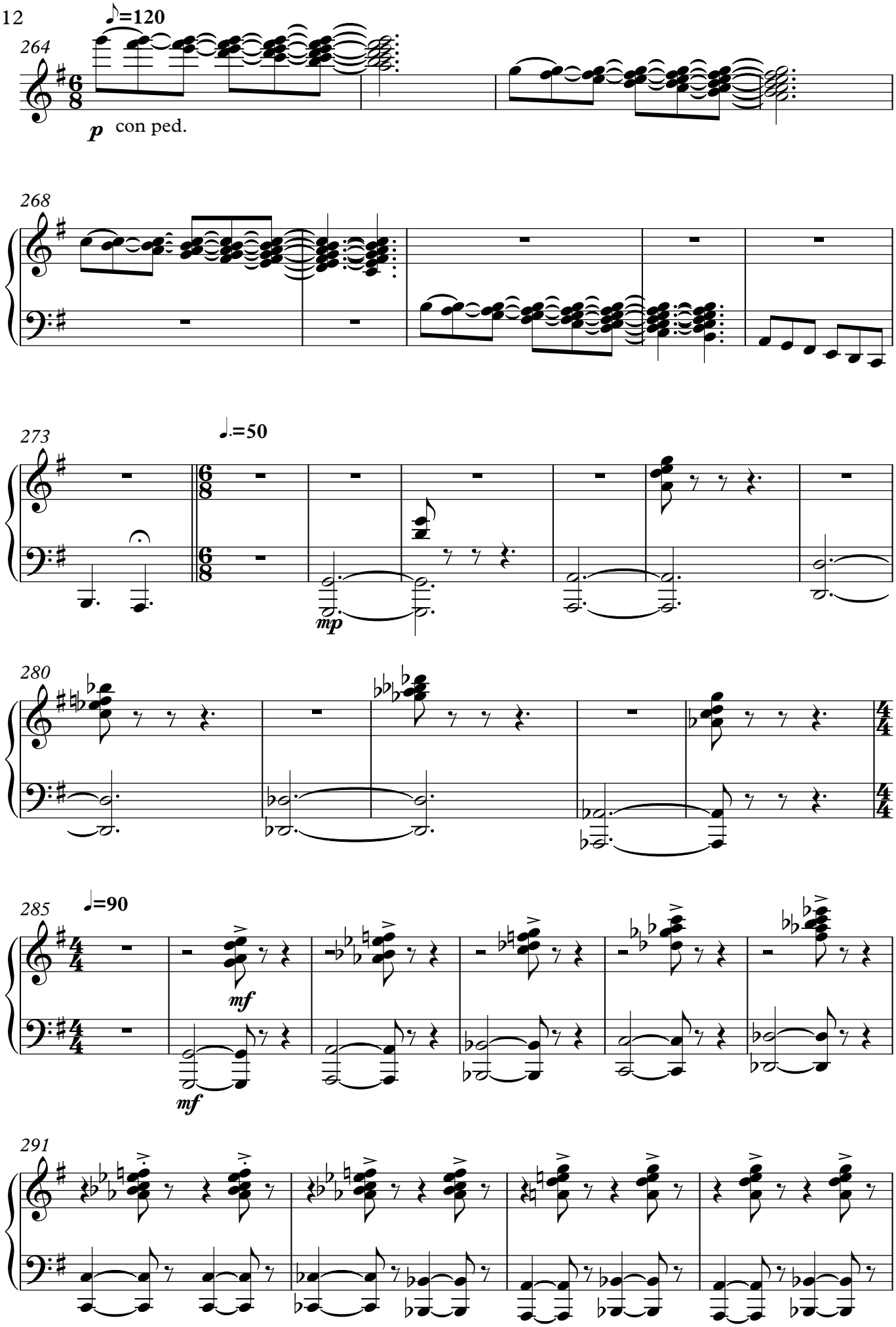
264
♪=120
p
con ped.
268
273
♩.=50
mp
280
285
♩=90
mf
mf
291

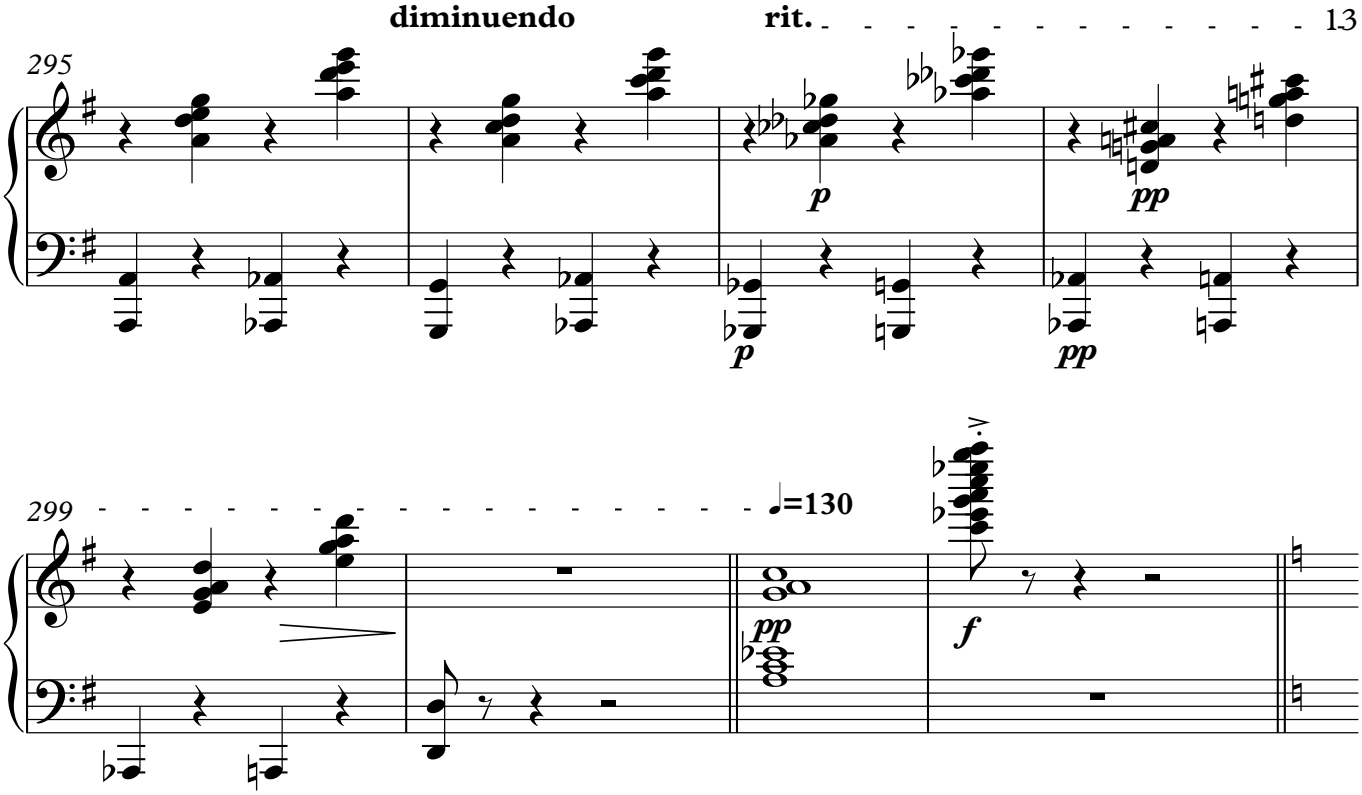
diminuendo
rit.
295
p
pp
p
pp
299
♩=130
pp
f

Del 9

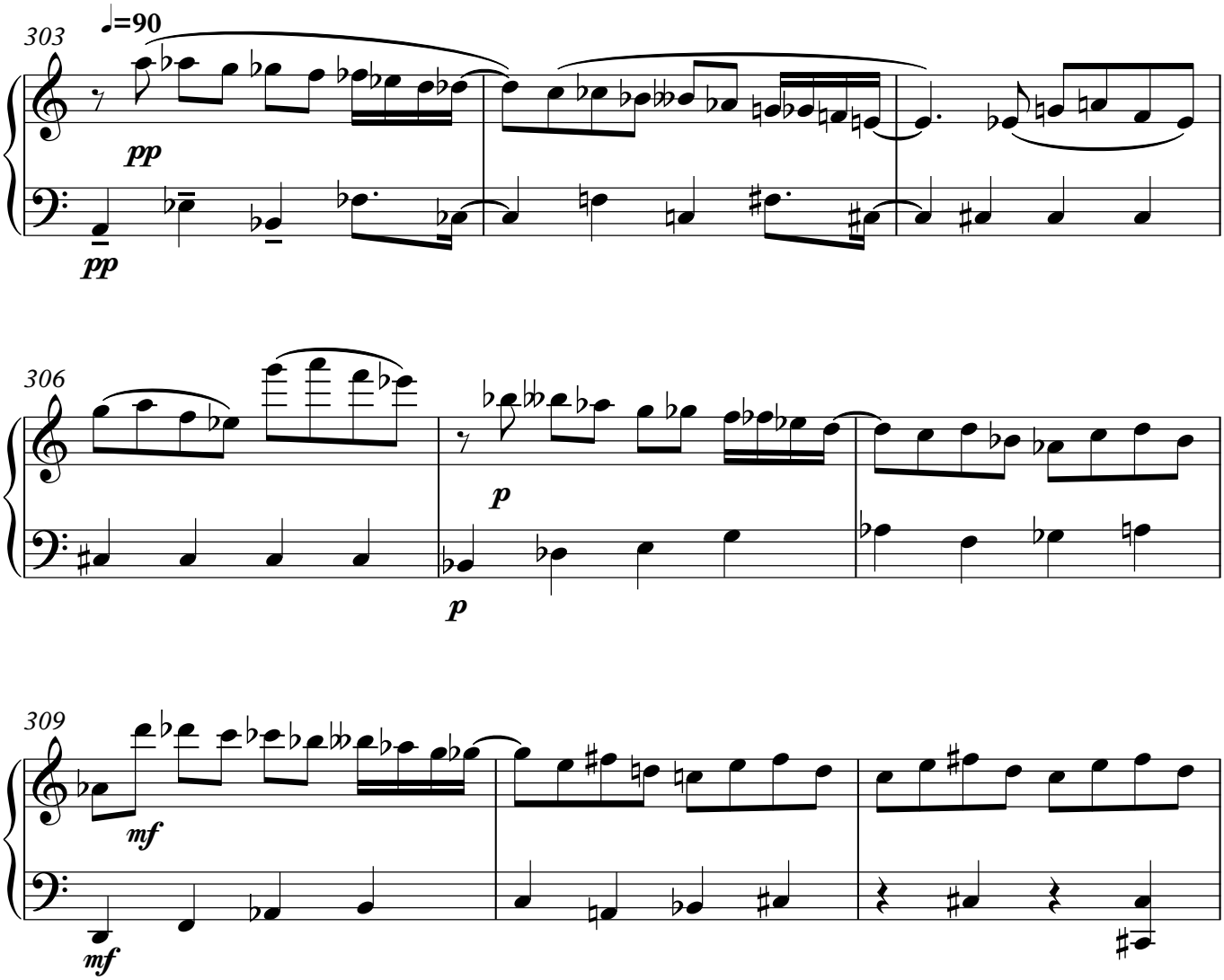
303
♩=90
pp
pp
306
p
p
309
mf
mf

V.S.

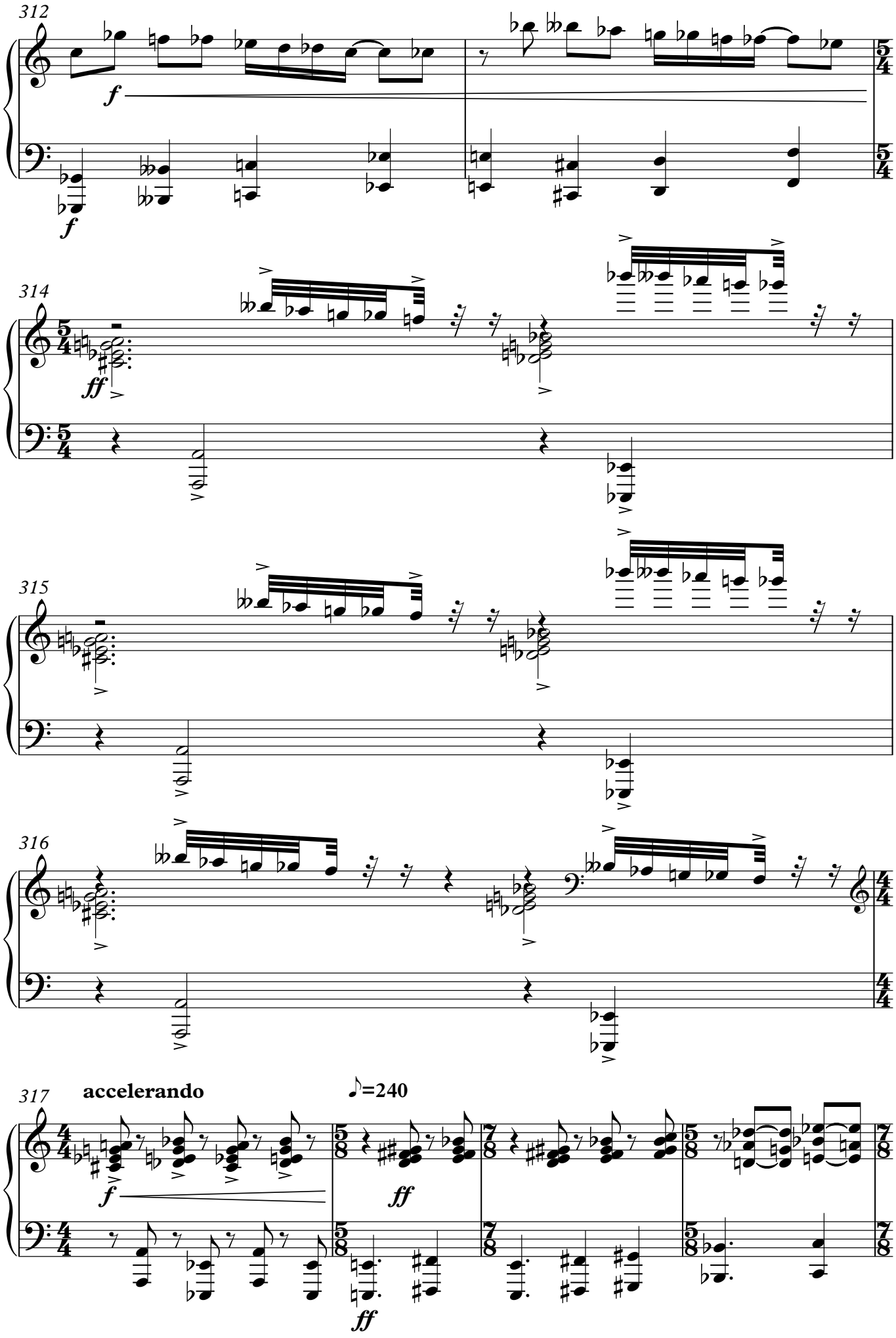
312
f
f
314
ff
315
316
317
accelerando
♪=240
f
ff
ff

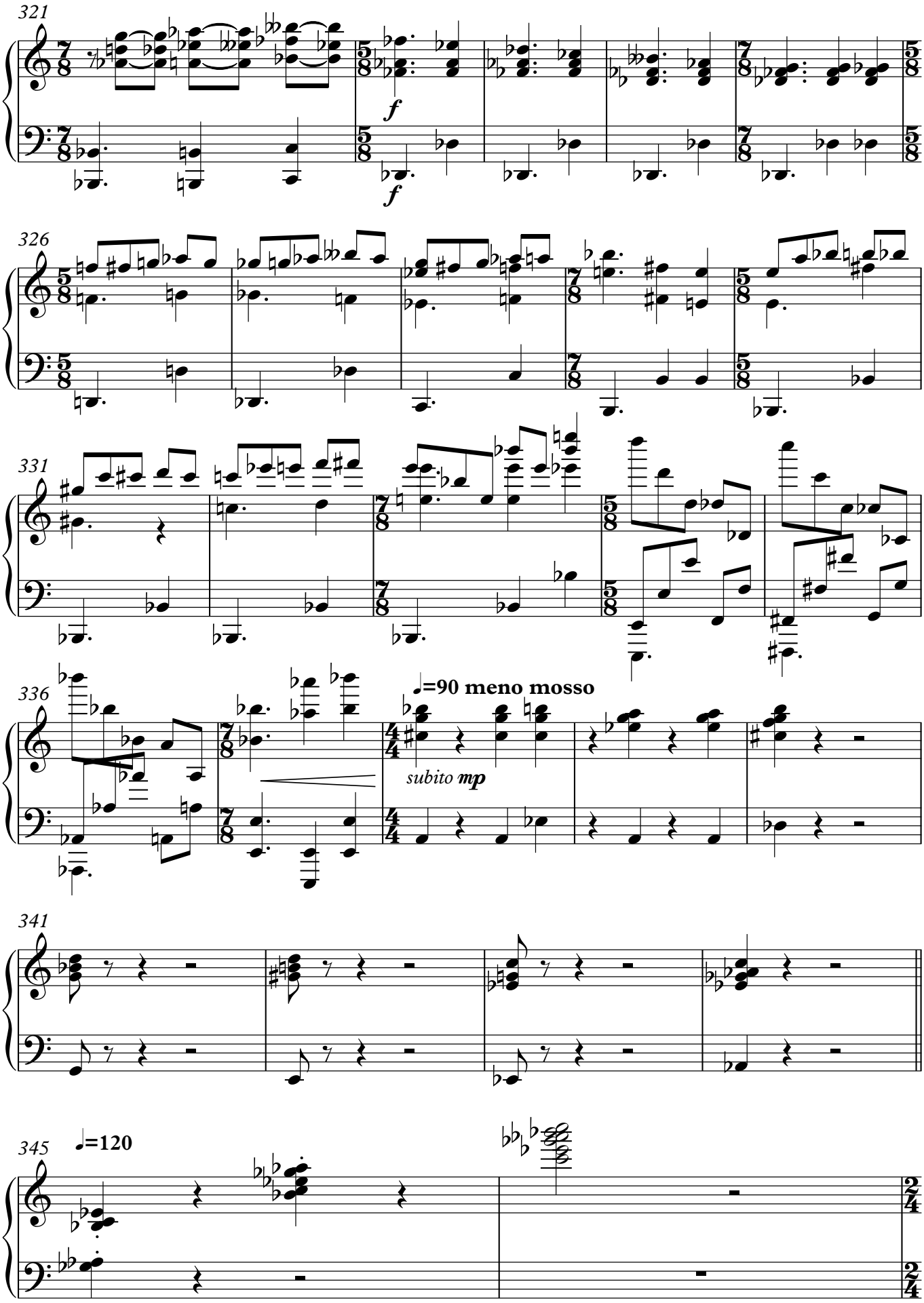
321
f
f
326
331
336
♩=90 meno mosso
subito mp
341
345
♩=120

Del 10

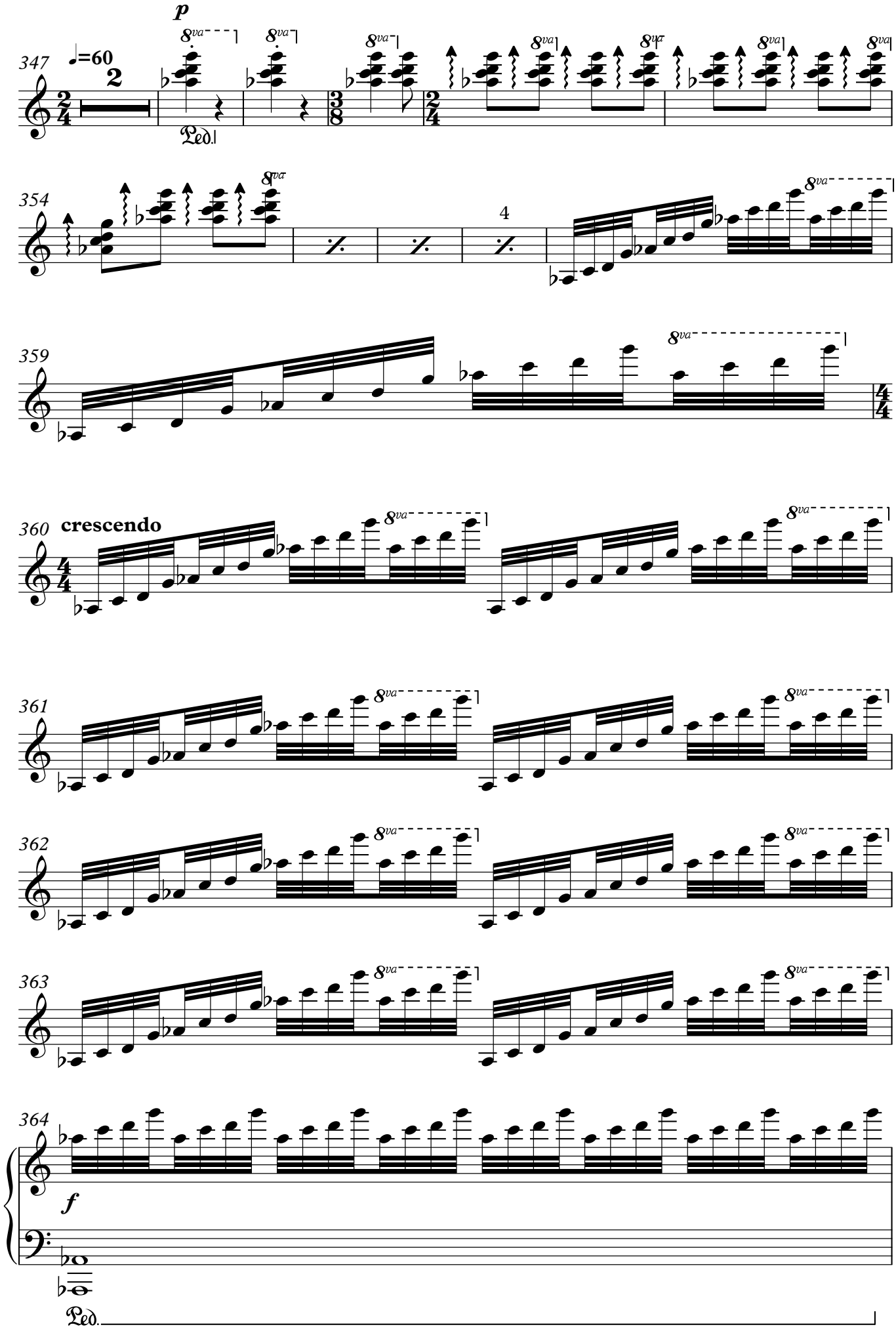

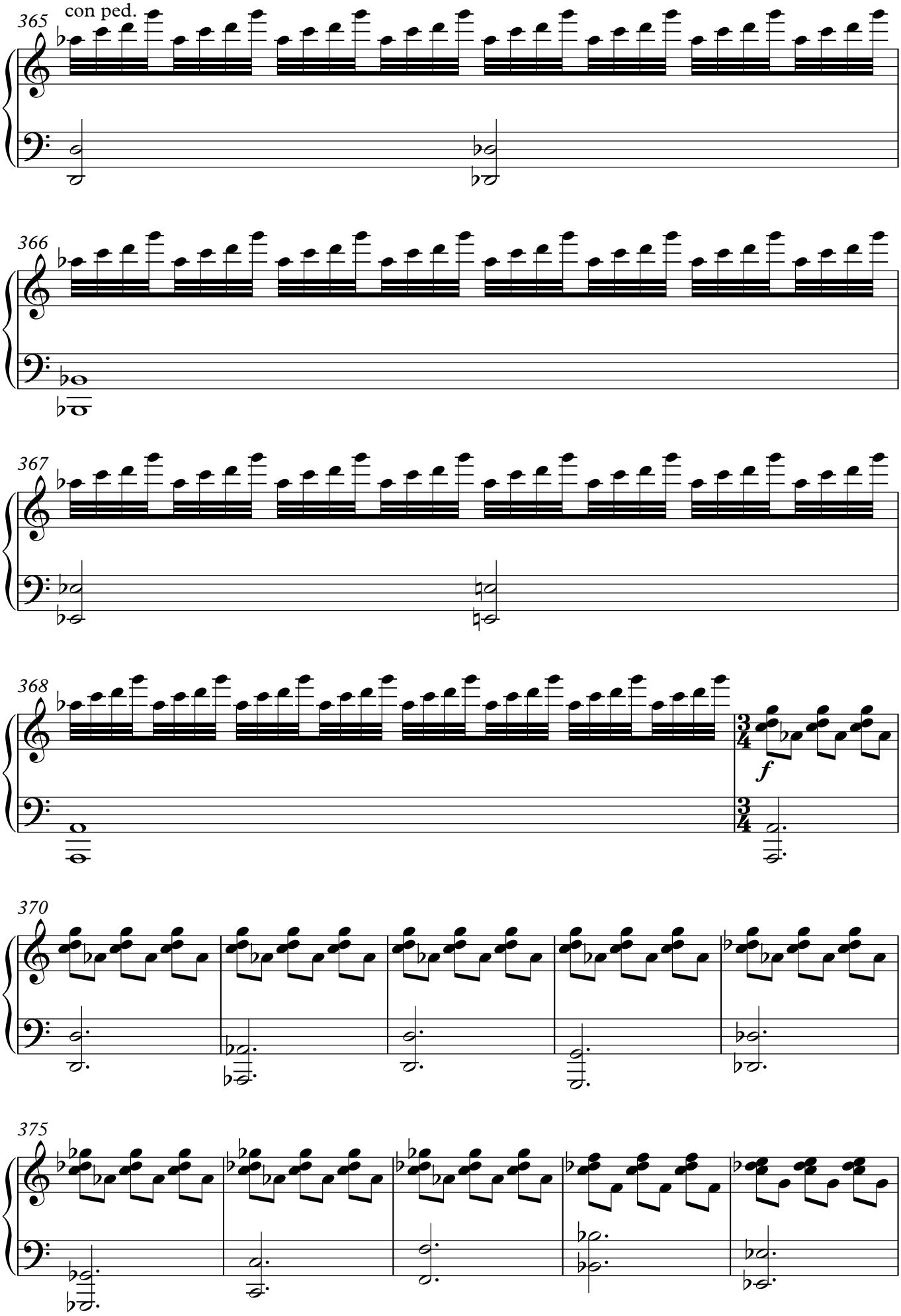

V.S.

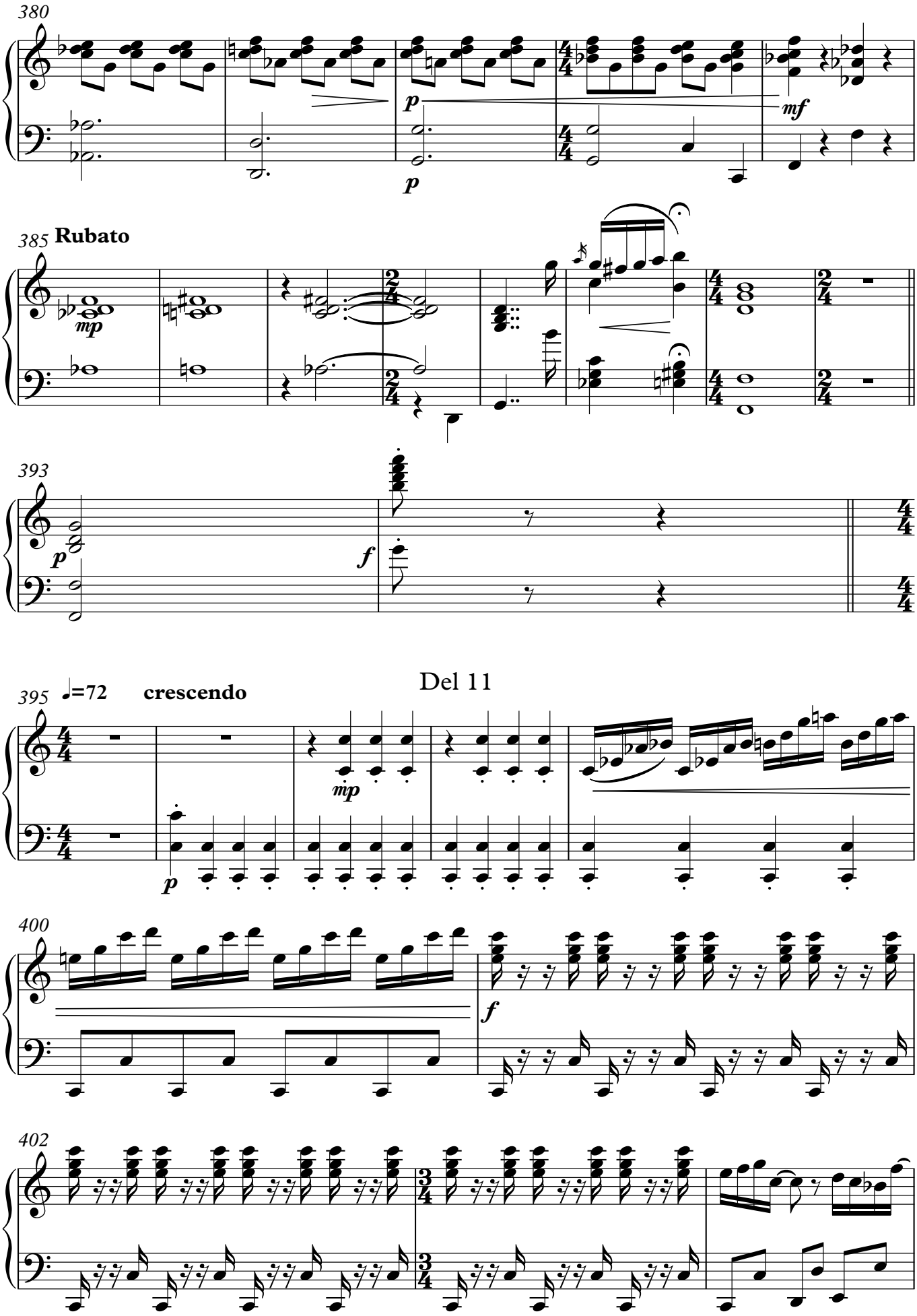
380
p
p
mf
385
Rubato
mp
393
p
f
395
♩=72
crescendo
Del 11
mp
p
400
f
402

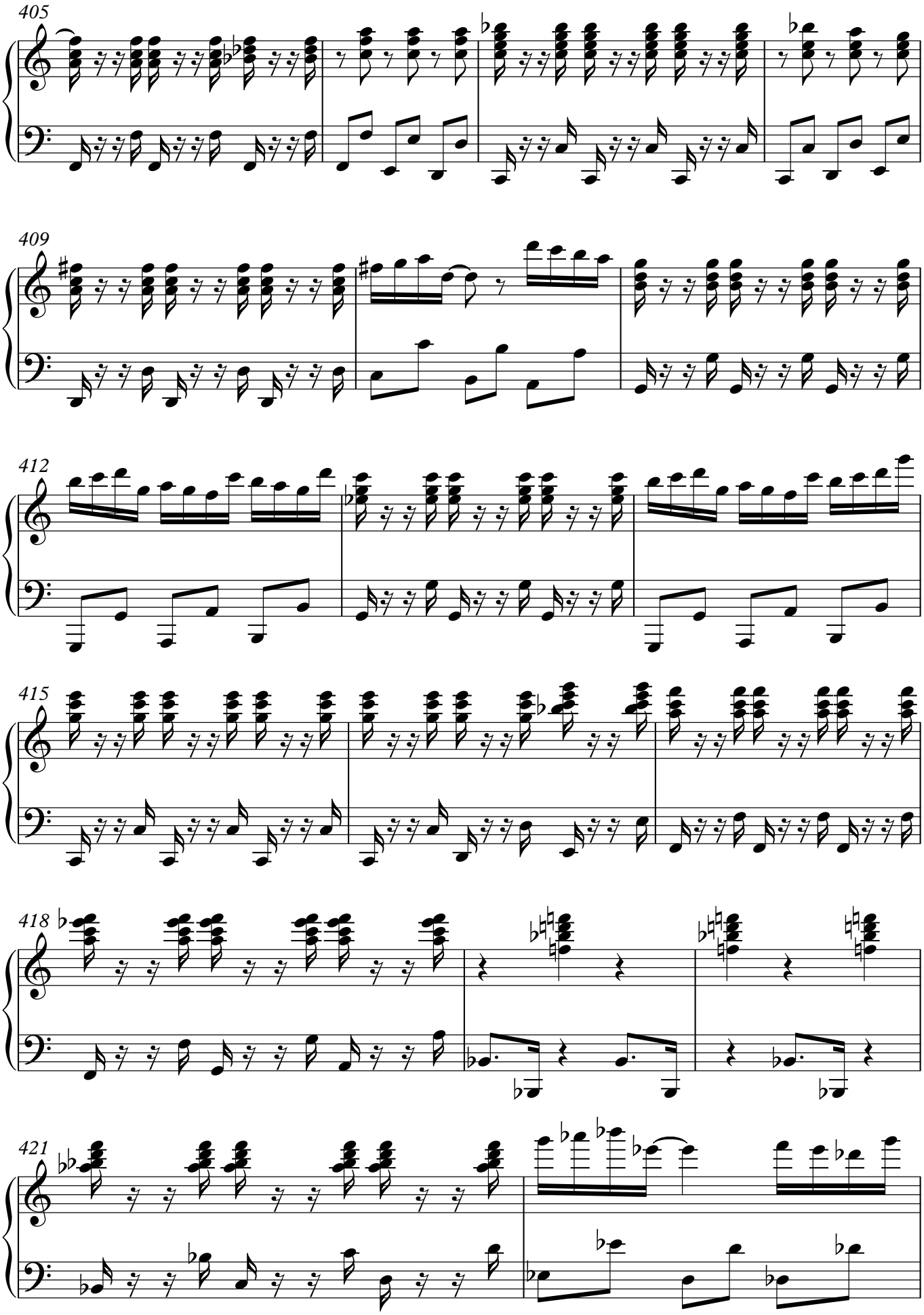

V.S.

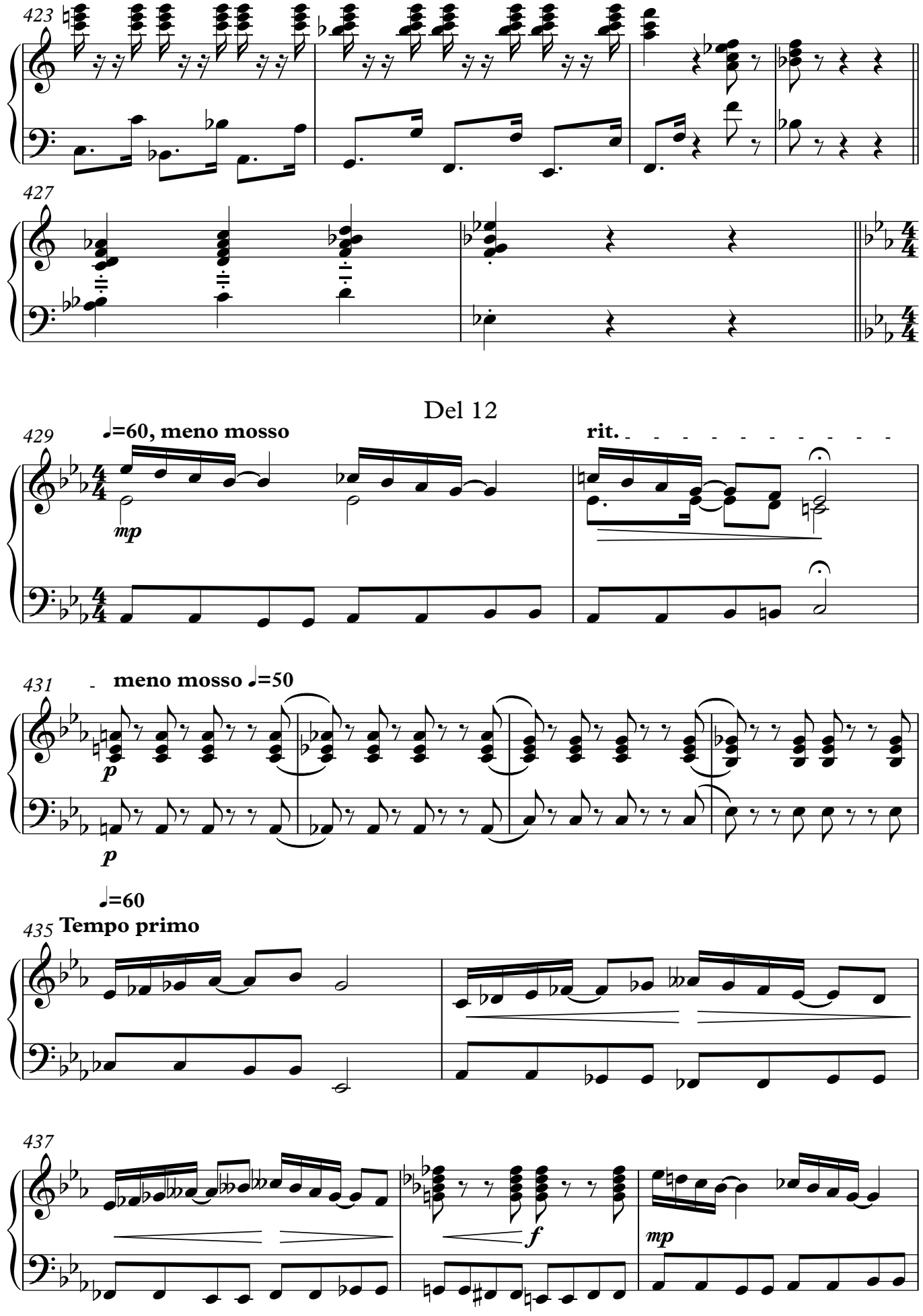
423
427
Del 12
429
♩=60, meno mosso
mp
rit.
431
meno mosso ♩=50
p
p
♩=60
435
Tempo primo
437
f
mp

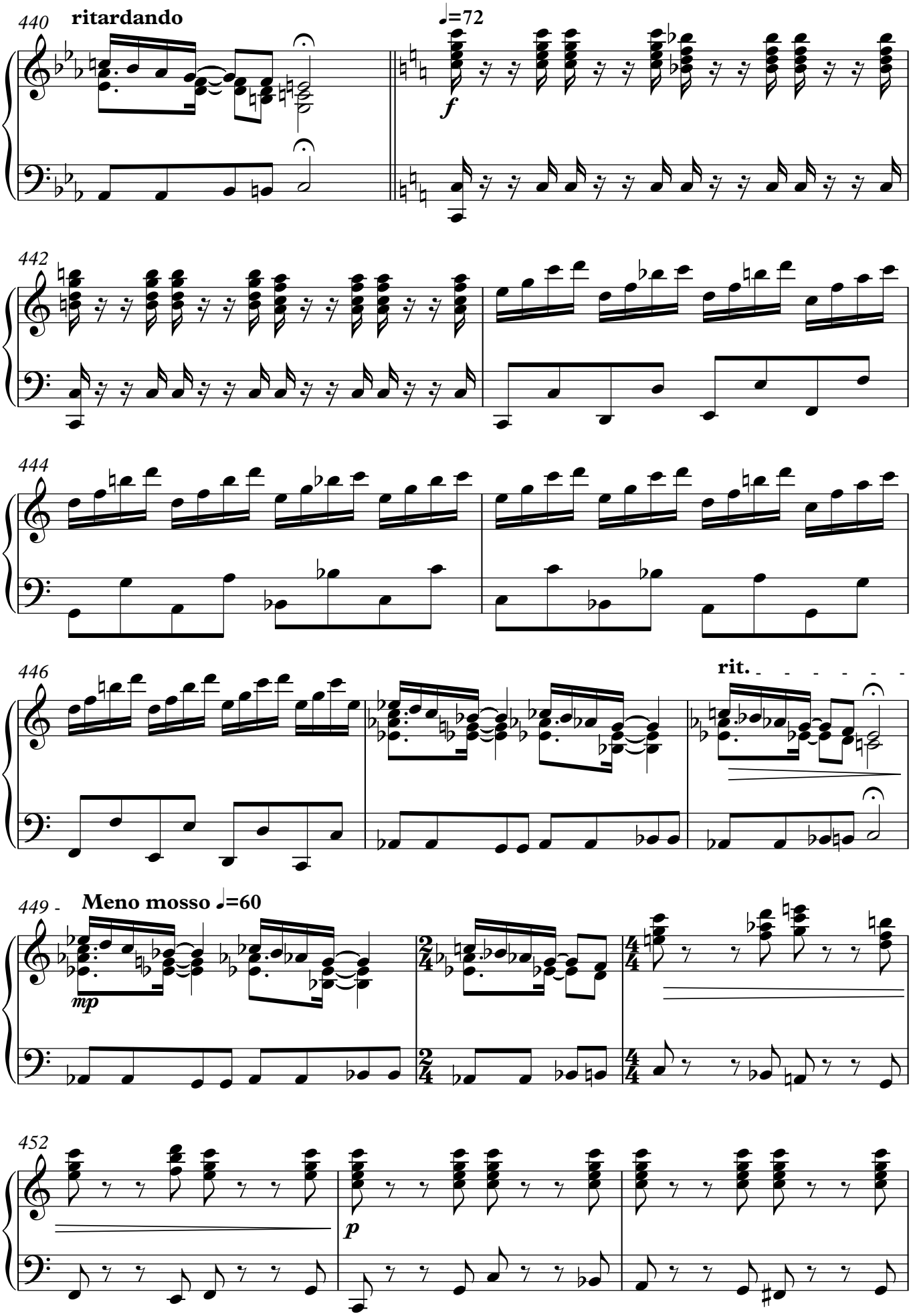
440
ritardando
♩=72
f
442
444
446
rit.
449
Meno mosso ♩=60
mp
452
p

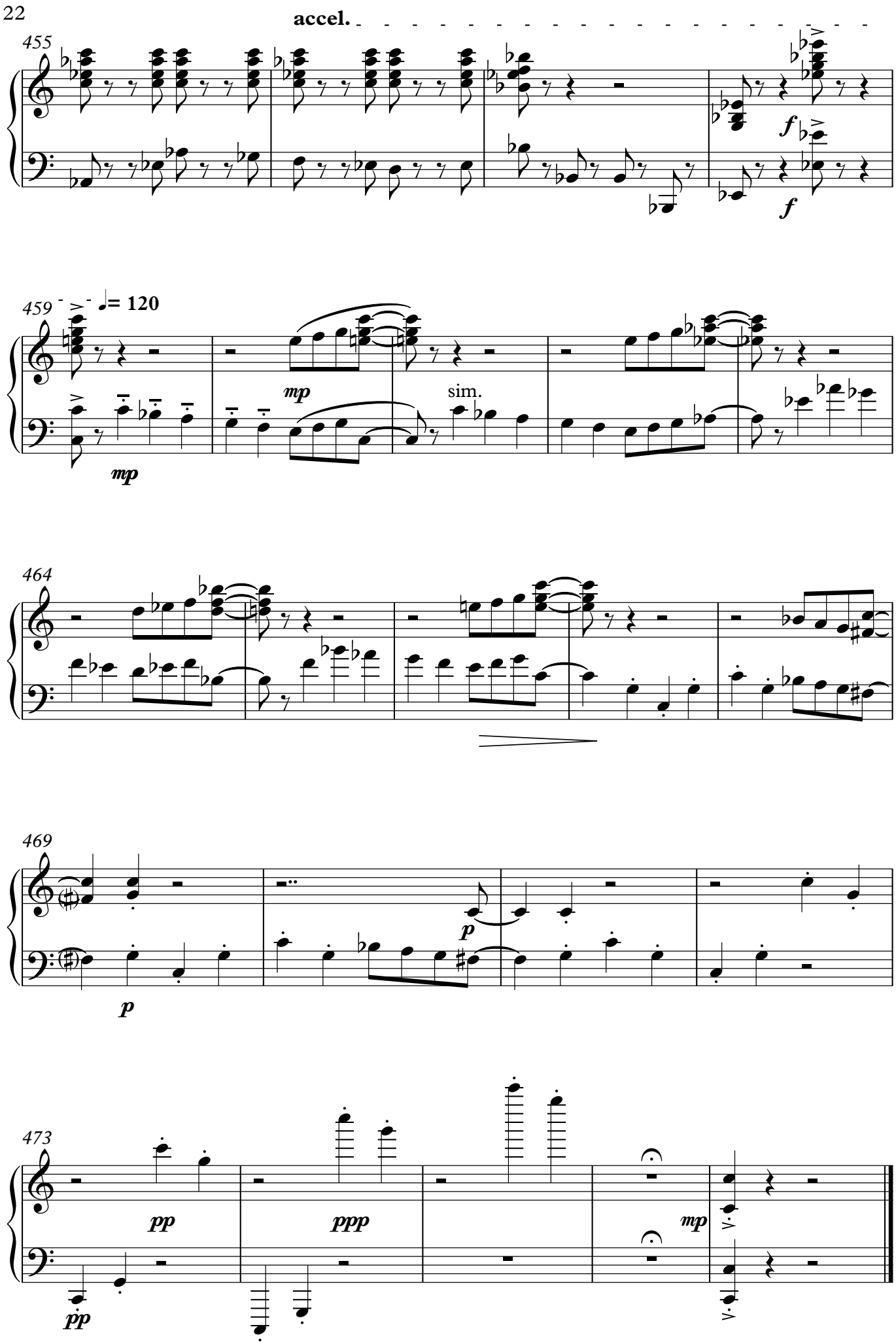
accel.
455
f
f
459
♩= 120
mp
mp
sim.
464
469
p
p
473
pp
pp
ppp
mp