Mitä opin kohtaamisesta ja osallisuudesta?

OKLA1029/ERIS320

Perjantai 12.9.2025

Eija Aalto

Diat toteutettu yhdessä opetiimin kanssa



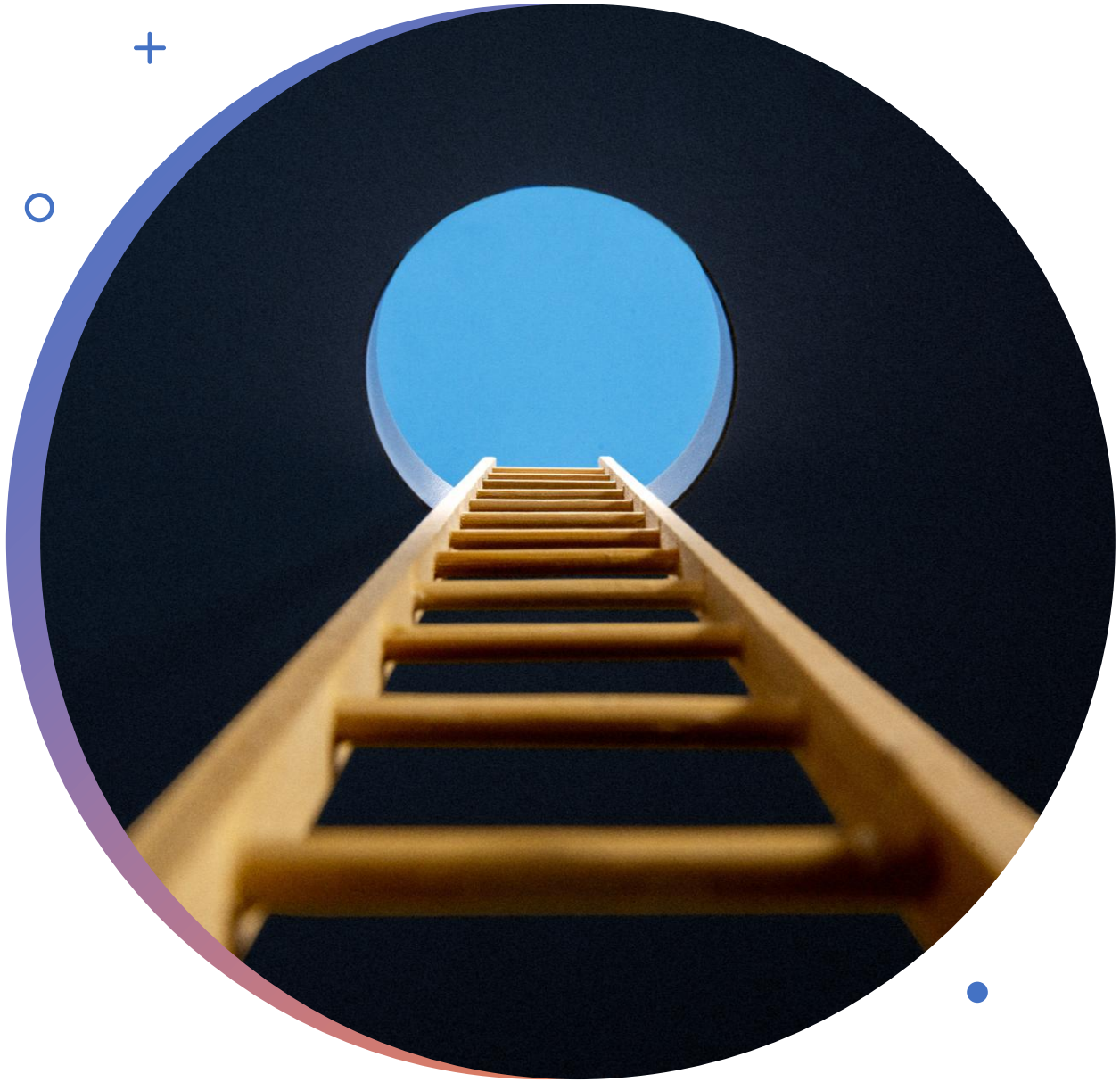

Tänään...

Yhdessä 9.15–10.30

Itsenäinen ryhmätyöskentely 10.30–11.30

Tauko

12.15–14 suurryhmä

Oivalluspäiväkirja

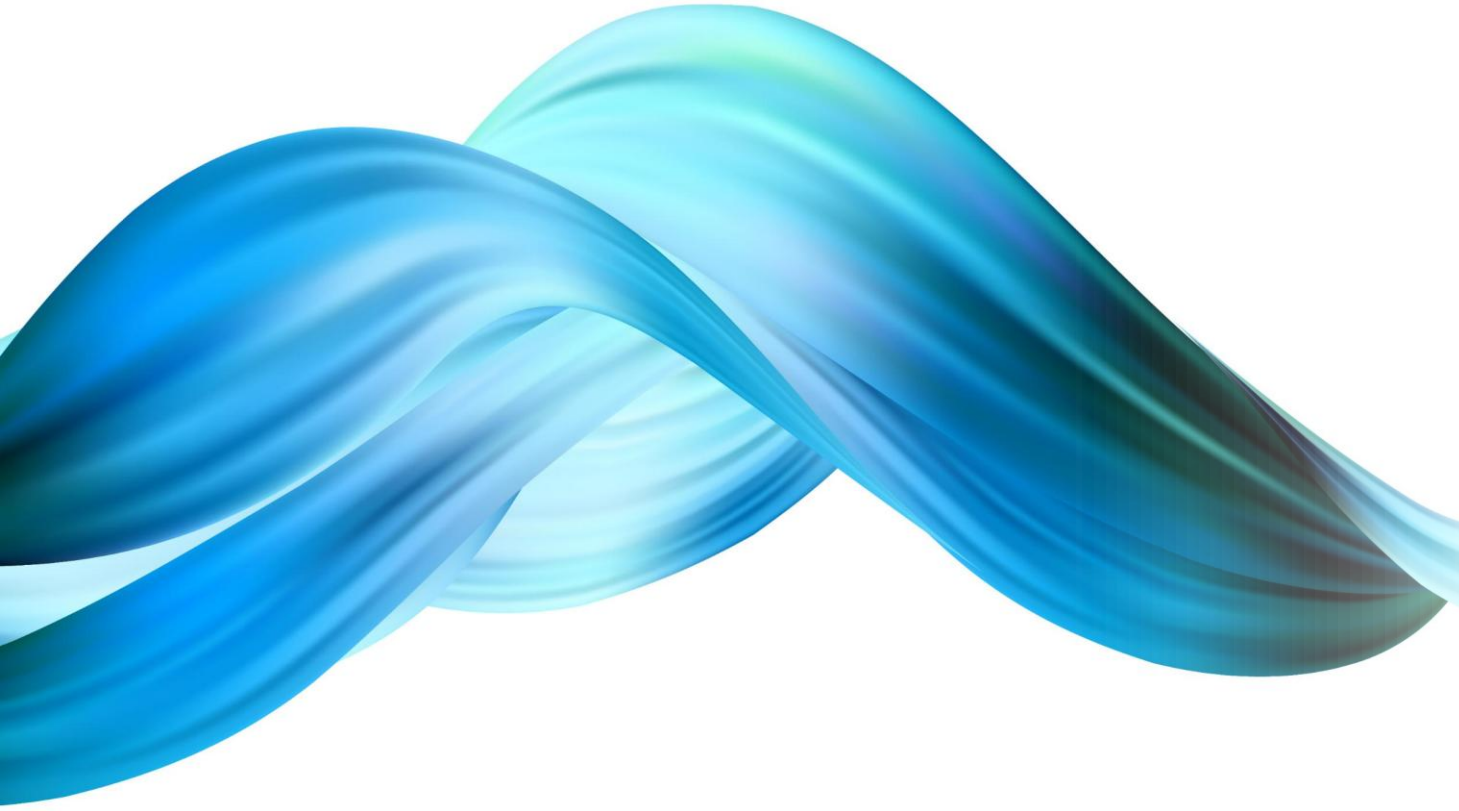

Kirjoita 3 min tajunnanvirtatekstiä.

Aloita esim.:

- *Tällä viikolla olen…*
- *Viimeisenä intensiiviviikon aamuna mietin…*
- *Opettajuus…*


Hierontapiiri

Omat tavoitteet ja niiden toteutuminen - keskustele reflektioparin kanssa

Lue kirjeesi

- Miten saavutit tavoitteesi?
- Mikä auttoi ja/tai haittasi sinua niiden saavuttamisessa?



Luottamus – mitä tarkoittaa meille? Ryhmämme periaatteet

- Uskomme siihen, ettei toinen petä tai huijaa.
- Moikataan toisiamme.
- We listen and we don’t judge.
- Kaikille annetaan oma tila kertoa sen verran kuin haluaa – ja ryhmässä kerrotut asiat jäävät tänne.
- Kunnioitetaan toisten rajoja.
- Ollaan läsnä ja kohdataan toiset aidosti.
- Saa epäonnistua ja on ok, jos ei tiedä jotain.
- Saa muokata omaa mielipidettä ja kääntää takkia.

Miten ryhmämme periaatteet toteutuivat?





Intensiiviviikon päättyessä

menti.com

Lisää koodi: 8640 5706

Sydämellisiä sanoja

Arvostan sinussa sitä, että…

Kirjoita jokaisen kollegasi paperiin ryhmäläisillesi henkilökohtaista, kannustavaa palautetta ja terveisiä tulevaisuutta varten



Opintojakso pakettiin: mitä opimme kohtaamisesta, osallisuudesta, itsestämme?

Suunnitelkaa pienryhmässänne max. 5 minuutin esitys, jossa kuvaatte havaintojanne ja oppimaanne.

Esityksen **muoto vapaa** (esim. posteri, lakana, biisi, draama, prezi, ppt, video jne.)

Suurryhmässä klo 12.15 alkaen katsomme eri ryhmien esitykset, kirjoitamme palautetta ja käymme opiskelijavetoisen palautekeskustelun.



OKLA1029-opintojakson kokonaisuus *

Mitä seuraavaksi ?

2,5 op

1,5 op

Orientoivaa opiskelua

- Orientoiva tehtävä: valittuun tarinaan syventyminen ja sen analyysi
- Vuorovaikutussuhteiden havainnointi & havaintojen koostaminen

Intensiiviviikko

- Ma: Kohtaaminen osallisuuden avaimena
- Ti: Haasteellisten tilanteiden kohtaaminen ja ennaltaehkäisy
- Ke: Toimiva ryhmä
- To: Tunteet ja osallisuus
- Pe: Mitä opin kohtaamisesta ja osallisuudesta?

Reflektointi

- Reflektoivaan osuuteen orientoituminen viikolla 39 (24.9. klo 14-16)
- CMI-konfliktinratkaisutyöpaja 6.10.
- Ryhmän itsenäistä työskentelyä (lukupiiri)
- Reflektointitapaaminen viikolla 43 (ke 22.10. klo 14-16)

Arviointi:
Loppureflektio
(sis. sanallisen ja numeerisen itsearvioinnin

*) OKLA1029-työskentely sisältyy kokonaisuudessaan ERIS320:aan



Iso kiitos antoisasta ja ajatuksia herättäneestä vuorovaikutusviikosta!

Opin teiltä paljon