Kipinää kansainvälisyyteen

- opintomatka Irlantiin

Erasmus+

9.lk 2025-26

Etelä-Pohjanmaan Steinerkoulu

Kipinää kansainvälisyyteen

Hankkeen tavoitteita:

- Eurooppalainen identiteetti, minäpystyvyys, itsetunto
- Oppiminen eläytyen, uppoutuen
- Englannin kielitaidon vahvistuminen
- Käynnistää koulumme kansainvälistä toimintaa

Miksi Irlantiin?

- Englanninkielinen maa
- EU-maa, euro käytössä
- Kulttuurin, ilmaston, historian, hallinnon samankaltaisuus
- Suomea väkiluvultaan ja pinta-alaltaan pienempi, turvallinen maa
- EU-maat: Irlanti | Euroopan unioni
- Ireland’s official holiday and travel guide | Ireland.com

9.-15.3.2026
yksi viikko matkalla

- **maanantai 9.3.2026**
  - Junalla Tikkurilaan, lentokenttähotelli
- **tiistai 10.3.2026**
  - Lento Dubliniin, Irlantiin
- **keskiviikko – perjantai 11.-13.3.3036**
  - Ohjelmaa: Leir Education Language School
- **lauantai 14.3.2026**
  - Lento Helsinki-Vantaalle, lentokenttähotelli
- **sunnuntai 15.3.2026**
  - Juna Seinäjoelle

Kildare and Newbridge

Maanantai 9.3.2026

- Junalla Seinäjoelta Vantaalle n. klo 14
- Majoittuminen lentokenttähotelliin (Comfort Hotel Helsinki Airport) n. klo 18 (3 x 2hh tai 2 x 3hh)
- Illallinen hotellin Comfort Deli, Barception tai evästä lentokentän tuntumasta
- Comfort Hotel™ Helsinki Airport | Helsinki-Vantaan lentoasema | Strawberry

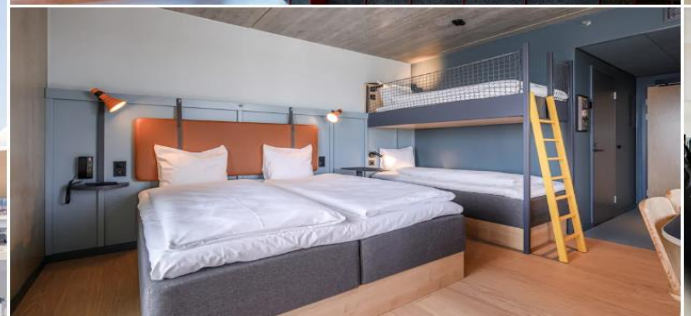

Tiistai 10.3.2026

- Herätys varhain n. klo 4.30, aamupala hotellilla
- Finnair AY1381 klo 7.40 (käsimatkatavarat: 1 pieni reppu ja 1 Cabin size –matkalaukku, 1 matkalaukku ruumaan)
- Dublin, Irlanti 9.00 (aikaero UTC+0, Suomi UTC+2)
- Tavataan yhteistyökumppanit Peter ja Rosa, Leir Education Language School
- Siirrytään autokuljetuksella Newbridgeen, vierailukohteita matkalla ja tutustutaan Leir Education kielikouluun sekä viikon ohjelmatietoihin
- Majoitutaan perheisiin (2+2+2), täysihoito

museum

National Museum of Ireland

Ard-Mhúsaem na hÉireann

Keskiviikko – perjantai 11.-13.3.2026

- Vierailu paikallisessa yläkoulussa, yhteistä ohjelmaa paikallisten nuorten kanssa
- Vierailuja paikallisiin/kansainvälisiin yrityksiin eurooppalaisen identiteetin vahvistamiseksi
- Tutustumista lähikaupunkeihin, paikallisnähtävyyksiin, -historiaan ja kulttuuriin Newbridge, Naas, Kildare
- Tutustumista pääkaupunki Dubliniin ja mm. Kansallismuseoon, Collins Barracks
- Yhteistä ohjelmaa: Whitewater shopping center, Kildare Village Outlet, ajokoirakisat tai muu urheiluottelu (esim. hurling tai irlantilainen jalkapallo)

Hurling, Irish football, dog races…

Lauantai – sunnuntai 14.-15.3.2026

- Aamupäivällä vielä ohjelmaa
- Paluulento Dublinista Finnair AY1386 klo 18.05
- Laskeutuminen Helsinki-Vantaalle klo 23.05
- Majoittuminen samassa lentokenttähotellissa
- Aamupala hotellilla n. klo 9
- Juna Tikkurilan kautta Seinäjoelle n. klo 11, saapuminen n. klo 14-15

Huomioitavaa ennen matkaa

- Passi
- Maksukortti (nosto-/maksurajat)
- Matkakustannukset (omat matkamuistot, henkilökohtaiset ostokset)
- Eurooppalainen sairaanhoitokortti
- Operaattorin laskutus netin käytöstä
- Vakuutukset (matkatavarat)
- Huoltajan lupa matkustaa ja majoittua
- Lääkkeet, reseptit tms.
- Adapteri

Opintomatkan jälkeen

- Esitellään koko hanke muulle koulun väelle
- Palaute, arviointi, hankkeen raportointi
- Ylläpidetään aloitettua yhteistyötä

Let's GO!

- Matkaan valmistaudutaan huolellisesti
  - Tutustutaan kohteisiin
  - Harjoitellaan sanastoa
  - Videotapaaminen Peter Donnellyn kanssa hyvän kotimajoituksen varmistumiseksi
  - Keskustellaan varusteista
- Kysymyksiin ennen matkaa vastaavat Mira Burke ja Meri Virtanen