Sastamalan Perhepalveluverkosto

lapsen, nuoren ja perheen tukena elämän eri tilanteissa

SASTAMALA sopivasti sykettä

SOTEsi

Neuvola

Päivähoito ja esiopetus

Koulu

Nuorisopalvelut

Lukio- ja ammatillinen koulutus

Terveyskeskus

Aamu- ja iltapäivätoiminta

Kirjasto

Kulttuuripalvelut

Sastamalan opisto

Sastamalan musiikkiopisto

Lapsiperheiden kotipalvelu

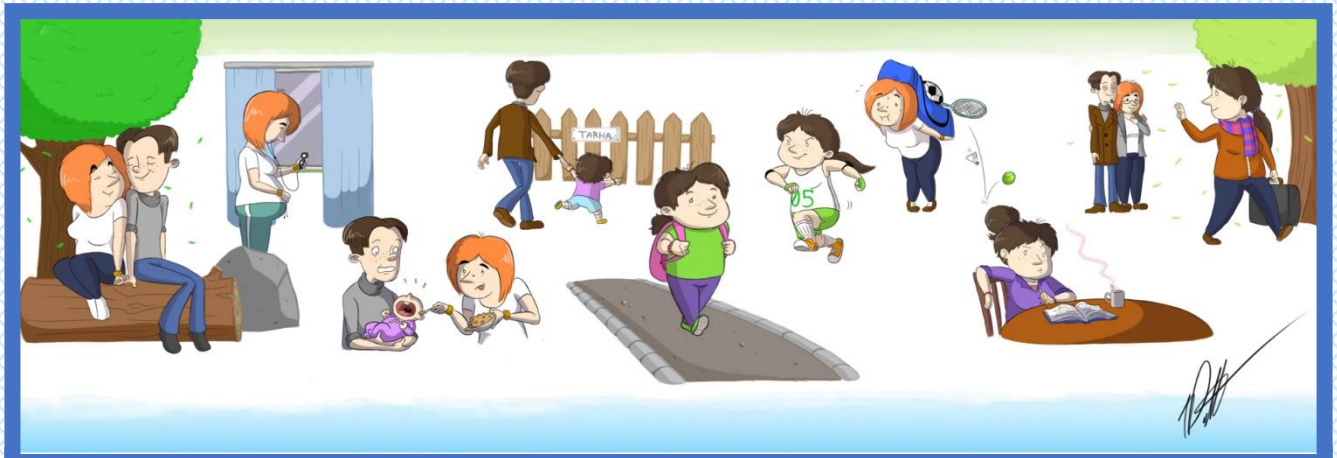

Perheen läheisverkosto: suku, ystävät, naapurit, työkaverit, harrastuskaverit, lasten kavereiden vanhemmat…

Koulu- ja opiskelija-terveydenhuolto

Liikuntapalvelut

Yhdistykset

Järjestöt

Seurat

Seurakunnat

Työllisyys-palvelut

Perhetyö

Lapsiperheiden sosiaaliohjaus

Perhe-neuvola

Perhe-ohjaus

Fysioterapia
Toimintaterapia
Puheterapia

Päihde-palvelut

Mieli-piste

Etsivä nuorisotyö

Poliisi

Lastensuojelu

Lastenpsykiatrian aluepoliklinikka

Nuorisopsykiatrian poliklinikka

Vammais-palvelut

Kehitysvamma-huolto

Aikuis-sosiaalityö

www.perhepalvelut.sastamala.fi